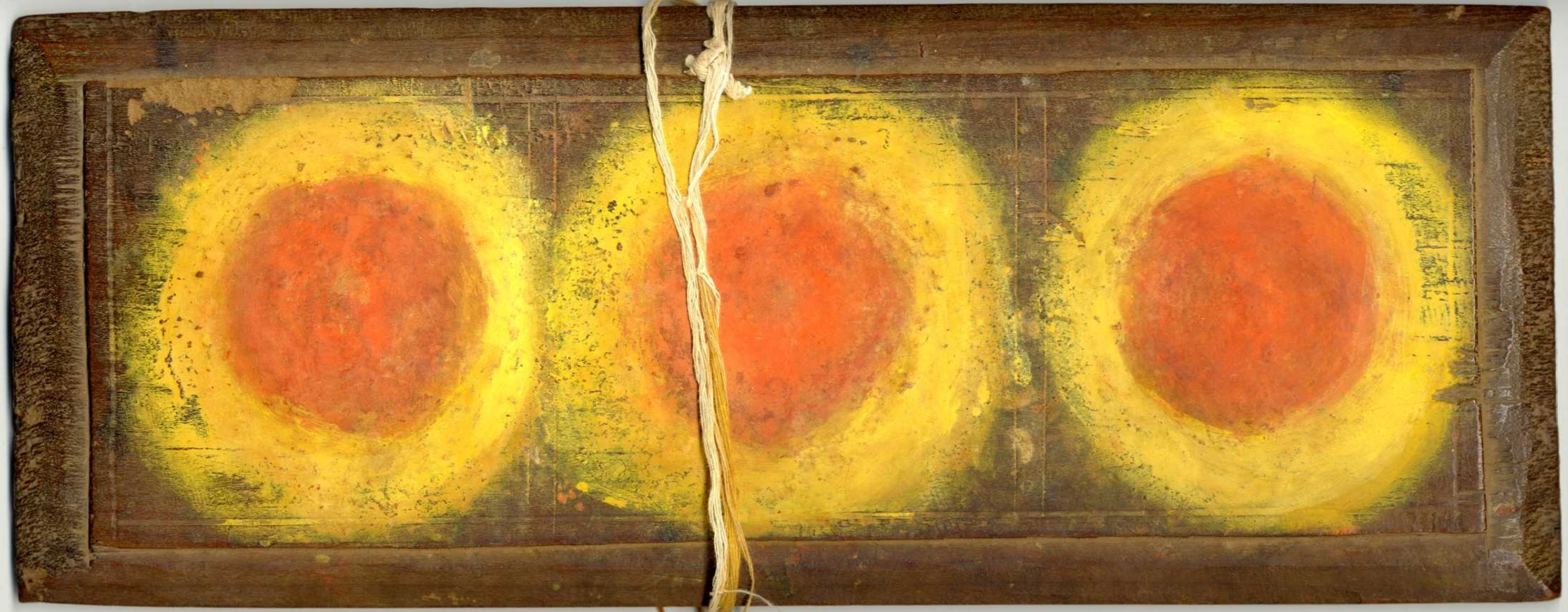

ASHA ARCHIVES
2468

ॐनमश्रीगणेशायनमः ॐनमोश्रीस्वस्तिविनायकायनमः॥ ॥नमगणपतयेनमः॥ विघ्नेश्वरायेविनायकस्वरूपायेनमः

॥सर्वविघ्न

2468
ASKA ARCHIVES

ॐ नमो श्रीगणेशायेनमः ॥ ॐ नमो श्रीस्वस्तानिस्वराये नमः ॥ नमो गनपतये नमः ॥ ॥ विघ्ननस्वराये विस्वरूपाः ॥
येतेनमः ॥ सर्वविघ्नानं सर्वदेवसांनीनमस्तुते ॥ ॥ नमसरस्वतिनमः ॥ याकुरुद्भुतं स्वानलारंधनराया स्वत
पद्मसनाः ॥ आविनावरदंदिमरुतकरायांसूतववंतः ॥ याब्रह्मा चुकरसकलश्रुति भंदेवैसदावंदिताः ॥ सामां पा
नुसरस्वति भगवतिबुद्धि प्रदा शारदाः ॥ ॥ ॐ नमश्रीवायेनमः ॥ ॥ ॐ नमो श्री३स्वस्तानि पर्मेस्वराये नमः ॥ गुरु
गनपति दुर्गाबटुकसिवमुचेतः ॥ ब्रह्मानगिनिजालक्षिमानि देविभुतप्रेतः ॥ ॥ नारीयननमस्तुते ॥ नमस
चौव्रनलोघमदेविसरस्वति चैवततोजयेमुशिरेयोतः ॥ ॥ प्रथमसं श्री३स्वस्तानि पर्मेस्वरधर्कृ ज्ञायेकस्क
नसर्वकालचोसेंस्थायनायाये ॥ थनलिगंगाजलनं श्रसपानयातके ॥ श्रीचंदुरजतचंदुनः सिनधूरः नानासुगंधः
स्वानजजंबाः धुपदिपः नेवेद्यिकलफुलः पक्वानः कस्तुरः नाम्बुलः वस्तुः दक्षिनाश्रादिः श्रनेगलापाहुनिमानकुः थ
मनंकरयथेलालनात्कारः ॥ श्रीस्वस्तानि पर्मेस्वरयाकेः थलेपूजाधुनकाषः वाबनश्रारंभभयाथेः थलेधर्मवर्तदनेजु

क्रसेनः माहासुचितजुयावः ईस्वरयाकेमरातयावः भक्तिदयेकावः सार्वनंसंजुक्तयानावः दक्षईनीयेचिनावः येकचिन्तया
नावः श्री३स्वस्तानि पर्मेस्वरयाः कथाहाचेनेयातः ब्रह्माराणपूजायाकेसाधादुथेदक्षिनावियेः [illegible] सावसत्ररनंहिलकेः ॥
मफतसाः साधादुथ्यः दक्षिनावियावः वाबनन्यथेः श्रादियावः कालांतरजुयावचोनवेलसः श्री माहाविसनुः जलसयेन
जुयावः विख्यातः ॥ ॥ थनलिश्रीमाहाविसुयानाभिनः सहस्रकमलर्पतिजुयावः ॥ थनंलिः थसहस्रकमलया
मुनिसः ॥ ॥ श्रीब्रह्मार्पतिजुलः थवेलसः श्रीब्रह्मानंजुलसीः पृथिवीसः श्रीहियायेतः विचालयानावविख्यातः ॥
थनंलिपचिनिनः क्रसयोतया पुत्रिकयावः थिकलक्रुयेकावदोतः ॥ ॥ थवेलसः थपचिनिनंजुलसीः माहाविरपरा
कर्मिमधुकैतवथायानामदैतेनिल्मर्पतिजुयावः ॥ ॥ थनंलिश्रीब्रह्मानंजुलसीः जोगध्यानयानावविख्यातः थवे
लसः लंबयाजलामयेजुयावचोनवेलसः थमधुकैटभदैत्यचोनयातथासमातजुलः थवेलसः श्रीब्रह्मायाथासः ॥
थनकलवनावः थवेलसः ब्रह्मासास्त्रीयानावः कुनिकलदोयेतेनः ॥ थवेलसः श्रीब्रह्मानंः श्रीजोगमायाः ॥

आरधनायातं:॥ अवेलस: श्रीजोगमायाजपनिकुलं:॥ अनंलि: श्रीजोगमायानं: अनब्रह्मा विसनुयागागतनाकुयेकलं:
अवेलस: श्रीब्रह्मानंस्वलनासें: मधुकैतभधायानामदैत्यनं: विसनुयाटसास्तीयाकस्वयावः श्रीविसुनुनंकुलसां
थमनंविज्यानावः अमधुकैतभदैत्यवः जलसः बुयनिदोल ६२००० दसमें: अन्यजप्रकारशाः माहाकालां
न्तरसंग्राम कुर्ह्यानावविज्यातें: अनंलि:॥ ॥ श्रीविसुनुनंकुलसां: दैत्ययायलाकर्मघनावः माहाविसुनंकुलसी
दैत्ययात आशादयेकलें: भोमाहाविरमधुकैतवदैतें: दनंपराकर्मघनावः जिमाहाषूषिकुयेधूनः धर्कधयावः विसु
रांकुलसां: धायाः हेमधूकैतभदैत्यः दिमिसेनंजिकेवलकोवधर्कः श्रीमाहाविसुनंआशादयेकलें:॥ ॥ अवेलसदैत्य
नंकुलसी: अहंकालनं: धालभोविसुः दनकेधायेजिनंवलकोनें: धर्कधायावः दनंतजिमिसेनं: जितयायधूनधर्कधा
यावः दनंकेधायेवलकोनें: दनंकुलसी: जिमिकेवलकोवधर्कः दैतेनंविसुयात अहंकालनंधालः॥ ॥ अवेल
सः विसुनं आशादयेकलः भोदैत्यजिनंकोनागुलिः दनंवियेमालधर्कः विसुन आशादयेकलः अवेलस

दैत्यनंधालः भोविसुः दनंकोनागुलिजिनंनिसयेनंवियेधर्कः विसुयातः सत्यवाचायानावः अवेलसः श्रीमा
हाविसुनंकुलसी: आशादयेकलः॥ ॥ हेदैत्यलोकः दपनिसयापूत्रयासत्यदतसाः धियिंनिलीजिलात
तिनंवन्यमालधर्कधायावः अतेविसुयाशाश्रीकृष्णवः अत्यदैत्यनंधालः॥ ॥ भोविसुदनंथुलिस
कपतनंलाईवमसियाधर्कः दैत्यनंधालः श्रावधुयायेः जिबोलवनधर्कधायावः॥ ॥ चोनवेलसः॥
श्रीमाहाविसुनंकुलसाः॥ ॥ अवदेचोनसुरस्येनचक्रकयावः निस्मस्यानावः सिलध्यनावावे
लं:॥ ॥ अवेलसदैत्ययालाहिनंः दाकबोयावः तकुचिनावः गथेचोनधालसी: गथेमाधवोषसमिर
कालसः॥ ॥ लंबबोयावः चोनिव अथेंधिकचिनावनं: अनंलिचोकृष्णनावः देवंडेबोयावः कलामथेकु
यावचोकृलंबहाकुस्यवनं: हनंलावकुचवनितानं: [illegible] तसिमाः लहंधंपतिकुलं:॥ ॥ अवेलसः॥
श्रीब्रह्मानंकुलसी: जन्तसंस्वालयाश्रीधियायेतं: प्रथमसः॥ जिमधगुलिभुवनसः श्रीष्ठियातं: १४ धुधु

धालसी: भुलोक: भुवन लोक: स्वर्गलोक: माहालोक: तपलोक: सत्यलोक: अतेअवंने या: कोवन्ये या: भूवनसिध
यातं:॥ ॥अनंलि:सर्वपातालस: श्रीछि याक: दु दु धाल सा: तरतरातर रसातर पाताल: सुतर:प्रतर:॥अ
त्यक्षसगु पाताल सिद्धि यातं:॥ ॥अनलि चागुलि पर्वत:॥सिद्धि यातं: दु दु धाल सां: सुमेरु पर्वत:ग
न्धमान पर्वत: कैलास पर्वत: हेमाल पर्वत: त्रिकुटाच पर्वत: चित्रकूट पर्वत: चहृत पर्वत: मनु पर्वत:
॥अते चागुलि पर्वत: ड्रिगरिगम: श्रीछि यातं: अते थास थास पर्वत तयाव माहा मनोहर थान स्वयंभु
येयापू थान स: थचिंग्व स्वस्थान स्वयाव:॥ ॥श्रीब्रह्मानंजुल सां: मननं भाल पाव: श्राद्धो थायस:॥ ॥
प्रानिदक्क श्रीछि याये भाल पाव:॥ जगदिस्वर: श्रीमाहादेव: याकेत पस्या याये थकै: ईक्षा यान्याव: श्रीब्रह्मानं
जुलसां: तपस्या याये सव न्या: अनंलि: हेमाल थे पर्वत सथ्यनकाव: अन्यक कछ न याव: जिमनिहलद०३००
०सर्मिरु पस्या यान्याव चोनं:॥ अन्येक प्रकारसी: तपस्या याक बन्याव:॥ ॥जगदि स्वर: श्रीमाहादेव:॥ ॥

नंजुल सां: अचिंसर सता याव: श्राद्धदये कलै: भो ब्रह्मा दनतपस्यानै: दन भक्तिनं: जिअ्रति संन्तो षजुये धुन:
श्राव दनंदु कोनेत्यना: दनं मनस बाधाजु याव: गुलिबल कोव धकै:॥ श्राद्धदय काव: थस्य: श्रीमाहादेव याश्रा
द्धानेनाव: पितीमहब्रह्मानंजुलसी:॥ मनस अ्रति माहाहर्षमान यानाव: प्रनाम यातै: अनेक प्रकारनंपूजा
यान्याव: अनेक फल फुल: तीमुल धूपदिपनये वेधि थमनंवांद्या यान्याव: जपध्यान यान्याव: अनेक अस्तुतं
प्रनाम यातं:॥ भोयमेश्वर: दलपोलगथिङ्धालसा: थवमायानंब्रह्मादद्ये काव विद्याकल्प थव माया सदुवि
न्याव विद्याकल्प:॥ ॥थथिंगु मायामये यात कुति२नमस्कालः हनंभो ईश्वर: थजग्न संसालस: थनि
जुयाव विद्याकल्प यातकुति२नमस्कालः धकै: हनंधगुलि मुर्तिनं: स्वगुलि मुर्तिजु याव विद्याकल्प
ब्रह्मा विस्नुरुद्रध याल्मं दलपोल: हनोमहेस्वरधायाल्म यातकुति२नमस्कालधकै:॥ हनोस्वर्ग
यापृतजु याव विद्याकल्म यातकुति२नमस्कालकै॥ थतेनंदलपोल या अस्तुतिजिवहलनंदु याये

सोरठ

फई व्रः स्वस्त्र अन्त मुक्तिः॥ श्रीनारायनः धन पोलया अस्सुतियाये सामर्थ मदुः जिवहलनंधुयाये फई
व्रः॥ थकैहेईस्वरः थनधलपोलया महिमाहाजिल्लाये सामर्थ मदुथकैः हेईस्वरः आवजितवर्दीनकोने
धुथालसाः थब्रह्मादसजिनंमनोहरगुलिथानः धुगुलिः धलपोलया प्रसादनंदयेके धूनथकैः हेपर्मेस्व
रथकैः आवः थथायेसप्रानिदयेके यातजिनं श्रीष्टियाये फयेकः॥ ॥ब्रदानप्रसीन्नजुस्वदिज्याये मालथ
कैः विनतियान्यावः थसे श्रीब्रह्मायाआशान्येन्यावः जगदिस्वरः श्रीमहादेवः नंजुलसांः ब्रदानविलः भोसुर्यस
ब्रह्माधनतसिधियाकर्नीविये धूनथकैः आवथनिनिसेधनतश्रीष्टयायेफूयेकः विये धूनथकैः॥ आशादिया
वः थसेजगदिस्वरः श्रीमाहादेवः याआशान्येन्यावः श्रीब्रह्मानंजुलसांः अचिंत्तसेमहर्षिमानयान्यावः धायाः भो
पर्मेस्वरः थकैः दंदवत प्रनामयान्यावः॥ आशादयेकलः धन्ने२जिभाशयमवः थकैअस्सुतियान्यावः
वेलाकयावः श्रीष्टियायेथकैवन्येजुलोः॥ श्रीमाहादेवः जुलसी अन्तधानजुयावविज्यातीः॥ ॥थनंलिः ब्रह्मानंजुलसीमननंवोज्यायानव
मननंभालयावः आवथसुमेरु

राम

४

पर्वततसः भुवनदयेकेथकंभालयावः श्रीष्टियातंः धुसिधियातधालसाः सिवलोकः विष्नुलोकः ब्रह्मालोकः उमा
लोकः सकदलोकः नानालोकः दयकावः दकुयाचोसः॥ धर्मलोकः थुगुलिप्रकारसांः लोकश्रीस्सियातंः थनरिथसु
मेरुपर्वतसः अष्टदिगदयकावः॥ पुर्वदिगनामः अमलावतिथकंनामदुनावतलं॥ हनंअग्नयकुनसः सुदुत्या
वतिथकंनामदुनावतलः हनदक्षिशादिगसः नगलदुगुलिदयकलं॥ थनगरयानामजंम्बुदिपः॥ जर्मपुरि
थकंनामदुनावतलं॥ थनलिः मृत्युकुनसः भुवनदयकवतलं॥ थयानामकुब्रनुगनाथकंनामदुजगवतलं॥
हनोवायुथकोनसः भुवनदुगुलिदयकलं॥ थयानामगीधावतिथकंः प्रभांतियान्यावतलं॥ हनोवायुथ
कोनसः भुवनदुगुलिदयकलं॥ थयानामः अर्कीकापुरिथकंनामदुन्यावतलं॥ हनोईस्यानदिगसः भुव
नदुगुलिदयेकलं॥ थयानामजसवलिथकंनामदुनावतलं॥ थुगुलिप्रकारनंः श्रीष्टियायधुनकावः
हनोश्रीष्टियातः धुसिधितधालसाः स्यानवजगरईत्यादिनश्रीष्टियातः॥ थवेलसब्रह्मारायनिहश्रीष्टी

ज्ञायाकसेषसंधिः आदिनं: सतद्धि१०० सधिस्वरयनिः मननं भालयामात्रनं: आधियातं:॥ भो अगस्त्यसधिधकं
अगुलिप्रकारनं: आधियाव्यावतलधकं: आकुमारः नआशादयकलं: अतेकार्तिककुमालयाआशानेव्यावः अग
स्त्यसधिस्वरनंकुलसा:॥ अचिहर्षमानयाव्यावः आशादयेकलं॥ अमोघलपोलयावाकेः अमृतवनथेमगा
कनि:॥ कसपतनहाव्यानंजिह्वाथः अगुलिजिह्वानआमोघलपोलयावाके:॥ हन्वनेईक्षादवधकं:॥ ॥ भो
पार्वतिनदनः जिमनसः संदेहदवनिः दुःसंदेहधालसा: दलपोलसेनं: आधियाकंमः आशादयकसेविख्यातं
जिनकेनेधुनो:॥ आवदेवलोकः देव्य॥ लोकईत्यादिसुयाकेनउर्वतिकुलधकं: अगस्त्येनंनेव्याःकुमालनआ
शादयेकलं॥ भोअद्वेमुनिउन्धकं। कस्यपसरिमीधायानामः॥ धूमदयावचोनः जिमस्वम१३दवः॥ व
याकलातः सुसुधालसा: आदितिदितिः दनुकाकालाधोनासिंहिकाकोधप्राधावसाविनताकपिलाकरुमत
अथजिमस्वमः कस्यसाधयाकलातदवः॥ भोअगस्त्येमुनिः दुतिधयात्मयाकेनहेरंशोकस्यपुरदेत्यउर्वि

तिकुलं:॥ आदितिधयात्मयाकेनं:॥ चंद्रसुर्यईंद्रप्रभृतितेतिस्कोतिसदेवता॥ दक्षउर्वतिकुलंदक्षध
यात्मयाकेनं: दानवउर्वतिकुलं: कालाधयाकेनः गंधर्वउर्वतिकुलं:॥ क्रधीधायात्मयाकेनं: क्रधउर्वि
तिकुलं॥ प्राधधायात्मयाकेनंरभवतिरोतमाउर्वतिकुलं:॥ मरुयाकेनः ब्रह्मनक्षत्रियवैश्यसुद्रः॥ अते
मनुष्यउर्वतिकुलंवसहयाकेनं:॥ अहंरागरुद्रुसपानि:॥ मयुरकोकिलचकोवालजिनजिरः॥ मु
निपावहेलः॥ हेलराजाहंसः प्रभितिपंछिदक्षउर्वतिकुलं:॥ कपिलायाकेनं: कामधनुधधराकुरधाध्र
तस्री:॥ अश्वमहिषः धग्यः मृगः कृष्णनादकालसा: टेकुगंधमेसः हरिंशा:॥ प्रभितिनउर्वतिकुलंलकं
दुधयात्मयाकेनं:॥ सेषनागः अनंतनागः॥ वालसुकिनागः माहापद्मनागः॥ कलिकनागः॥ कर्कनागः त
क्षेकनागः संखपालनागः॥ मअप्रभितिस्वउर्वतिकुलधकंधतेकुमालनं॥ आशादयकस्यविख्यातं॥ भो
अगस्त्यमुनिः ईंद्रप्रभितिःतेतिस्कोतिदेवता: जक्षगंधर्वकिन्नर्वः॥ राक्षस: अपसरानागलोकवास

ह्य भृति: लिखित्वा इत्यादि: अगुलिप्रकालनं:॥ उर्वतिगुलोधकं:॥ श्रीकुमालनं श्राद्धदयेकावधि
ख्यातं भो अगस्त मुनी:॥ ॥ अनंगलिब्रह्मानंगुलसा: मननं भालपाव: अजगस्त सालस:॥ देवलोकदै
त्यदानवदक्षगंधर्व: किनर्व:॥ राक्षस अपस अपसरा: नागलोक: मनुष्य: किलपतंग: जिवागंतु:॥
अनेकपसुरित्यादि पनिदकोऽर्वतिगुलो:॥ आवथपनिषू: श्राद्धदयकेमालधकं:॥ अत्यमननं भा
लपाव:॥ अनेकसिद्धयातं: स्वानवा: दक्षे मुत्तलिखरित्यादि:॥ गलितमाल: ऽ संपुर्न: श्रीक्षियायमालध
कं: अत्यमननं भालपाव: अंत श्रीक्षियातं: श्रीक्षियाधुस्यनलि: ब्रह्माया: मनस अतिश्रानं दयाजव:॥ अ
वथास क्रियाकगुलो:॥ कुमालनं अगस्त्य याक्षवने श्राद्धदयकलं:॥ भो अगस्त्य मुनि:॥ अनलि राक्षस दक्षे
गंधर्व सिचार श्रादिन:॥ अत्मकसे पलिखियाके नऽर्वतिगुलधकं:॥ भो अगस्त मुनि:॥ श्रीक्षियाकस:॥
संक्षेपमात्रकग:॥ मगुलियुराशास्त्रिक्षारशांधकं:॥ भो अगस्त्य मुनि: निसयनंधकं:॥ अगुलियाषकनेधुन

धकं:॥ श्रावद्धलयोलया: धुनेऽर्थाद्धव: अगुलिश्राद्धदयकसे: विज्याकुलिधकं:॥ अतेकुमालनं
या श्राद्धनेनाव: अगस्त मुनिनंधालं: भोयार्वतिनदन:॥ श्रावद्धलयोलसेनं॥ श्रीक्षियाव श्राद्ध
यकस्य विज्यातं:॥ भुवनदिगदयकलधकं:॥ श्राद्धदत श्राव:॥ अभुवनस्य: सुसुदेवता विज्यातं:॥
सुसुदिग्याल:॥ अबजितदितानरनंकनेमालधकं:॥ अश्रेसते याबचेननेभाव:॥ कुमालनं श्राद्धदवे
कलं:॥ भो अगस्त: भुवनदिग्यालयाबकनेऽवधकं:॥ माताकैलासभुवनस:॥ श्री३ माहादेव:॥ विज्या
त: वैकुंठभुवनस: श्रीमहाविस्नुविज्यातं:॥ सत्यभुवनस श्रीब्रह्माविज्याक:॥ उमाभुवनस:॥ जामाम
यार्वतिविज्याक:॥ सकदभुवनस:॥ जिथासधं:॥ देस्रभुवनस:॥ अप्रारिबविज्याक:॥ नैसत्यभुव
नस:॥ शिबयमिविज्याक:॥ अतेभुवनयाबकनेधुनो:॥ श्राद्धदिग्यालयाबकनेऽवधकं:॥ भो अगस्त्य
मुनि:॥ अत्मकस्य परिबीयाकायेर्द्रद्धलस्यन: हेमालयवनावताकालनंतयस्याया नावमाहाकस

तनतयस्याथानाव चोनं॥ अथ वेलस्य॥ श्रीमहादेवः नैनाव संतोसतकुयाव वदनिवितं भोईद्रनतयस्य
नंजिश्रतीसंतोबकुयधुनोः श्रावधंतपुर्वदिगरभाता॥ अमलावतियाराग्यदूतेवियधुनो॥ भोईद्रश्रावध
नथनिरस्यं॥ अमलावतिस्वचोनकुनिधकं॥ श्राद्यकलथते॥ श्रीमहादेवया॥ श्राशान्यनावः वे
लाकयावेलाकयावनेकुलः॥ ॥ अनलिः हनोद्धलः महापुरुषनंसियावः हेमालथेसतयस्याथा
कः॥ थानतरहरनंतयस्याथानावचोनं॥ अनंलि॥ श्रीमहादेवनकुलसां॥ अतिबुसिकुयावः॥ अ
थातअग्निधकं॥ नामधुनाव श्राग्नदिगयातदिग्यालयानावधोतं॥ ॥ अनंलिद्धलसेनहानोः हेमाल
यसवनावतयस्याथाकः॥ अनेककस्रनयाव॥ तकालनंतयस्याथानावचोनं॥ अवेलस्यः श्रीमहादेव
नकुनसातयस्याथाकगुबनावः संतोहकुयावः॥ श्राद्यकलः भोकुवेलद्धनतयस्यानंः जिअतिबुसिकुय
कुनंः श्रावद्धउत्तरदिगयादिग्वातकुयावचोनकुनिधकं॥ कुवेलधकंनामधुनावः उत्तरदिगयाभालावीयावधोतं॥

अस्मानि

अनंलिहनोद्धलः श्रीमहादेवः॥ यात्रसिनां॥ हेमालसविग्यानावः माहाकस्रनंतयस्याथानावचोनं॥
अवेलस्यः श्रीमहादेवः॥ नअतिबुसिकुयाः॥ अथाटवरदानवितं॥ भोविस्वकर्मधिकंः नामधु
नाव श्राद्यकलंः हनतयस्यानं॥ जिअतिसंतोबकुयधुनः॥ श्रावद्धनतरसानदि
गलयायालकुयावकुनिधकं॥ श्राशाविथावः॥ अतेश्रीमहादेवः यात्राशासिलसकयाःवयाव
मनसअतिहर्षमानयानावः॥ वेलाकयावअंतध्यानकुयावरसानदिगरायादिग्यालकुया
वचोनवनं॥ ॥ अनंगलि भोअगसत्यमुनिः॥ अतेदिग्यालकुयाः॥ बनेऽधुनश्रावभोगसे
मुनिः॥ अथश्रीमाहादेव॥ यास्त्रसतिदेविसिनावधउत्यालकुलधकं श्राद्यकावविग्यातं॥
अतेकुमालयाशानेनावः॥ अगसतेनंश्राद्यकलंभोकुमालः॥ अथसतिदेविगथेमृतकुलं
हनोद्धुअचेतकुलहनोः अथसतिदेविः सुयापुत्रिसुयानंउर्पतिकुलोः॥ हनोअथसतिदेविगथे

श्रीमाहादेवयाश्रसतिजुलोधकंनेनाव भोकुमालधकं: थुगुलिखजितहितातरनंकनेमालधकं
धायाव: थतेश्रगसतेमुनियावचननेनाव:॥ थकार्तिककुमालनजुलसां: मुसुजनक्लिलावश्रा
गदयेकलं:॥ भोश्रगसत्य: थमसतिदेविम्बाकयारव॥ जत्यागुव गुलि: श्रीमाहाहादेव:॥ यामति
गुवगुलिबकनेनेइ॥ भोश्रगसत्य थुगुरिसंसालदक्षप्रजापतिधकंप्रक्षातिजुव थमदक्षप्रजा
पतीयाश्रस्त्रविरशाधकंधायानाम:॥ थपनिनिमश्रसतिपुरुषमाहाश्रानंदयानाव: श्रनेकका
मकिंडसुखभोगयानावप्रदमश्रानंदसुखभोगयानाव चोनेजुलो:॥ थनंलि:॥ पिलाचालादया
गल:॥ थनलाद्धक्रयादिनसविरशायाजुलसांगर्भसदत: थनमासस्संपुर्नजुयावकंन्याजातजुलो
: भोश्रगसत्यमुनिधकं: कंन्यागथिंजुधालसा: दोलाद्धसुर्येयातेजथुलाव चोन:॥ श्रतिमहाखुदव
तिसरधिनसंजुक्तुयाव चोन:॥ श्रतिकोमलमिबाधालसांपलेहलथवहराधालसां: श्रर्नजरद

८

यजुव थ:॥ थथिंवनसुंदरि: कंन्याविरनियागर्भसजातजुल:॥ थनंलिदक्षप्रजापतियामनजुलस्य
थथिंग्वयक्षसुदरिस्वयाव॥ पजीतथेजिक्षुक्षुधनकाव:॥ श्रन्थकजोतिकलिबिव्रमनवोनाक
लद्धेयाव:॥ नामकर्मयातकलं॥ थनंलिरिबिलोकनंजुलसां॥ मालकोयाकर्मधुनकाव॥ नामयुत
भोदक्षप्रजापति: थयानामसतिदेविधकं॥ स्वर्गमधेयातालस: प्रक्षातिजुव:॥ धकंभोदक्षप्रजाप
ति: थवालबयानामसतिदेविजुलधकं: नामकर्मयानाव॥ थतेसबिया: वाकेनेनाव: दक्षप्रजापति
यामनसजुलसां: श्रचिंतरसतायाव: श्रनेकसामांशृतालातकाव:॥ नानापलाथदियकाव:॥ भोजनयान
काव तलं:॥ थनंलि: सबिलोकनंजुलसा: दक्षप्रजापतियाकेवेलाकयाव थवेलसमनस श्रासिश्रा
नहर्बमानयानावथव: श्रासंन्सबिज्यातं:॥ ॥ थनंलिकुमालनश्रगसत्यमुनि: स्वरयाक्लेन्यश्रा
दयकलं: भोश्रगसत्यमुनि: संक्षपमात्रकथा: श्रसंक्षेपदवनिथयाल्या चसुयसकोटिदसेचोन:॥ थु

गुरुर्यनंगातद्रुः हनोजिनंकनेयवधकं: कुमालन: अगस्त्यमुनिया क्रेवने आशादयकल:॥ ॥स्वर्गि
मधेसंदेवलोकजक्षेगंधर्वकिनर्नागलोक: राक्षस: अगस्तेवसुदेवदिगपाल आदित्यदेवता
पनिसेन: साद्रतिसभादयकाव विद्यातं: अवेलस: देवलोकनंकुलसां॥ अथिति आशादयकस्य विद्या
तं॥ भोरदेवलोकपनिजिक्षतवलहलकुसेवोन:॥ दक्षप्रजापतिया क्या वपनि: आदिनदस्य वोन: जिजु
ल आक्षिमदु: अतेवानिमृतिनि: अतेधायकल द्वेनु योधकं:॥ समधानयायधुनकाव: नारद्रिधिस्व
रयाव:॥ क्रेवने आशादयेकल: भोनारद्रदुलवोलपनि: दक्षप्रजापतिया केवनाव: आशादयकिव:॥ भो
नारद्रद्वयधालसाव्या कंन्यापनिदसेवोन: अकन्यापनीपातनियदवला:॥ मदवलाधकं आशादयकि
व: अलिज्यादुलवोलविज्यानाव: लिसलदयेकावविय माल: विद्येदवधालसा:॥ देवलोकपनिस्यनंदो
नकलहलधकं: जिद्वेयावहरधकं: धाव अलिज्या: दुलवोलस्यंनविज्यानाव:॥ जाद्यदेकावविज्याय

मालधकं॥ देवलोकनं: आशादयकल: अतेदेवलोकया आशाजनाव॥ नारद्रनंकुलसां: आशादयकल भो
सकलदेवता: अवसेनजिवनाव: अगुलिज्याजिनंलिसलदयकावदयधकं: वेलाकयावनं:॥ ॥अन
लि: नारद्रनंकुलसा: दक्षप्रजापतियाद्वेथनकाव: देवलोकया: आशाथे:॥ दक्षप्रजापतियाक्रेवने: धा
ल: भोदक्षप्रजापति: मेवताधकं जिथनवयामबुद्धधालसादेवलोकपनिस्यनंद्वेस्यहल:॥ दुलवोलया
क्या वपनिकं न्यादानकोनेधकं:॥ विनतियातकलहल: धकं नारद्रनंकुलसा: देवलोकनं:॥ आशादय
कोखसमतकनाव: अतेनारद्रयाभाबानेनाव: दक्षप्रजापतिनंधाल: भोनारद्रदुलवोलसेनं: आशाद
यकावबनेनावजि: अस्तेबकुयधुन: दुलवोलविज्यानाज्याभिनेअुका: आवदेवलोकपनिस्यनं: अुलि
नो आशादसेविज्यानाअुगुलि अवसेनजिवनेधकं: आशादयकिवजिक्या वपनि: देवलोकपनि॥ सथिं
वियदतन्यास: जिअुकातवधक: धकं: जिक्या वपनि: अुकातव भाशधकं: गथिकजिभाशधं: दक्षप्र

जापतिनकुलस्यां॥ थवमनस्य माता कुसिकुयावः हनोदक्षप्रजापतिनंधालः भोनारद्र . धलयोल
विज्यानाज्याः श्रवसेनंजिवबेधकं: श्राद्धयकावविज्याजनिधकं: दुताकुकोजिनंधायकुधालं
साजिनंधायजिस्याचयनिसुयस्वकोटि: श्रवसेनजिवबेधकं: श्राद्धयेकसेवि॥ ज्याजनिधकं
दुताकुकोजिनंधायकुधालसाजिस्याचसुयस्वको तिश्रवसेनंविकुलोः सतिदेविदुलकुकोविय म
कुचयधालसाः जिसंपतियालबवारमालः जिकायमचामकुः जिकायधालस्याच्याचधालसां: श्व
लेदुलजितमालः स्यबदकोयाश्रर्थनंथिककुलोः दिनयाथास्वदेवलोकनः॥ गुकुश्राद्धतः व
कुजिवबेधकं॥ श्राद्धयकिवः देवलोकयनिस्येनं॥ गथेजोराजुलः श्रथेयास्यविज्याजनिध
कं श्राद्धयेकिवधकं: दक्षप्रजापतिनारद्रयातः लिसलवायावः नारद्रयातश्रनेकप्रकारनं: मानें
यानावः कुजाभावनायानावचोनं॥ थनलिः नारद्रनंकुलस्याः दक्षप्रजापतियाकुजामानेकयाव

श्रनंश्रमतधानकुयावः देवलोकविज्याकथासः थनकलविज्यातं॥ थनलिदेवलोकनंकुलसां
नारद्रयाकेनेनावः भोनारद्र मुनिस्वरः दुलयोलविज्यानाज्यागथेकुलः सिकुलाधकंनेनावः॥
थतेनारद्रःविस्वरनंः देवलोकयाकेनेनावः॥ श्राद्धयेकलं: भोदेवलोकयनिवन्याज्यासिकु
वबेधकं: लिसलकनं: तनोदक्षप्रजापतिनंधाको खसमस्त देवलोकयनिकनं॥ भोदेवलोक
यनिदुलयोलयनिस्थनंथुलितोश्राद्धतनावजिवबेधकंधायावलतं: श्रावदुलयोलस्येनं॥
गोकुयायधयावलतं: श्रावदुलयोलयनिसंसाजतिनः गथे२मालगथे२जोराजुलश्रथे:२या
स्यविज्याजनिधकं: तनोदिनयासंदुलयोलयनिसेनं: खसेविज्याजनिधकंधयावलतधकं॥ भोदे
दक्षप्रजापतियालिसलबनेनावः॥ देवलोकयनिमाताश्रानंदयानावः माताहर्षमानकुयावः थव
श्रासंनसविज्यातं॥ थनरिदेवलोकयनिकुलसां: भीयेदिनस्थयावः दिनकुनावः दिनकनावदोतं

थनलि देवलोकपनि सेनं: कुलसां: थिथि माल २ गुलि सा मां गृतालात: कावतलं: थोनलि दिन
बुद्ध: तेति स्कोति सदेवतापनि सकले: ॥ थिथि चोयकावकं या दानकायधकं: दक्षप्रजापति याके: वि
ज्यातं: हनो दक्षप्रजापति नकुलसां: देवलोकपनि: कं या दानकायथात: सुयस्वकोति देवतापनि सकले:
विज्याकथनाव: दक्षप्रजापति नकुलसां: थवमनथे माहा हर्षमान थानाव चोन: हनो तसकारनं सा मां गृता
लात काव: देवलोकपनि: विज्यातकाव: माहा श्रानंद भावना थानाव: कोतोन कोति देवतासकलें: विज्यातका
वतलं: ॥ हनो दक्षप्रजापति नं कुलसां भिनें सुवेलास माहा मंगल थानाव: दिन थावेलास सुयस्वकोति देवत
तापनि स्म थवल्या चापनि कं या दान विय कुल: साहि देविक्लमवाहिक नसकले कं या दान विय कुल: ॥ ॥
थनलि कं या दानकायधुनकाव: मालकोविचालथेयाव: ॥ दक्षप्रजापति याके वेलाकयाव: सकलें: हर्ष
मान थानाव: थव २ कलात सहितनं: देवलोकपनि थव: २: श्रासंन स विज्यातं: ॥ ॥ थनलि लछिवा

११

लछिदस्थलि: छ क्रुयादिनस: केसस श्री महादेव नं कुलसां: ध्यान दृष्टि नं स्वसे विज्यातं: थवेलास: श्री
महादेव नं श्रा ज्ञादत: ॥ स्वव २ धकं थो देवलोकपनि सेन: जिके भति नायं मनेसे: थव २ कुको व नाव कं
या दान काय धुनकाव: सुयनं चोन: जि थथि नाम्के लासया: श्रधिय ति कुयाव चोनानं जि ईक्षिया लम
धुनि: थो देवलोक कुको व नाव: कं या दान काय धुनकाव: ॥ सुयनं चोन धकं: श्री महादेव: ॥ या मन स चिंत्ता
लया व विज्यातं: थोनलि: श्री महादेव नं कुलसां: ॥ पुनवार ध्यान दृस्ति नं स्वसे विज्यातं: थथे स्म याव नलि: ॥
श्री महादेव नं ॥ श्राज्ञादय कलं: देवलोकपनि सेन गां: दोनकाव मयमग: जिस नकि नमध मेजालय नका
वतक धकं: थमथे थमनं महा कुसि कुयाव विज्यातं: हनो श्री महादेव नं कुलसां: श्राज्ञादत: श्राव दक्षप्र
जापति याके: सुद्धो यधकं थो याके कं या दान स्मले नाव चोन दनि: थो कं या दान स: जि तकं या दान काय धकं: ॥
श्री महादेव: नं श्रानंदनं विज्यातं: हनो श्री महादेव नं भालयलं: थो दक्षप्रजापति याके सुद्धो यधकं: जि थव

तथमनंद्रेथकं भालभालपाव: श्रीमाहादेवनं: दक्षप्रजापतियाकेविज्यातं: थोवेलस: दक्षप्रजापति
नंकुलसां: श्रीमाहादेव: विज्याकबनाव: थवकलातयाकेवन्यथालं: भोविरशा: स्वरथकंकुंवंभगा:
श्रीमाहादेवथुका:॥ शिशिस्के: छायवल: बेथकं:॥ मसियाथकं: वानाव चोन: वेलस श्रीमाहादेव:॥ थनक
लवलं: थोयाथानछुवानछु: स्वेनापंमयेयापु: गथिंनेथालसानसाथालसांयेसगजिथकुल:॥ तिसा
थालसा: भ्नापंवायथयमिनकावबिमुकनंकुयाव: बिमुकनंकोबायाव: कुसाथालसामुसानयाः॥ नलिन
कुयाव:॥ जोसाथालसां श्रीकुरदमहः॥ मसाथालसां: ज्याथथुसा: लासाथालसा: थुयाक्षेगुलि॥ ने
साथालसां: किसियाक्षेगुलि: नाक्लिथालसां दिगंस्वर: थथिङभ्नशिशिसके छायवलथकं: वानाव
जापतिनं: कोस्वयावथालं: भोमाहादेव:॥ वछायेजिमिकेवया: थासावयोथकं: थयाव: तलेबोनावथालं

भो श्रीमाहादेव: दछायजिमिकेविज्यानाः छुथायतेनाः थावथकं: दक्षप्रजापतिनंथायाव:
थर श्रीमाहादेवनंथालः थोते: श्रीमाहादेवयाः श्राशाथेदक्षप्रजापतियाके: कुलतमेंदुःयारम
दुःसियमदथकं चोन: थोनंलि: श्रीमाहादेवनथालं: भोदक्षेप्रजापति: जिछनकेमेवतानिमृति
नवयामछु:: थुका: छनकन्याछमलेनाव चोनदव: थोकंयाजिगिस: कंन्यादानविथमाल: थकं:
थायाव: छायथालसां: केलासयाथाकुर: जिकुयाव चोनायाजिकंन्यामछुनि: छनंदयानं: मेवदेव
लोकपनि: सकलेजथारजुलो: देवलोकथिंजुयाव चोनाया: ईहिपालमथुनि: तलेदेवलोकयाल्या
यमछु: थुलियानिमृतिनं: जिछनकेवया: जितजोशजुयाव चोन: छनंभ्नाचजितकंन्यादानविथ
मालथकं: श्रीमाहादेवनंजुलसां: श्राशादथकलेविज्यातं: थोते श्रीमाहादेवयाश्राशानेनाव: दक्षप्र
जापतिनंजुलसां: श्रतिकोथयानाव: थालंनसांयनसिथरथकं: जिभ्नाचथथिङसुद्रिकंया

धनतग थेजोरकुरैव:हनोधनंथानकुवानदु:धनंकुरैगुथालसां:म्लानपंमुसानयाभस्मनकु
याव:म्लानपंभोरैकुयाव:तिस्याथालसां:स्वयनापंभयेकलयाना:विमुकनंतियाव:गलयोत
स्कोबायाव:कुरैवस्मरथालसां:कुयाथागुलिनंथयाव:जोसाथालसां:त्रिसुरदमरु:गसा
थालसां:ज्याथकुसां:नसाथालसा:यसगजिथकुल:वानीथालसां:दिगंबर:थथिकुलयात:ज
म्याबजोशलाथकं:थिथिकुनकलजिहेलायातवलथकं:दथाप्रजापतिन:श्रीमहादेवयातव
थाव:थोथावमदथकं:रंगभंगनं:वानावपितिनावहल:थोनलिश्रीमहादेवमहाकुबनं:लैज्यावा
याव:वयाथेहेनंमसियाव:पिहाविज्यानाव:मननंभालथलं:थोदथाप्रजापतिन:कुगुलिबंधनंक
चितयाथेमालला:विथमदतसा:बियमदु:थोयाम्याथमदथक•मगाकला:थथिकुबंधनकचि
तयाथेमाललाथकं:अथेयाथहेनंमसियाव:अननंअंसथानकुव:वयेकुथसश्रीनारायनयाथा

स्वाज्यातं:॥ ॥थनलि:श्रीमहादेवश्रीनारायनथाथसथनकाव:ज्रासुकालतयावबिज्यातं
थवेलसश्रीमहाविष्नुंजुलसां:॥श्रीमहादेवविज्याकबनावहतामनं:लखयाव:वसालायाव
अनेगस्वानवागतकाव:धुपथनवकुतियायेकाव:थवहेसबिज्यानकलं:॥ ॥थोनलिश्रीम
हादेवयाम्लालस्वयाव:हातजोगलयावबिनतियानाव:खनेनावबिज्यातं:॥ ॥भोपरमेस्वर:कु
निमितिनंजिमिकेविज्याना:कारनदु:आशादयेकस्वाज्याकुनि:थकंथायाव:थोतेविष्नुयाभा
मानेनाव:श्रीमहादेवनआशादयकलं:भोविष्नुथकं:मेवतानिमितिनं:जिदनकेवयामदु:कुकाल
नं:थालसां:देसश्रीमदु:म्लयादेमदु:सुथांजुलसांदेसत्रिमदुम्लया:थातमदुथुलियानिमितनं:
जिदलथोलयाकेवया:गथेथालसा:देवलोकवनिसकलेंया:कंथावानकायथुनकाव:मुबनंथोन:
जिनवातताया:स्वलनासे:दक्षप्रजापतियाके:कंथाहलेनावथोनदव:थोकंथाजितकेनवनानं

दक्षप्रजापतिनं मितवधावथोधावमदयकं रंगभंगनं नानाबहलं थिंङ्वंधनं कचे
तयाबहलं धुलियादुबनश्रनवनेहनंमसियावं दलयोलयाकेवयाधकं समस्सवितात
कनावविज्यातं थोनलि श्री माहादेव या श्राशानेनावं विक्रुनधालं भोपमेस्वरं धुलियानिभृ
तिनं दलयोलहतासचास्य विज्याधमवालं दलयोलयास्येवकजिमदुलां धुलिज्याजिवना
वं जिनथथेंसिधयोनावं॥ वयं दलयोलथननिविज्याजनिधकं साजतियानावं श्रीविक्रु
नजुलसां दक्षप्रजापतियाकेविज्यातं॥ थोनलि दक्षप्रजापतिनं विक्रुविज्याकबनावं
श्रनेगस्वानवागातकावं धुपथनावं वसलायावं श्रीविक्रु थवो देसविज्यातकलं श्रीविक्रु
गथेविज्यातधालसां स्वकोबकोथवकस्येकयावं विक्रुमायानंपुयेकावविज्यातं थोनलि द
क्षप्रजापतिनंधालं भोविक्रुदलयोलदुनिभृतिनजिकेविज्यानां कारनदुसमस्सं श्राशाद

१२

यकस्यविज्यावं थनविक्रुयाश्राशानेनावं दक्षप्रजापतिनंधालं विक्रुयाधालस्वयावं
श्रतिमुसिजुयावधालं भोविक्रुदलयोलस्यनं दुश्राशादयकां वगुलिवियनिजयनं श्रा
शादस्यविज्याजनिधकं थोतेवचननेनावं विक्रुनंश्राशादयकलं श्रवसेनवियबवलाधा
कं सत्यवाचायानावधालं भोदक्षप्रजापतिं जिनभवतादुधायमबुं धायधालसां वयेकुठ्या
थाकुलुयांचोनायाहिवालमधुनाधनदयानं मेवदेवलोकयानसेलेयां ङधाइजुलदेव
लोकथिंजुयावचोनायाहिवालमधुतलेदेवलोकयात्याबमबुं त्याबसंमग्यलं धुलिया
निभृतिनंदलयोलयात्याचदलजितकंयावानवियमालधकं थयावं दक्षप्रजापतिनं
धालं भोविक्रुदुयायेवियजामदुं मदवसादुयायें थथिन्यकपतनंतारिमसियां श्रावजि
वचनवनं कास्यविज्याजनिधकंधायावं थनविक्रुनजुलसां दिनदुनावं वेलासहितनं

प्रतिधर्कधायावं

या श्राशान्यनावं

नं श्राशादयकलं

थुबुकुजिवयधकं:थकनादयकाव:वेलाकयाव:थवक्षास:श्रीमाहादेवविज्याकथास
थेनकलवाज्यातं:थोनरि:॥ श्रीमाहादेवनंजुलसां:विक्षुयाकेनेनं:भोविक्षुदलयोलविज्या
नाज्यासिधजुलाधकंनेन:थनविक्षुनं:श्राहादतसिधयानाजावयधुन:धुनसांथव
ताधयावबोयातिनि:दलयोलयातधकामधयानि:श्रीपायदलाजुकोगथेमा:लधकधय
व:थोवेलस:श्रीमहादेव:नजुलसां:श्राहादयकलं:भोविक्षुधकंदलयोलस्थनगथेजिलश्र
थेयास्थविज्याजनिधकं:धायाव:श्रीनारायननंजुलसां:श्राहादयकाभोस्वामि:श्राताथथे
यास्थेविज्याजनि:दिनयकुमालनिथुबुकु:दलयोलमाहाज्याथधुसिजुयाव:लुतुनंला
तांवेलेस्थनं:ताथेकाव:श्रतिश्रखभाजोगिजुयाव:दक्षप्रजापतियाकेविज्याजनि:थोलजिन
रीसा:लासदुस्थयाव:श्राहादयकिव:भोविक्षु:भोदक्षप्रजापतिधकं:जिलनिक्षाकोनेहिव:

धकं:भिक्षामविसें:कंन्यादानविलसां:कंन्यादानकालसां:निमस्यातंजिनसरावविथधकं
श्राहादयकि:थोवेलसजिनधाथे:हेजोगिदनं:सरावविथेमते:थनवेलाहतासजुयावचो
नं:दथेवयाव:जिथासनिवायोधकंथायाव:थोवेलस:दलयोल:जिथासचोनविज्याजनि
थोवेलस:दलयोलयात:कंन्यादानलातकावविथ:निसथेनंविथेधक:॥थोतेविक्षुयाश्राहा
नेनाव:श्रीमाहादेवनंजुलसां:जिवथेधकं:समस्तसाजंतिधुनकाव:श्रीमाहादेवनंदधकं:
कैलाससविज्यातं:॥ ॥थोनदिनतेयावविक्षुनभालयावविज्यातं:दिनजातेलो:माहादेवजा
थथेंविज्यारथूकाधकं:मननंभालयाव:विक्षुदक्षप्रजापतियाथथेनकलविज्यातं:थो
नलिविक्षुनजुलसां:मालकोकुयाकर्म:धुनकाव:कंन्यादानकायतयालजुस्यचोन:थथेन
श्रीमाहादेवमविज्यातं:विक्षुनजुलसां:माहादेव श्रावतोलेमविज्याकधकं:माहाधंधाका

यावः ध्यानदृस्तानंस्वतः थोनहिः श्रीमहादेव यसगजिधतुलनंःकायकावलोलमनकाव
चोनधकंःध्यानदृसतिनंस्वयावःविक्रुनकयायेहेनंमस्यियावः चोनश्रावगथेयायधकंः श्री
महादेवः नंकुलसांःलोलमनकावविज्यातंःथनवेलाहतासकुलोः महादेव मविज्याकःह
नोजिनकंयावानकायधालसांः श्रीमहादेव यातमजिलःकंयादानमकस्यचोनेधालसांः
महादेव मविज्याकःधंदाकायावः चोनवेलसः श्रीमहादेव नंकुलसांः ऋसाकऋमनावःथन श्री
महादेव नंधायाःथनविक्रुर्यांहेलाकचितनंहतासकुलोधंकंःध्यानदृस्तानंस्वयावःवायुवे
गनंविक्रुयाथासःथनकलविज्यातंःथोनलिः॥ श्रीमहादेव नंकुलसांःज्याथजोगिकुयावःजो
रसिरासकुस्वयावः श्रीगदयकलंःभोविक्रुभोदक्षप्रजापतिःजेथथिङविधुकालज्याथ
कुलोःनथमबनातादतोःजितापलेनंवयाःजितभिक्षाविवधकंःजितभिक्षामविसेःश्रीमकंया

कालसां नं

दानकालसां॥ निमस्यांश्रवस्यनंःदपनिस्सरापवियधकंधायावःनिक्रुनंधालंःहेविरजो
गिदनंसरापवियमतेः॥ दनंसरापश्रवस्यनंग्यलिवःजिथनकचितनंवेलाहतासकु
लोःदजिथासनिवायोधकंःवोनावतलःथवजवसंतयावतलंःथोनलि श्रीमहादेवगथिङवे
लासःथनकलधालसांःकंयादानविथेयातः॥ मामनकुमलदुरुशांःजल्धारहायकावःवडव
नंन्याचयालाहातजोनावःविक्रुनंकयावचोनाथोङकावचोनःथथिङवेलसःविक्रुमाया
पुथेकावःमामवैवयामिमाहबेरवोयकावःज्याथयालाहातिसःकंयायालाहातथपुकोपु
यानावलिःथोनलिःकंयादानविथधुनकावःलाहातस्वयावेलसःविक्रुयालाहातमकुःज्याथ
जोगियालाहातकुयावचोनःथोस्वयावःदक्षप्रजापतिनंधालंःभोविक्रुदनंजिथुलितक
पतनलाईवमसियाःदननिभृतिनंजिपुत्रिश्रनारियातंःदवनापविस्वासयायवहलमकु

बहुला यजोरामकुःधकंःइनथथिङ्गाधर्मधकंःअनेगबंधनवानावचोनःथोनलि
विक्षुनकुलसांःमालकोधुनकावःश्रीमाहादेवयातकंयावनलातकावःज्याथहूपःश्रीमाहा
देवयाकेःवेलाकयावःअननंअतथानकुयावबैकुंठसविज्यातंःथोनरिदक्षप्रजापतिनं
ल्याचयाक्लेवकुधातंः॥भोपुत्रिआवकुयायःअधर्मिविक्षुनलातोःहनोदूनभाविलनं
वलःकुयायेःइनभालतोआमोज्याथजोगिकुलोःआमज्याथजोगिवनायंवैनेमालःकुय
यजनिपुत्रिधकंःधयावःथोतेपितादक्षप्रजापतियाभाआनावःकंयानंकुलसांःअ
तिकुबनवधनंविशपयानावःचोनःथोनलिः॥कंयानकुलसांःमालपाःआवजिकुयायजो
गिकर्मथथिंङ्गुलोःजिकेहैंयनिसकलेंयाःदेवलोकपनिस्केलाकःजिकुकोकुपापनंथथि
न्येज्याथजोगियाकेलातधकंमाहाकुबनंस्नयावचोनः॥थनलिज्याथहूपलमपुरुषः॥

१७

श्रीमाहादेव

:श्रीमाहादेवनंधालः॥भोकंयाआवजिजिसदेवनेकुयोधकंधायावःथोतेज्याथहूपलमपुर्षया
वचननेनावःसतिदेविनकुलसांःमामवैवयाचरसःभोकुपुयावेलाकयावःथोज्याथङ्गे
वनेतयावःबोनःथथेवेलसथोकंयारेबोअनेगचिंतलयावनःकुयायेधकंभाविनंवि
वलमःहनंजिमामवीवकुनविवलमःयथामयथामकुःकुयायज्याथकुलसांःजोगिकुलसांःथोस्वा
मिजिनःईस्वरभालयावचोनेमालःथोज्याथप्राथधकंभालयावचोनः॥थो।लंलिजोगिहूव
लमःश्रीमाहादेवनःभोसुधारिकंयाःइकुलकुनंवायोधकंःधायावःथोतेपुर्षयावचननेनाव
कंयानंधालःजिगाकुलकुनंवयःकुलपोलडेढनंःविज्याहुनिःज्याथसारलकुलोःमिबानंमकुल
कुसवनंनंमतालःथोतेनंःन्येधशाविज्याहनिहतासनंविज्याथमवालःधकंधायावनंःथोकंया
यामनसःमाहाधंधाकुलोःनारयनसिवरधकंजिस्वामिकुलोःथथिंङ्गवृधकालज्याथकु

गुलोः जिगुलः थथिंने नंकस्य जावजीवनः पद्मसुंदरिजिः थोतेसुंधात चोरपनिव्यावः जि
स्वामिकुत्तकावः जिहनिः यानायनसांजिनगथेयाथेकंः धंधाकयावः दुलुहनंविज्यातंः थो
नलिः श्रीमालादेवनंभालपलंः थोसतिदेवियामनसः गुलितोधर्मअधर्मदवेसस्वयध
कंः श्रीमालादेवअननंअत्तधानगुयावः केलासयावायलसः भेंआयाहेकगुलिदयेकावविः
ज्यातंः॥ ॥थोनंलिसतिदेवियाश्वालस्वयावः आहनंआशादयेकलंः॥ भोहयसतिदेविः झि
झिसहेहंगुलोपवंत्यावोसंः॥ सोस२थनयोधकहतासचायमतेवः धकंः आशादतः थो
देवनावसतिदेविनंभालपलंः नारायनसिव२जिगुलगथिं२सुवर्णयाहेसचोनामयात
थथिंभेतवाकसचोनेमालधकंः दुवनंचोनहनंचितलपावधालंः दुयायः गुगुलि
थवपुरुषयाहेगुलः वगुलिभेतखाहेगुलसांः सुवर्णयाहेथंथुकाः धकंथथेभालपावः

१८

१८

१८

छेथनकावः दहुज्याथः नआगादतहेप्रियेसतिदेविझिसछेथुकाडुहांवन्यावआनन्दनंचोन्यनुयोधकीधयावः॥थनस
तीदेविनंजुलसाः दधकंथवगाचोतनंमिखासस्वविडुयावयाः फयाथस्वालचतकनका॥थवस्वामियास्वालस्वयावः भेत
खाहेयांपापासन्यावः भायापिखानभुनाचोनगुलिकाठिछुकयावः चिलीचालियान्यावः पुथीतुफिकायावः वपुन्यावः व
याहंमसियावचोणाः थवेलसः सतिदेवियामनसः महाडुखजुयावचोनस॥थनंलिः थप्राणनाथजाथनंधालंः भोसतीदेवि
जेफाचिकनत्यानुलभ्जीमतिनिदेन्यावचोन्यधकंनसगजीधतुरभोकत्यन्यावलुषासः खलतूलाडाचालंः थनंलिसतिदेवी
हुतासचायावा॥ लूषाकसंचोनावः थवस्वामियास्वालस्वयावः मननंभालपावथनभुयांगोचरमडुसंखस्वधातधातचोरव
यांजिस्वामिदहुकालछुयायफवधकंभालपावमहाचन्द्रकयावचोन्यथथंचोन्यचाचागुरुदयावनम॥
थनंलिदहुरुपडुन्यावस्वस्यलिसतिदेवीयास्वालस्वस्यन्यातंहेचन्द्रालमिसाजेथथीन्यवन्धनंपिवन्यथ्येनावपि
वनेहाकतीन्याकतयावथमनंजुकछेसचोनंजेदन्यधकंधायमडुलाः गथिंन्यनदयाअधर्मीमिसादवेसधकं

अतिकुर्यात्यावत्वातः स्वरजिकुमथनः हननयमस्वातलाधकं: वानाव श्रीयाश्वालस्वयावचो
नः थोनारसतिदेविनंधालः भोस्वामिप्रानाथः हलयोलस्मुखनं: श्रालस्वयानावविज्यातं: धका
वजिनंथङ्गेमहालाजिंजानयधुनोः हलयोलस्वनः कुभविथेधकं: धायावाजनंगाः हलयोलयाधे
सदुथेनयधुनः मधिचधियंचामृतं श्रादिनंनयधुनोधकं: थोतेसतिदेविया: श्रमृतवचन
ह्लाकङ्गेनावः श्रीमाहादेवंनभालयावः थोश्रस्त्रनंजिथासकलहंनबंहातोलाः थोदेसकुवस्मुदव
मधुकुनरभालयावः बचिश्रङ्गोलनचोनः हनोथोसतिदेविगथेचोनधालसां: स्वरथानस्थालस्वभा
वानलातकावः चोनिवः मनलसां: नयाथेन्यनकावचोनिवः हनोसिकलनंतिनावः स्वाननंकुनावस
मालनंयानावः स्थालचक्रशाकावः श्रतिवानलातकावः चोनिवथथेचोनस्वयावः थुगुलिप्रकारन
सतिदेविप्रतिव्रताधर्मस्वामिभक्तिकुयावः चोनबनावः थज्याथहुप्रश्रीमाहावसंतोषकुयावः

श्राग्यादयेकलंजिश्रतिकैलासगाकनिः हनोबचिनदेन्यावचोन्ये: पुर्वदिगरसथेन्ये कुयावपिज्या
तं:॥थनसतिदेविनंनयधकं: स्वलकुलं स्वयारगुलिथालावतिंमाबाथिश्रानंभुनावचोनं: वस्मु
कुमदयावः सुनुकचोनः थवस्वामियाश्वालस्वयावः लुबाकोसंचोनं: समस्स्वयावः श्रीमाहादे
वः श्रतिसंतोषकुयावः करुनामयेकुतिनं: श्राग्यप्रसंनकुसेविज्यातं: हेपृथसतिदेविनेवः श्रिश्रि
सदेथुगुलिमथुकाः श्रानभेतबायादेस्थानकिवधकंधायावः सतिदेविनं श्राग्यादयकलं: भो
स्वामिः थोश्रिन्यावचोनगुदेस्थानकावः श्रिश्रिसगनचोनवने: हनेयातधालसां: हलयोलवृधकाल
कुलोः जिकुलभिसाजातिः थोतेमथुगुलिबहुता श्राग्यादयकसेविज्यायमतेवधकंधायावचोनवे
लस्वः थोज्याथक्रयाथेवपदन्यावभेतबायादेकुतिनंयनकावहोतं:॥थोनंतिकैलासथेनकावः
देवयावः सतिदेविकुलसां: श्रतिबुस्सिकुयावः सर्वमानथोविकुयावः श्राग्यादयेकलं: हायरधकं

गथिङ्ग्रास्वर्जे थ्वद्वे स्वयाव्रिवैव यासिंनः॥ थोद्वे गथिंङ्ग धालसाः गनस्वयमबनाः ध्रुगुलिप्र
कारशाः द्वे रक स्वयामांत्रनं अतिबुसिङ्गयाव्रिव्यातं॥ थोनारिनिम चोकयाद थुस चोङ्गनंथ
नः ग्याथ रुपम श्री माहादेवनंः हे पृथस्तिदेवियातदर्शनविथकंः श्राग्यादयकलंः भोस्ति
देविद्नथथेसासमिकयावः वथिलावमंन्दलदयकिंथकंः श्राशादयकावः स्तिदेविनंदथकं
सासमिकयाववथिलावमंन्दलदयकावविलथोनलिः श्री माहादेवनंङ्गलसांः विस्वम्भरङ्गयाव
मुतिनिर्मलकल्किलङ्गयावः माहाजाङ्गलेमानयान्यावः ङ्गसुहनक्लालावः श्रतिसुद्धस्थालङ्गयाव
वथिलावतयाथासविज्यानावः स्तिदेवियातदर्शनविस्थविज्यातं॥ थोस्वयावस्तिदेविनंमा
हाहर्षमानयानावः हर्षमानस्वोविहायोकावः वचनस्वाखाङ्गुतकावः॥ श्राशादयकलंथद्वेश्रि
भारथकंः श्री माहादेवबनेजितस्वामिलातथकंः माहाहर्षमानयानावः हतासनंहातज्यजल

यावः सुर्वर्नमालाजोनावस्वचाकलावः प्रदक्षीनायानावः पालिसभोकङ्गयावनानास्ततयातं॥ ॥थो
नालिनिमसेनंपंचामृतश्रादिनंः नानाफलमुलपक्वानभयावः श्रीमाहादेवनकलातयाङ्गेवनेधा
लंः ङ्गनंः नवथकंः निमसेननयावः महाहर्षनंश्रान्दनसिरुक्तिरुपङ्गयावसुबनविज्यातं॥ ॥ ॥ ॥ इति
श्रीव्रह्मश्राग्याकेदारबंदे श्रादिसक्तिकैलासपर्वेसिकथाहासंपुर्नम्॥ ॥ ॥ हनंकुमालनंः श्रगस्थयाकेधा
लं॥ हनंङ्गङ्गयादिनस्वः॥ थदक्षप्रजापतिनंः कलातयाङ्गेवङ्गेधालं: भोविरशिताकालदतोः जिनजईया
यथकावभालपावतयाः श्रावजिनंश्रस्वमेधजईयाथेमालः कोसामाग्रहालालाक्विहनो ल्याचयनि
दकोवोनकलङ्गोवहनो देवलोकः जक्षगंधर्वकिन्नरंरिक्षसाधलोकः श्रस्तवसुदस्तदिगपालः द
क्षजिलाजनयनिः माहादेवङ्गलवाहिकनः सकलेदेवताः निमतनायातकलङ्गोवहनोप्रोहितवृहस्प
तिवनकलङ्गोवथकंः श्राशाविपावः थोतेथवस्वामियावचनन्यन्यावः तस्कारशांविन्रशानंङ्गलसा

स्वस्तिश्रीः

चेलपनि वोनकलधोवः चेलपनि स्सहातः भोचेलद्धपनिः थथेवन्यावजि ल्याचपनि जिलाजन
पनिः देवलोकस्वर्गलोकः जक्षगंधर्वकिन्नर्वनागलोकः दैत्यलोकः अप्सरसाः दसदिगपालः नार
दप्रातः मुनिथोतेदेवलोकपनिः वनावनिमहतीयातजनिः हनोदक्षप्रजापतियाः अस्वमेधजि
ईधिकंकंन्यावताचिवः॥ थोतेविरशियाः आशाङ्कनावः दोतादिचेलथासरमालाकयावः माहा
वेगनंदनंः श्रीमाहादेवः सतिदेविनिलजुकोमधासेः परस्रुसुय स्वकोतिदेवतानिमहती
यानावः तस्कारराहलादिचेलः वयावलिस्लकनंः थोनलिअनेगः वृहिचेलः हामलः मालकोजश
जोलनसामागृतालातकावः प्रोहितवृहस्यतिआदिनसबिलोकवोनावअनेगसामागृता
ललातकावः अस्वमेधजिईयाययातततयारयातंः॥ थवेलसः नानाअरंकारशातियावः रत्नमाला
नंकोआयावः अनेगचित्रविचात्रवस्त्रनंपल्लरलयावः नानादथरत्नमनिमानिकेनजोनावः फ्यान

राम

२१

फ्यथेअरंकारनंपुयावः नारायनः आदिनसबिलोकः जक्षगन्धर्वकिंन्नर्वअप्सरसदैतेदान
वनागलोकः अनेगल्याचपनिदसदिगपालअस्वस्तुदेवितेतिस्कोतिदेवतानानाअरंका
रशांतियावः दक्षप्रजापतियाः अस्वमेधजरसिः वन्यधकंविज्यातथवेलसः श्रीमाहादेवनंः स
तिदेवियाक्रेवन्यआशादयकलंः भिभिसजुलसायवायोधकंआशादयकावः सतिदेनंजुलसा
नुयोधकंः जुभनकयावनिमलितलंः थवेलसः सतिदेविनंः श्रीमाहादेवफुन्यावततलंः॥ थोवे
लससतिदेविनंतायवुलंः थोवेलसः श्रीमाहादेवतमचायावशेलिकयावतः त्यातकावकालंः हन
श्रीसुरदमरुयातंः वत्यातकावकालंः हनंनागयातिसापातंः वोत्यातकावकालंः थोवेलसः आका
ससविमानह्यातकलंः थनसतिदेविशांस्वयावचोनः थोवेलसः श्रीमाहादेवः याकेन्यनः थनः
श्रीमाहादेवनंजुलसाः आशादयकलंः हनतहायधन्धामालः हनतमालगुलिधन्धाकावः ध

कंधायाव: सतिदेविनकुलसां: मेनस अंद्रोलयानाव: थकु: २ स्थाव: थवेलस: श्रीमाहादेवनं
कुलसां: थव सिरस चोनमकुककयाव पातं: हनो सतिदेविनं पाचहानाव मकुककाल: थ
थे सतिदेवीकुन्याव: श्रीमाहादेव: क्रिलाव चोनं: ।। थोलंलि सतिदेविनं: श्रीमाहादेव यातधा
लं: श्राव हलपोलयाव स्सुजाकु मदतो: श्राव हुपायतेना: पाव थ कंधायाव: श्राव जिमेना
पंपाथेथ कंधायाव: सतिदेविनंधालं: भोप्रभु: श्रीमाहादेव: हलपोलयाम्मेजाक्रापालियाजि
थुकाधायाव श्रीमाहादेवनंकुलसां: माहारसताथाव: श्रतिहर्षमानकुयाव थ ३ २ हथकंबु
सिकुयाव: नित्म श्रीपुर्वकैलाससस श्रानंदनविख्यातं: थोनहि देवलोक: दक्षप्रजापतिथा
जरसिथ्यनकलविख्यातं: थोवेलस: थवेलस श्रनेगवाजनथातकाव: श्रनेगमंगलजात्रायान
व: पुह्लं विख्याकलं: थोनलिथिथिजथाजोरयानाव: थिथिकुसलवातयान्याव: थासरवासविय

राम

२२

व: माहा श्रानंदनं: विख्यातकावकलं: थोलि दक्षप्रजापतिनं: भिन्येकुकुसुवेलास: सुक्राचार्ये
नं ३ श्रालंभयातकलं: थवेलस: श्रनेगगीतवाजनथातकाव: श्रप्सरायनिथाबनजयकाव
गन्धर्वपनिस्यनं: मेहायकाव: नानामंगलयानाव चोनं: हनो सथिलोक: मुनिलोकपनिस्यन
चकुवेदेउचारणायान्याव चोनं: हनो श्रनेगमंगलवस्तु श्रष्टमंगलपुर्न्थित श्रीहिवनेतयाव
ब्रह्माविष्णुइन्द्र श्रादिसुयस्वकोतिदेवतानारप्रभितिसथिलोक: जर्ग्या हवउंतया
व: श्रनेगपुराणादिपाठ्यातकाव: दक्षप्रजापतिनिसेन चितायातकाव: दक्षोजिला
जनपनिक्लेव्यतयाव: नानामंगलजात्रायानाव: वृहस्पतिनजर्ग्यातकावयप्म श्रानंदनंजर्ग्
याव चोनं: गथेचोनधालसा: चोसथिजोगिनिगनलितकाव: जगदिस्वर: श्रीमाहादेव: वि
ज्याकथें: नारायनसहितनं: तेतिस्कोतिदेवतानलिकाव: दक्षेप्रजापतिपप्म श्रानंदनजर्ग्याव

चोनं:॥ ॥अथ नलि अन्यग्रामरा सर्वलोक: भोजनयात्रावृ: हनोभि क्षुकयात्रकोटी २
सार्द्धनवीयावृ: हनोकोटानकोटि २ हस्ति अश्वदानविधावृ: हनोकोटानकृतिग्रामरा यात्र: गु
गुलिव स्तु द्रवेकोनक गुलिव स्तु रत्न मणि मानिके: आदिनकोटि: दानविधावृ चोनं॥ हनो
स्तु यस्वकोटि देवता यात्रं: अनेगवृक्षचेलक स्त्री हामल: भिनेगुवस्तु वस्त्रादि: जर्ई आकृतिवि
यावृ चोनं: हनोस्तु येस्वकृतिदेवता यात्रं: षोडसउपचालनपुजा यात्रावृ: अर्घ्य भागहेवनेतथा
वृ: दस्वदिग पाल: आदिनं देवता पुजा माङ्गे यात्रावृ: पद्म आनन्दनं जर्ई या यात्रावृ विलं निसहितन
अनेगत्या चयनी जिला जनपदि स्त्री ग्राम स्वयावृ: सर्वलोक ग्रामे या देवता या: आसिवदिक
यावृ: पद्म आनन्दनं जर्ई या यात्रावृ चोनं: यथे चोन थास: चतुरनारद मुनिस्वर शाजुल स्त्री: यज
ईद्धि चाकजलावृ: भुमलयावृ स्वलजलं: यथे भुमलयावृ सोलजुवेलस्त: तेटिस्कोतिदेवता

दवृ: यक्ष गंन्धर्व किन्नर दिवदैते दानव नाग अप्सरा देवकन्या: यक्षकन्या: नागकन्या: सकलेंदव
अस्त्री पुरुष सहितन सकलेंदवृ: श्री माहादेव सतिदेवि निमजुक्त मदु: थो अति आस्वर्थे: दुहेतु
थकं: नारदया मनस: अतिविसंमयजुयावृ: मनन भालयावृ चोनं: हनपुनवार नारदनंचि
तलया: गथेजुयतेनहेतु मदयकं: यथेजुय मदु यक्ष गन्धर्व किन्नर सिद्ध लोक तेतिस्कोति
देवता सकलें: थो अस्वमेध जिरसिथाक: श्री माहादेव सतिदेवि निमजुको गथे मथाकलहने
जर्ई या भोक्ता कत्तिजल: श्री माहादेव थुका: श्री माहादेव विविनानंसुमेव देवता या प्रयोजनम
दु: थद प्रजापति या मनस्य दु भालयतं: हनो निमंत्रनयात्रकलद्दोयलाकंलोलमनलागथे
जुलोकारा मदयकं थथेजुय मदु थकं: मनन चिंतलयावृ तस्कारा अस्त्र ध्यानजुयावृ
कैलासपर्वत थनकलवृनं: थोनलि नारदनंजुलस्त: श्री माहादेव सतिदेवि निमयाचर्न

सभोकपुयावद्धेवोनावचोनः थननारदसांजुलसां श्रीमाहादेवयाछालजुकोस्वयावचोन
गथिंगोश्रीमाहादेवधालसाजनानमकुकपयकावावाधधालानंजसाहिन्यावः किंसियाद्धे
गुलिनंजुयावभस्मनबरानिनंकुयावः थासरविनंक्याव्यावः मनुष्ययाद्धेलमालानंकोमाया
वः सतिदेविबवमुत्यसद्धेकतुतकावः कोतिसुर्यें यातेजचोनथें: गाजुलेमालयान्यावः नंदाभि
दीद्वारसर्यावः भुतप्रेतनवबवसतयावः श्रीमाहादेवचोजुबनावः नारदयामनसश्रतिश्रान
नंदयान्यावः वारंर श्रीमहादेवयाचरनसभोकपुयावचोनः थनलिः श्रीमाहादेवनजुलसां:
मनसश्रतिश्रानदनयान्यावमुसुहनक्रेलावनारदयाभक्तिभावस्वयावमनसः श्रतिश्रान
दयान्यावः वलप्रोवधकं: हनोदुमिर्तिनदथनवयाः कारनदुधकं: श्राशाबियावः थते श्रीमाहा
देवयावचनन्यनावः सदाकालं: नारदनंजुलसाः ईनापयातं: भोईश्वरजितवर्दीनभेवतामयवः

सदाकालंदलपोलयागदध्यानजेजुगलसथातकावः प्रस्नेजुस्यविज्यायमालः भोपरंब्रह्मः जिव
याकारशाः जुसेविज्याजनेः दुधालसां: दक्षप्रजापतियाः श्रस्वमेधजहीयातः स्वर्गमध्यपाताल
सः स्वगुलिलोकयाः श्रीपुर्वसहितनं: देवयाः जक्षगंधर्वकिन्नरः दैत्यदानवनागलोकवासयप्र
भितिसबिलोकः श्रष्टवसुदसदिगपालः ब्रह्मशाविष्णुप्रभृतितेतिस्कोतिदेवतायाश्रीपुरुषस
हितनं: सकलेदेवतादवः दलपोलबसतिदेविनिलजुकुसदुःजिनथुजहीसभुमलयावः स्वलजुलः
दलपोलपनिः नेलजुकोजिनमघनाःसुयस्वकुतिदेवयाः थवरजहीयाभागकयावः श्रतिश्रानद
नचोनःजहीयाभोक्ताकर्तदलपोलजुकोगथेथजहीसमथाकधकः जिमनसः श्रतिविसंमयेजुयाव
दलपोलयाकेः थतेवार्तईनापयायधकं: जिथनवयाः भोपर्मेश्वरः भोपर्मेश्वरिः श्रीमाहादेव
सतिदेवीः थयाकारशादुः श्रतिश्रास्वर्येधकं: थतेनारदयाभाषाजनावः सतिदेविनंजुलसाः

अतिश्रयमानचायावः त्रैलोकेनाथ श्रीमाहादेव याक्षेवने सतिदेविन आशादयकलः भोप्रभु
जगादस्वर श्रीमाहादेवः छलयोलवोजिवः निम्रुक्कः छुयालिमितिनमवनाः नारीयनभूति
सुयस्वकोतिदेवतांवसिद्धप्रभृतिसमिजथागन्धर्वकिन्नरः दैतेनागलोकजितताकेह्येयानः
दसदिगपालयाः अस्मीपुरुषसहितनःझिजिसनेमुक्कछुयाकारशांमवोनचकः मनसअ
तिविरापयानावः मिआनंबोविहायेकावः अतिश्रयमानचायावः कोछुनावः अतिविरापयानाव
चोनः थथेसतिदेविनंविरापयाकस्वयावचोनः श्रीमाहादेवनः आशादयकलः भोप्रारशासमान
सतिदेविः छुप्रसतायमन्यालः छायधालसाः छमथेयाम्लयाचजिमयायाम्लजिलाजनः थोतेन
मितिनंझिजिनिम्रुक्कोमवोनः थतेछअप्रमानजुयमुनालः छनतजिमछुलाचकंः आमदक्षप्रजा
पतियाः जर्हस्वनाछुः मवनाछुः भोपृयः छनआमथेविरापयाथमतेवचकंः श्रीमाहादेवनजु

लसांः सतिदेवियातकयाथेवोर्धवियावः थोतेः श्रीमहादेवः याशान्यन्यावः सतिदेविनंजुलसांः आ
शादयकाः भोस्वामित्रिभुवनयानाथः आवजिनपितादक्षप्रजापतियाः जर्हस्वन्यअतिईक्षाजुलो
वेदाप्रसंङ्गुसेविज्याङ्गनिचकंः आग्यादयकावः थतेसतिदेवियावचनङ्गावः श्रीमाहादेवनं
आशादयकाः भोसतिदेविः छनआमथेधायमतेवः छवन्यावः अनार्थजुईवः छुलअनेकदेव
यामाङ्गः कयावः चोङ्गअप्रमानमकावः अनवनायासिधमछुः मवोनकावगथेवनेः मनथेया
न्यावबोनसाथुकावनेः थतेनजिमनसजादोमनजुसेचोनचकंः आशादयेकावथतेः श्रीमाहादेवया
आहानेनावः सतिदेविनजुलसांः आशादयकाः भोस्वामिः श्रीमाहादेवः छलयोलसेनः आग्यादयकसे
विज्यायमतेवः नारदवनायंजिवनेः निस्वयजुलः अथेथथेचकंः आशादयकसेविज्याय मतेवच
कंः श्रीमाहादेवयाक्षेवनेः सतिदेविनंविनतियान्याः चरशास्त्रभोकपुयावः नारदनायंकैलासपर्वत

नंकाहरंवि ज्याङ्गावः दक्षप्रजापतिया जर्ईयाक थास थेनकरविज्यातं॥ ॥थ नंगलीः दक्ष
प्रजापतिया थास थेन्यावलिः पिता दक्षप्रजापपि माता विरनी शिम सेया पारिस भीक पुया
वकोछ न्यावः मीखाहाठ कक न्यावमिमि सं कुदय कावः मिषा नषो मिसा यकावगप्रवचनया
नावः मामवयाष्यारस्वयावः आज्ञादय करः भोपिता माताः निसेवि ज्या ज्ञाहुरोः छरपोलयाः थोपा
यधंने जोगेया न्यावः जिजुक गथे मध्यात जिजुक छरपोरया म्याथ मषुराः जीजुक छल
पोरया केछु असिवायाज्ञाः जिराछरपोलया सं त्रुम म्याथ मन जीभ्रातोः श्री माहादेवः नजुको
छु छरपोलया तः अपरात यातः आज्ञादय कस्य विज्याङ्गनेः विष्णुप्रभितिसुय स्वकोतिदेवता
दवुः नारदप्रभितिमुनिसमिवस्त्रनदवः जक्षगंधर्वकिन्नरः दैतेदानवः नागलोकः राक्षस २८७
अपस्यासरा श्रीपुरुष सहितनंः सकलेंदेवतादवः जेपनिनिस्त्रजुकोगथेमवोनाः मनोजर्ईक

तीजुलः श्री माहादेवः थुकाः माहादेव विनानः मेवदेवता या सा र्थ मदुजर्ईयाफलविर्ईवस्त्रजुल
श्री माहादेव थुकाः थोतेदेवता यानायकः श्री माहादेव थुकाः मनो श्रीस्थिति संहाल याकर्ता श्री
माहादेव थुका भोपिता दक्षप्रजापतिः श्री माहादेवः विनानमेवदेव नंजर्ईयाकर्म मदुः थस्त्र
श्री माहादेव तोलतावः गथे थजर्ईयानाः जर्ईयाकर्त्ताः श्री माहादेवः तोलतावः थथिन्ये श्रसुध
श्रस्त्रमेरथजर्ईयातः भोपीताछल पोलयाक ज्यानया। थिजुलसाः श्री माहादेवः वोनकलछो
वः थवेलस्तुनिधनकज्यानजुर्ईवः धनतफलविर्ईवः भोपिताः सर्कस्त्रः श्रर्कयान्यावः छनजर्ईय
तः थतेन थजर्ईयासंकरग्वस्त्र थवस्त्रांदसः संकरनिस्त्र दवलाः संकरः श्री माहादेवः शिजिवानस्त्र
मवोनायाकारराछुः हेतुछुः भोपिता दक्षप्रजापतिः समस्त आज्ञादयकस्य विज्याङ्गनिधक
थायावः थोतेपुत्रिसतिदेवियभायानेनावः दक्षप्रजापतिनंजुलसांः आज्ञादयकाः भोपुत्रीसाति

देवि ऊवः दुःखतायेमतेः धायेधालसांः धनपुर्वभोलानाथ माहादेवः जईसितयश्रजोहः धुनिभि
तिनधालसाः थश्रस्वमेधजईस्मिः सुयस्वकोतिदेवताः विष्णुप्रभृतिः देवताहनोसर्वलोकः जक्षा
गन्धर्वकिन्नरिः श्रयसलादैतेदानवः नागराक्षस श्रस्त्रीपुरुषसहितनंदवः श्रनेकरत्नमानमा
निकेः यातिस्थानः श्रीवंद्रनः श्रंगजासवुयावः चित्रविचीत्रयाथनपहिरलपावः वेदघोषनसवदा
यकावः नानामंगलजात्रायाव्यावः गन्धर्वनमेहालकावः श्रप्सरायनिप्यावनजयेकावचोनः थथि
गुथायेसः श्रामऊंधिनाहालमाहादेवगथेवोनेः भोपुत्रीधनभालतोजुईगुगथिंन्येधालसांः म
स्मनश्रंगसवुयावः वाद्यधालानंजसहिन्यावः किसियाक्षेगुलिनंनेयावः ज्याथदुहलगयावः॥
मिथाह्याउककन्यावः लाकरथेप्यावनजयावः हनोजतानमकुकदयकावः गृहासस्पर्वनंक्वाया
वः थासरविनक्वानावः मनुष्यायाक्षेलमालानंकोथायावः जवलाहातिनदमरुथानावः खवलाहा

तिनंदीसुरयाधायावः भुतप्रेतपिसाचारिनलिक्कावः दिगंबरजुयावः थेसनकायकावः धु
करपुलावः लेंग्यामदयकावः जुईवः थतेनथनमिसाजन श्रदिकदसेचोन्येः सुसुधालसा
देवकन्याः जक्षकंन्याः गंधर्वकन्याः नागकंन्याः हनोः धनतारकेहेयनि श्रप्सरायनिः थथि
ङमिसाजनसः गथेश्रामथिंन्यः लेंग्यामदुः दिगंबरः माहादेवगथेवोन्येभोपुत्रीः थथिङपिग
थायसः तेतिसकोतिदेवताः संजुकजुयावधोन्येथासः गथेश्रामोथिन्येश्रसभामहादेववोङ॥
भोसतिदेविः थोतेनिमितिनिः धयनिवोनकलमहयाः भोपुत्रीभसांधयनिवोनकलहये धायधा
लसांः धवनावः माहादेववईधकावः धसुधावोनकलमहयाः थतेनंधदुःखतायमतेवः भोसति
देविधनजकेंदुः श्रसेवाथायावमदुः श्रमानयान्यामदुःदुखतायमतेवकामदुः धनसामिथथि
ङजुवयानिमितिनिः धयनिवोनकलमहयाः थतेकारशाथुकापुत्रिधनधालश्रीथिटिसं

लालयाकर्तिमाहादेवधालः जईयाभोक्ताकर्तिमाहादेवथुकाधकः जईयाभोक्ताकर्तिकुलः श्री
नारायनथुकाः श्रीद्याकर्तिकुलः चतुर्मुखब्रह्माथुकाः थितियाकर्तिकुलः संहालयाकर्तिकु
लं माहाविष्णुथुकाः श्रीमोमाहादेवगनयादेवः श्रीमोमाहादेवगाडोयथुकाः श्रीमोमाहादेवम
हानन्दुयायुवः धनस्वामिमाहादेवमवोनानः जईश्रसुधधालः धनंस्वामिमाहादेवगाः
यथेधालसाः वोन्येमबुः श्रीमोमाहादेवनः जईसः धुवर्दीनविधिवः श्रीमोमाहादेवमदुनः थ
जईपुर्नमकुधिवलाः भोपुत्रातेतिस्कोतिदेवतामाचेयानावतयाः श्रीवैकुंठनारायनथुका
जईयाभोक्ताकर्तिः भोपुत्रजईयाकर्तिनारायनंवाहिकनः माहादेवः मबुधकः नानामाथनं
निद्रायायावधालः थदश्रयजायतियाद्विद्रभाषाङनावः मिषाह्याङककयावः मिमिसकुद्दन
दायकावः नागनमिनस्वाम्तयाथेः वेलवेलझाकुकालकुकोतयावः वाकटटनक्रेयाकोव

यदयावः लाहालकुतिवस्याज्यावः मिथानंजोग्यतुस्वयावः थवस्वामिश्रीमाहादेवयात
श्रनेशमाथनंवोथविवोः हेलायाकस्वयावः निद्रायाकस्वयावोः कुगलसमक्रेनावः श्रतिश्रेप्रम
नचावः हतहतासनः जईतुस्वयावः जईसचाकडलावः नारीःसिव३धकंमहादेवया
नामकयावः जईकुंदलसदुधायावः प्रानत्यागयातः थनलिः श्रीनंथियमघालः सश्रे
नकुयावचोङथेचोनः थवेलसः जक्षगन्धर्वकिन्नर्वः श्रप्सरदैतेवदानवः नागसकलदे
वतानः हायश्रनर्थरधकंहालावयाहयायहमसियावचोनः थवेलाः थजईसमहाड
त्यातकुलः हनोथुलनः श्राकासस्थापमानकुलः वायुनलथातनहालावः विपरितकु
लः मेघगर्जमानयातः हनोदिगदाहकुलः सकलदेवतायांमिथासथुलवयाः भुमिस
मेरुः थायावः ग्वलरुलावचोनः हनंगुलिधिनः थिथिधसरपुयावचोनः गुलिधिनः

वायुवनकुयेकलयनं: गुलिद्धिनं ग्वलकुलावचोनं: गुलिद्धिनं: अथे लालावचोनं: थ्रगु
लिप्रकारशां: सौ मेजत्यातजुयावचोनं: हनोदथा प्रजापतिनं: वयाहयमसियाव: ल्यांचय
निजिलाजनपनिस्वयावबधविद्यावः ग्याथे मते ग्याथेमते: धिर्जयाव२धकं नानामा
थनः बधविद्यावः थास२थमनस्वलजुलं: हनोगुलिद्धिनं: वृहस्पतिया थासवन्यावो
दथा प्रजापतिनं विनतियातं: भोजुरुनाथ श्रावगथेयाथ: महा श्रनार्थजुलधकं: हा
लाकालनं हालावचोनं: थवेलसवृहस्पतिनंजुलसां: माहाजयातनं: सतिदेविनं प्रान
त्यागयाकबेयावः अथेयाथहनंमसियावचोनं: नारदनजुलसां: चाकलजलावस्वया
वः श्रीसतिदेविजरिकुंद्रुलसचोन्बयावः अननंश्रंसध्यानजुयावः कैलासपर्वत
सः श्रीमातदेवः याहवर्ने विनतियातं: भोजगदिस्वरः श्रीमाहादेवः जिविनतिनोस्थे

विज्याजनेः छलयोलयाप्रानसमानः सतिदेविनं प्राशात्यागयानावविज्यातं: छुनिमितिनः धा
लसां: यापिछः दक्षप्रजापतीनं: छलयोलयातः नानामाथननिद्रायातंवोलविलं: अने
गमाथननहेलायातं: महादेवः धयात्मगनयादेवः धकंधालः वजां: बोस्थुकाधालं: वम
बन्यानंजिधुजुरविधकं नानामाथननः छलयोलयातनिंद्रायाकवोलविवः सतिदेविन
सहयायमकयावः श्रत्यन्तकोधयाथावः तुतिलाहातवबस्यानावः भिखाह्याकंकयावः व
पदनावः श्रतिश्रपमानचायावसुयाखालमस्वसेः मिथानंजरितुस्वयावः जरिस्वचाकल
लावः सिव२धकं श्रालादयकावजरिकुंद्रुलसदुवाजनवः प्राशात्यागयाकंनावविज्यातंदेईस्व
रछलयोलयाभयनः श्रग्निनंसरिजुकोथियमधालंप्राशाजुकोतोलतावः सयनजुयाव
चोजमचोजथेविज्यातो: जरिकुंद्रुलसपदलपावविज्यातो: भोईस्वरः थतेवाईनावया

यः थकं जि थनव्या: श्रावगथेया न्याविज्याय माल: श्रथेया सेविज्याज्ञ नेथकं: महा श्रनाथ
जुलोथकं धायाव: थते नारड याव चन्नुये न्याव: श्री महादेव: नं श्राग्याद थका: हे मुनि श्रामो
बनिस्थेन: खबलामबुलाथकं: श्राशायकलं: थते: श्री महादेव: या श्राग्याने नाव: नारड
नं धालं: भो ईस्वरद्धलपोलया थासचो न्याव: गथेजिनं श्रमिथा बहाय: खबमबुध्यानह
स्लानं खसेविज्यालं: थवेलस: श्री महादेव: नं बवथकं भालयाव: श्रत्यन्तकोर्धयानाव: खग्व
दन्ये श्रनं मियिकायाव: वाकटटटनं क्रेयाव: वपदनाव: लालतबबस्यान्याव: वनादयाक्रे
वने: श्राहादयकलं: हे मुनि खबरयापि बुद्धप्रजापति नं: विना श्रपराध नजितन्वान्याव: जि
तनिनिद्रामान्याव: पोलविद्याव: जिप्रानस्यमानस्यदिविनं: प्राणा: मोचकावविलं। भो नारड थनि
मुनियापि बुद्धप्रजापति यानईस्वस्युये खकोनि देवतास्युरधानिमुलथन्ये: श्रावद्ध

थवथासजनिथकं श्राहाविलं: थते नारड नंजुलसां: श्री महादेव या श्राग्याये न्याव: श्री महा
देव या चर्शीस भोकपु याव: वेदाका याव नारड श्रंत्रध्यानजु याव विज्यालं:॥ ॥इति श्री के
दारयद्कुमल श्रगस्त्यसंवादे: सतिदेविमृतकथासमाप्त:॥ ॥२॥ हनो श्री महादेव
नंजुलसां: सतिदेविमृतकजुवरुमन्याव: खग्वडने श्रनंमियिकायाव: थवसलिलस चोडज
तद्धपुचतकुन्याव: थजथपृथिविसदोलामधेमानजुथकं: थुगुसमयस: मेघतर्जलपुवो
थं: विससवनंहालाव: महाभयेकरमुर्ति चतुर्बिजोगिनगननंलितकाव महाकालिद्ध
म्रर्ध्वतिजुलं: गथिग्व महाकालि धालसां: महाभयकरमुर्तिजुयाव चोडः हनोमिधानं
मियिकायाव चोनं:॥ हनोथलवातताहाकलजुयाव चोडः गथालसां पर्वतस्यातोवथे: चोबे
धाथधालसां: श्राकास चोन्ये थें: महागभिरमुर्तिमुद्रमालानंकोयायाव: वाथद्धालानंजल

हिन्याव: सकहनतन्याव: जवलाहातिनं वर्गियाकाया व: हटटटनंक्रेलाव: श्रीमहादेवयाक्रे
वनेचोन्याव: श्राग्याहुरथकंहालाव: मेहुरुहुननंकेयावचोन: पुनर्वीर: श्रीमहादेव
नंजतहपुचकुचकुन्याव: पृथिविसचतालवान्याव: थवेलस: पृथिविदोलायमान
जुयकं: सिहनादतयान्याव चोन: दोलक्षिसुर्थवथे: तेजयिकायाव: मुद्रमालानंकवाय
व: हटटटनंक्रेलाव: महाविरविलमद्रहत्र्वर्तियातं: थवनि: निम्र: श्रीमहादेव: या
क्रेवन्य चोन्याव: ईनाथयातं: भोजगदिस्वर श्रीमहादेव: हुनिमिर्तिनंजिवनि: श्राधनाया
जनविज्याचा: हुकारशा: नहलचोलयाहु श्रवबाजुलंजिवनीसेनंहुयायमाल आग्याप्रसन्नजुस्य
विज्याहुन्येधकंधायाव: थेतमहाविरमहाकालिविरभइयाभायान्यन्याव: श्रीमहादेवनं आग्यादयकलंभोविर
भइमहाकालि: छमनिथथेवन्याव: सुयस्कानिदेवतानंरक्षायाशतयाम्र पापिष्ठदक्षेप्रजापतियाजज्ञविधंसया

न्याव: पापिष्ठदक्षया संहारयान्या: ईन्द्रप्रभृतिदेवता: दक्षगन्धर्वकिन्नरदैत्यदानव: दक्षयाजिलाजनपनिदक्षनिर्मुलथन्याव
ताथमाल: भोविलभइमहाकालि: थेतनिमिर्तिनं: छुपनी आधनायाहा: आवछुपनिनन्दिभिन्दिप्रथमगनविश्वजोल: चतु
षष्ठिजोगिनिगणानंलिक्काव: पापिष्ठदक्षप्रजापतियाअश्वमेधजज्ञविधंसयान्याव: ताथिहुनिधकं: आग्याबियाव: थेतश्रीम
हादेवयाआज्ञाहन्याव: श्रीमहादेवयाचरणासभोकपुयाव आग्यासिलसफयाव: कालसमानत्रिभुरपाछायाव: नन्दिभिन्दि
प्रथमगण विश्वजोल: चतुषष्ठिजोगीणिगणानंलिक्काव: कालवद्धथं जेमवद्धथेसिंहनादकाव: पृथिवी दोलायमानजुय
कंलायवुयाव: श्रीमहादेवयाआज्ञासिलसफयाँ: कैलासपर्वतनंक्वहांवलं: थेवलसपृथिविदोलायमानजुयकलं॥
हुसगुलिपातालसंचोन्यजिवाजन्यूयाव्रहि २ जुयावचोनं: पडिमातानंथभालाहुवुयफयावथुगुलिप्रकारणं: विरभइ
महाकालि: हुथालस्यानाव: प्रलयकालसमेघगर्जलपुथ्वी: हालाव: दक्षयायज्ञसहुवातवनम: थवेलसदक्षप्रपतियाअ
श्वमेधजज्ञस: अनेगअमंगलजुलं: आकासशा: गहुकोषमन्दलकयाव: जुलं जंम्बुकनंहुतूनंमिपिहांवयकाव: तवसद्धनंहा

लावजुलं थ्वजङ्गस रक्तविष्टि जुलं वायुनं विपरितनं वहुलपावजुलं हुनं जङ्गसचोकोदेवता चाहि२ जुलं हुनो थ्वअमंगलस्व
यावमनस अतिविरायपयान्यावः हुछुजुईवस्यसधकं जङ्गसचोनदेवतायामनसः महाअंद्योलनं ज्ञाडावचोकः थुगुलीसमयस
महाविरःविरभद्रमहाकालिनं मेघगर्जलपुथ्वीविसद्यनहुलावः किसिवथानसःसिंहुद्वाकथ्यं कालसमानविभुरपाछायावदक्ष
याजङ्गसः हुद्वातवनं थ्वेवलसमहाअघोरजुद्धजुलं सिंहुनसिंहुल्वाकथ्यं नेगुलिसमुद्रनापलाकथ्यं महाअघोरसंग्रामजु
लं थ्वेवलसदक्षल्याचपनी अग्निलोकपनी ब्राह्मणपनी अप्सलापनी चाहि२ नारायनधकं विसद्यनं हुलावः स्वयावद
सदिसासभागसविसद्यनं थुगुलीसमयसदेवतापनी सकलयां विघ्नप्रभृति सुयसकलिदेवतां दक्षगन्धर्वकिन्नर
रक्षशनागः थ्वत्यस्यनं दक्षप्रजापतियानीर्मितिनं थवर२शास्त्र अस्त्र जोडावः दक्षप्रजापतियारक्षायायनिर्मितीनं कदि
२ देवतानं विलभद्रमाहाकालियाके नानाशास्त्र अस्त्र प्रहारयातं हुनो नानाशास्त्र अस्त्र जोन्यावः हुद्वातवनं थुगुलि
प्रकारणं देवतावः विलभद्रवः जुद्धयान्यावनेपक्षयास्यनानं जयपराजाजयनं युद्धयातं थीथीसिंहुनादतयावः लाय

हुयावः दोहलनं दोहलत्वाकथं माहाकलोलजुर्धयातं हुनो ईंद्रप्रभृतिदेवताः विलभद्रमहा
कालिनिम्रयाके सस्त्र अस्त्र प्रहालयातं थते देवतानं सस्त्र अस्त्र प्रहालयाकस्वयावः माहा
विरविलभद्रनं प्रहालयातं हुनो ईंद्रप्रभितिदेवतानं विलभद्रमाहाकालिनिम्रयाके
प्रहालयातं थोतेवतानं सस्त्र अस्त्र प्रहालयाकस्वयावः विलभद्रनं प्रहालयातं हुनो थनई
द्रनप्रहालयातं ब्रह्मासस्त्रः ईंद्रसस्त्रः देवासस्त्रः वायुसस्त्रः वरुनासस्त्रः हुनो सकलो दोमल
प्रहालयातं हुनो भाकिबंदुगरामुसलः मुद्गलंहुलः नागपासआदिनंनानासस्त्र अस्त्रः विलभद्रम
माहाकालिः चक्रबंदिजोगिनगनः नंदीभिंदिः प्रथमगनभुतप्रेतपिसाचः भिषमनोलआदिनं अ
ङ्गसस्त्र अस्त्रोपलयावः दोतंथुगुलिप्रकालनं देवतानं प्रहालयाकस्वयावः चक्रबंदिजो
गिगनं भुतप्रेतपिसाचः महाविसद्यनहालावः देवलोकतुस्वयावः हुद्वातवनं थ्वेवलसविल

भद्र माहाकालि नित्य यासेनानं: लाकलाक देवताज्यो न्याव: म्वलस्वक कुन्नाव: लाक्ष २ नयाव:
कोटि २ देवता मोचकाव बिलं: हनो श्री माहाकालिनं: कालस्मानं बर्गि याद्या याव: मिबाह्या
ऽकक न्याव: वोचदलि समित थें: कोटि २ देवता: कोटि २ जक्ष: कोटि २ गंधर्व: कोटि २ किन्नर्व
: कोटि तान कोटि देवता तस्कारशां मोचकाव बिया व: हटटटनं क्रेलाव: लाक २ थें नं याव: हि
तोन्याव: हिनंकायकाव: नानाप्रकारशां मोचकलं: थुगुवेलस: श्रनेगभुतप्रेतपिसाच पनि
सेनं कोति २ देवतासंहालयातं हनोभिथमजोलनं: देवतासकलें जोलनं पुयावतलं: थुगु
लिवेलस: देवताजक्षगंधर्व किन्नर्व: राक्षसनागलोक: सकलें देवता जोलनं पुन्याव:
श्रचेतजुयावचोनं॥ ॥थवेलस श्री वैकुंठनाथनारायननं कुलसां: देवताभिष्मजो
लननं पुन्याव चोन्थ न्याव: थवहनं: सितां कुंजोलपिका याव: सितां कुंजोलनपुनकाव

कारशां देवतासंहालयाकस्वयाव: थुगुलिभरासं: दकोदेवतानं: श्री माहाकालिया: श्र
नेगसश्रश्रः प्रहालयातं: थस्वश्रश्रश्री माहाकालियाके गुगुकुनु भस्मजुयाव
वेथिजुयावनं: थनलि: श्री महाकालिन थवके सश्रश्रश्रप्रहालयाकस्वयाव: वाक
हटटटनं क्रेयाव: कालस्मानं बर्गिजोन्याव: हनंकोतानकोति देवता मोचकाव हलं: चतु
र्दिजोगिनिनं कोति २ जक्ष गन्धर्व किन्नर्व मोचकलं: नंद्रोभिद्दि भुतप्रेतपिसाचपनि
सेनं कोति २ देवतासंहालयातं हनोभिथमजोलनं: देवतासकलें जोलनं पुयावतलं: थुगु
लिवेलस: देवताजक्षगंधर्व किन्नर्व: राक्षसनागलोक: सकलें देवता जोलनं पुन्याव:
श्रचेतजुयावचोनं॥ ॥थवेलस श्री वैकुंठनाथनारायननं कुलसां: देवताभिष्मजो
लननं पुन्याव चोन्थ न्याव: थवहनं: सितां कुंजोलपिका याव: सितां कुंजोलनपुनकाव

देवतायाचेद्यादयकलं: श्रुगुसमयसंदेवतायाचेद्यादयाव: वपदन्याव: यंद्र: मुसल: कु
र्म: मुद्गल: चक्र: वज्र: गदा ब्रह्मास्त्र आदिन नानासस्त्र अस्त्र जोन्याव: मेघगर्जनान याकथें: वि
सद्र नंसालाव: मिआह्याकिकन्याव विलभद्र मुसयाव: नानासस्त्र अस्त्र: बपलयाव: क्रेवनेव
न्याव: गुर्धियातव नं: गथेव नथालसा अग्निस: पतं कुंडुवाकथें: दुवान्याव: पुनर्वादजुधया
तं: विलभद्र नंथथेथवके: देवलोक दुवावनसयाव: त्रिपुर नंप्रालतयान्याव: कोटि २ देवता
नासयान्याव: हलं: हनोगथिगुतरहरथालसां: गथेगु: थासमितयाथं: कोतानकोतिदे
वता: यक्षगन्धर्वकिन्नर्वनोचकावविलं: श्रुगुलिप्रकारशांविलभद्र नंनोचकावकिलं: के
वनेदेवतानसन्याव: लाहाकालनंसालाव: आहि २ गोविन्दयान्याव: थिथिं: जिवरक्षायाव
२थकंसालाकालनंसालाव: कथानंकयाथेदसदिगभागसविसेंवनं: गुलिद्धनंविसेंव

नेमकयाव: अथेलाहाकालनंसालाव चोनं: हनोगुलिद्धिनया: मस्सकद्धिनगुयाव: चोगुगुलि
द्धियामेवानन्याव चोनं: गुलिद्धिनंअथंभुमिसपदलयाव चोनं: श्रुगुलिप्रकारशांविल
भद्रनदक्षयाजिलाजनपनि: दुर्भुगुयानाव: हनोअस्वमेधजरीस: विधंसयान्याव: ह
लं: श्रुगुवेलस: विलभद्रनं: संसालयाकस्वयाव: चगुस्वछिन्वग्निगननभुतप्रेतनं: लाको
देवतानोन्याव जरीकुद्रसदुयथेनं: श्रुगुलिप्रकारशां: विलभद्रयासेनान: देवतानोचका
वहलदस्वयाव: श्रीवैकुंठनाथनारायननगुलसां: अचितकुर्धियान्याव: दक्षयाजरीविधं
सयाकस्वयाव: अचिंतकोर्धियान्याव अग्निन्यजलपुथं: थवसैनेसेनाविसे: वनस्वयाव: दे
वताविसेवनस्वयाव: मिआह्याकिकन्याव: नागनिनंस्वासतयाथे: सासुकालतयाव: अ
तिसकोर्धियान्याव: अग्निन्यजलपुथें: तेजयीकायाव: क्लापायदुगंद्धि: वलपिकयावजवला

तानं : कौमोदकि गदा पाद्या याव अवलाहातनं स्व सुसंबजोन्याव: पृथिवि नासया
यवेलस: श्रीमाहादेवनं कोर्धितपुरथें: श्रत्यन्तकुर्याव्याव: वलिमाननं न्याव थे: सब
पुरथें याव गदाहितुहिलकाव विरभद्रतुस्व याव: प्रलयकालस अग्निजोजलपुरथे प्र
जासंहालयाव वेलस रुद्रकोलपुरथे: मिथ्याध्यार्थिक न्याव: तरस द्रनं संबपुयाव: विलभ
द्रयामेनास: पुद्धातवनं: थुगुवेलस: तेतिस्कोतिदेवतानं विसंभरमु। श्रीनाराय
नं पुद्धाकस्व याव: अचिसलर्थिमान याव्याव: कयाथे२थव२सक्र अक्र जाव्याव: प्रहाल
यातं: हनोपृथिविसक्राहाव याव: सिद्धमातयाव: श्रीनारायन यातिव न्यो न्याव: कुर्धयातं
रुद्रादि देवतासकलें: जक्षगंधर्वकिन्नर्वसुथस्व कोतिदेवतानं: दक्षप्रजापतिबंयानिमिति
नं: श्रीनारायन याजव अवं चो न्याव: कुर्धयान्याव चोनं: थथेकुव अन्याव: श्रीमाहाकालिनं: अग्नि

नोजलपुथं: गाजोलेमानं नंतेजपिकयाव: कालसमानं अग्नियाद्याव: तटटटनं: क्षे
लाव: श्रीमाहाकालिनं: हनोचौसथिजोशिगननं लिकाव: किसिवथानसस्थ पुद्धाक
थें: देवतागनतुस्व याव: माहावेगनं पुद्धातवनं: थुगुवेलसतवकसव याव: मेघचिल
थंचिलकाव: लाक्क२ भक्षा याव्याव: अग्निंयालाव: कुटि२देवतानि मुलभ्याव: हनो
गुलिद्धिनं: देवता शाशाकिक जो न्याव: जर्हिकुंद्रसपुद्धातं हनोचौसथिजोशिगननं:
द्रोभिन्द्रि भुतप्रेतपिसाच: भिक्षजोलआदिनं: लाक्क२हिलन्याव: लाक्क२जर्हिसपुविन्या
व: थुगुलिप्रकारशां: कुति२देवतामोचकाव हलं: हनोभिक्षजोलपनिसेनं पुन्याव तलं:
थुगुलिप्रकारशां: माहाकालिनं मोचकन्याव: देवतासकलें: आहिग्नविदृ२आहिनारीय
शाथाके: सर्वनं: भोपरमेस्वरनारायनं: जियनिरक्षाया२थकंहाहाकालनं लाव:

नाहाविष्णुयोकेसर्वनः श्वेतसश्रीनारायणनः देवलोकसरराव्वयाव्वः अत्यन्तको
र्धियान्याव्वः विलभद्रयानुगलसः ताकः कौमोदकिगदाप्रक्षालयातः श्वेतसः नारायण
नयागदाप्रक्षालयाश्वेतहितकेमकयाव्वः श्वकुयकाव्वः पृथिसकलिलमाग्वलतुवर्थे
ग्वलतुताव्वः विलभद्रमुद्धीजुयाव्वः चोनः तनोश्रीनाहाविष्णुनः पाचजैनेसंबपुलः श्व
संबयासद्धनः चौसथिजोजिनगनः नद्धिभिद्धिभुतप्रेतपिसाचः श्वपनिसाहि २ कुलः पा
चजंन्नेसंबयासद्धनंत्राहिजुयाव्वचोनः तनोथश्वेचोनवेलसः श्रीनारायणशांमेघगर्जि
मानपुव्वथः सिंहनादतयाव्वः गदायाद्धायाव्वः दुद्धान्याव्वप्रक्षालयातः श्वगदायाचोतनः च
क्रुबंद्धि २ जोजिगननः नंद्धीभिद्धिभुतप्रेतपिसाचः श्वपनिदक्षसंबयासद्धशांनेनेरमक
याव्वः गदायाप्रक्षालसे ॥ हेलयेमकयाव्वः भुमिसथुनानंजुयाव्वः हिक्लोयाव्वः विलभद्र

यासेनादक्कः नवक्षालनद्धिक्लोयाव्वः रशाभुमिसगोल २ कुलाव्वचोनः श्वश्वेचोनवेलसः ते
तिस्कोतिदेवतानसबिस्वरशाः गंधर्वकिन्नरैः सकलैंदेवतानः श्वश्वे २ नारायनश्वकं आका
ससंचोन्याव्वः पालिजातस्यानवागाकाव्वहलः तनोश्वश्वे २ श्रीनारायनश्वकः अनेगमाथनंनं
स्तुतियान्याव्वचोनः श्वलंतिः तनोः श्रीनारायनयासंबपुयाव्वः सद्धनंतनोदेवतानलायवुयाव्वतनो
सद्धनंवाजनयासद्धतायाव्वः नाहाविरविलभद्रयाचेश्वद्यकाव्वः वपदनावोः स्वव्वेलसः श्व
व्वपरिवालगोलकुलाव्वः अचेतजुयाव्वः चोचेस्वयाव्वः वाकूटटटनंक्लोयाव्वः कालरुद्रकोर्धलपुव्वथ
कोर्धियान्याव्वः मिमाह्याउककन्याव्वः कालसमानंत्रीसुरपाद्धायाव्वः नारायनतुस्वयाव्वः निर्धीतनंक्ष
लाव्वः दुद्धान्याव्वः कालसमानः महात्रीसुरनः श्रीनारायननंयाहृदयसप्रक्षालयातः श्वश्वेलसः
नाहाविष्णुनः श्वक्रसुरयाप्रक्षालसेहेलयमकयाव्वः नवक्षालनद्धिक्लोयाव्वः रशाभुमिसगोल

ग्लाव: मुर्धिगुयाव चोन: थवेलसनहाविरविलभद्रन: महाविष्णुमुर्धिगुवयन्याव: प्रलय
कालसमेघगर्जिमानधाकथं: सिंहनादतयाव: लायकुलं: थवेलस: चौसथिजोगिनीगननं:नं
द्विभिद्वि: भुतपेतपिसाचादियाः चेतदयाव: सववेलस: श्रीमहाविष्णुमुर्धिगुयाव: चोऊ
सयाव: दकभुतपेतपीसाचनं: दहातकंगाकलायवुलं: हनोमहाकालि आदिनं धन्ने २वि
लभद्रथकं: अन्यगअस्मुतियातं: हनोमहाविष्णुयाचेयामदुयन्याव: चौसठिजोगिगननं
नंद्विभिद्विप्रथमगनंपीसाचादिनंथवनिसेनं: दकनिर्धीतनंदुवाकन्याव: लाकु२देव
तामोचकावहलं: थवेलस: श्रीनारायनया: अचेयाकुवयन्याव: लाकु२गरीसदुयाव: कोतान
कोटिदेवतामोचकावहलं: थुगुलिवेलस: श्रीनारायणयाचेयादयाव: वयदन्याव: सवदे
लस: देवलोकमोचकाव: हनोविलभद्रसिहनाददयाव चोन्यवन्याव: श्रीमाविष्णुनं अतिकोर्धी

याभाव: भिवाह्यार्थिककन्याव: दिगंबरकिसिलाथंलालाव: सुद्रस्यनचक्रपाद
याव: हनुहितकाव: विलभद्रयाकेनं: भोपाविहविलभद्र: थनियादिनस एकादस
रुद्रहनपद्धेगुयाव: वलसां: हनप्रानकयावदक्षयाजरीसपुर्नियाचे: थोवेलसतुनिदे
वतायामनसंनोवयाचे: थनियादिनस: एकादसरुद्रहनंपद्धेगुयाववलसां: हनप्रा
नरक्षायायकथिवमधुतो: सुलुसुमरशायाचेतेनायाव: थजिलाहातस: चोऊसुद्रसेनच
क्र: रक्तपाऊयान्याव चोनं: थसुद्रसेनचक्रखलाथकाथयाव: थतेमहाविष्णुया
दिंद्रभाबाचेन्याव: विलभद्रनंजुतसां: अत्यतकर्धियान्याव: हकावद्धोतं: भोपावि
हमहाविष्णु: श्रामथिंकेलाविरयापराकर्मि: हमहाविष्णुवतसा: हजुकलान्याव चो
न्यायाशुशामदु: श्रामदकसजुनासयान्याव चोनसुद्रसेनचक्र: हनपुर्धीतदवथे: जि

केप्रलयाव: धकंहकावद्धोत: थेतेविलभद्रयाद्धिदृभाधान्यथाव: जम्भि-कोधलपु
दथं: कर्धलयान्याव: विलभदतुस्वयाव: दुधानदयाव: सुद्रसेनचक्रयामद्रुवदलपा
व: हितुहिलकाव: तदसधनंहालाव: चक्रसमंत्रनंजोजुलपाव: विलभद्रयाके: सुद्रसे
नचक्रप्रलालयान्याव द्धोत: थवेलस: थचक्रवद्वयन्याव: चक्रमधिजोभिगननंदिभि
दृपृथमगननं: विधनजोल: भुतवेतविचादि: ग्रहिरुयाव श्रीमाहादेवधकं: महाका
लनहालाव: श्रीनहाकालविलभद्रयाके सरशावनं: थसुद्रसेनचक्रगथेदशाधालसा
कोतिसुर्यप्रकासजुदथं श्राकासस्यंग्रिसलथे थेंवजंवदथे: मेघनगर्जयुदथं: नि
धीतनंहालाव: माहाविरविलभद्रतुस्वयाव: प्रजासंहालयाथेवेलस: महारुद्रवदथं:
वेगनद्धानावदल: थसुद्रसेनचक्रवदविलभद्रनरवयाव: स्वयाव: त्रिसुरपाधाय

व: हटटनंक्रेलव: वाहानंबायावचोन: हनोथो सुद्रसेनचक्रलुतुसक्यावचोन
थवेलसथचक्रलुतुसजुयतवलं: थलंतिविलभद्रनंजुलसां: थचक्र: श्रीमहदे
वन: समुद्रमथिनयाकवेलस: कालकुटनयसनुयाथं: थचक्रमहाविरविरभद्रनं
जुलसां: नुनावद्धोयत्यन: थवेलस: महाविष्णुनंजुलसां: सुद्रसेनचक्रविलभद्रनं
नुन्यावद्धोयत्यन्याव: नारायननजुलसां: हतासनंद्वानवयाव: विलभद्रयालुतुस
चोनसुद्रसेनचक्रजाविककयाव: श्रंसेध्यानजुयावैकुंठपुरिसविसेवनं: ॥ ॥
॥ ॥ ॥ इति श्रीकेदारखंडेकुमालश्रगस्त्यमुनिसंवानारायनश्रुतध्यानगमनं
॥ ॥ ॥ ॥ थनरिथथेनारायन: श्रुतध्यानजुयावविसेवक्रस्वया: ईदृपृथिवि
सुयस्वकृतिदेवतानंबन्याव: महाकालनंहालावस्वयाव: कयानंकयाथे: दसदिगभाग

स्व्रतथा राजुस्य विसेवनं हनोजक्षरगंधर्वकिंनर्वि थ्वयनिरराभुमितोलतावथ्व २ जिवरक्षायायनिमितिनंकयानंकयाथेविसेवनं हनो देवताथिथिंन्वानाव्
: श्रावदक्षप्रजापतियाप्रारारक्षाजुयमदतोः छायथालसाः ग्वह्म श्रीनारायनयाः
सुदसेनचक्रसुर्थिमिथ्याजुयावदङ्गेहनोनारायननंभुमिसः चक्रपाछायावः बो
निवेलसतेतिसकोतिदेवतानलिक्वावः श्रीमहादेवः नंजुलसां: श्रीनारायननंकय
सामर्थिमदुथर्थिङ्गनारायनंश्रंतथानजुयावविज्यातोः भोदेवताः थतेनारायण
रायाः सामर्थिमदुः ङिङिसद्धु सामर्थिदईवः श्रावजुकोदक्षयाजिजिवरक्षामजुलोः
थकरेंद्रप्रभितिदेवतासकलेंः थथेन्यावः श्राकाससथाहांवनंः थुगुलिवेलस:
महापराकमिविलभइनंजुलसां: श्रीनारायनयाः सुदसेन चक्रवेथियाथावः नारायनवि

सेवनथन्यावः तेतिस्कोतिदेवताजथागन्धर्वकिंनर्वः दैतेदानवः रक्षसनागलोकः द
क्षयात्मा चयनिवृहस्पतिसधलोकः यनिसकलेंः थवरजिवरक्षायायनिमितिनंः वि
सेवनस्वयावः कालसमानंविलभद्र नंजुलसां: श्रग्निज्वजलयुवथंः निमिथाह्यावक
कन्यावः मेचुरुचुरुनंकेयावः नागनिनंस्वास्तवथंः वेलसः ग्रासुकालतंतुतयावः
वौयानंनन्यावथंः सिहनादतयावः निर्घातनंलालावः वेगनंद्वानावः दक्षप्रजापतियाः चस
ग्रामिकजोन्यावः चसः छपालाहातिनंजोन्याः कुतिः छपालाहातिनंजोन्यावः मोलस्वकथा
न्यावः ग्रईसकुतिन्यावदोतंः थीवेलसः श्रीमाहाकालि श्रादिनंः चौसठिजोगिगननंः नंदि
भिङ्गी प्रथमगशानिमजोलभुतप्रेतपिसाचादिः थथनिदकोसेनंः छयोलनंगाक
पृथिविदोलामयमानजुयकः लायकुलंः धन्नेरविलभद्रधकः सिवनिद्यायकमः दक्ष

प्रजापतिनासयाकमधकं: छलपोलवसमानंविरत्रैलोके दुर्लभधकं अनेगमाथ
नंअस्मुतियान्यावः विलभद्रयाअनेगगुनकिर्ती:नायान्यावः चोनं:धनलिदक्षप्रजा
पतियाः कलातविरशानंजुलसां:धवस्वामिदक्षप्रजापति:श्रीविलभद्रनंमोचकुगुस्व
यावः कलिलनाकेपसनंकयावः श्वलतुवथं:श्वलतुलावः चोनं:तनोविरशायाः वेस्लादया
वः अनेकविरपयातं:भोयाशानाथजिअनार्थयानावः छलपोलजुक्तगनविज्याधकं
नानामाथनंनंविरपयातं:श्रीमाहादेवः छत्रगुकोथजरीसमवानं:थथिंअवस्लान
यमालः भोस्वामिजिविधुवायान्यावः छलपोलगनविज्याधकं:नानामाथनंविरपयान्यावः
विलभद्रयाथास्वन्यावः अनेगप्रकारशांविरपयान्यावः विशातियातं: भोईस्वरविलभ
द्रःजिविनतिन्येसेविज्याजन्येःजिअन्यावः दयादसे:प्रसंनजुसेविज्यायमालः भोयमेस्वरः

दथप्रजापतिधयालमाः अशानिथुकाः हनोअतिअहंकालिज्ञानयाचेस्लामदुःथ
ऊमःनुर्बजातिकुत्वावःजिभंधुप्रयोजनःदक्षयाजिवः दानविद्यावः जिऊथाल
याअपूसंशाजुसेविज्यायमालः भोविलभद्रःथमनंश्रिथान्यावः थमनंनासया
न्यावः विज्यायमतेवः भोविलभद्रःछलपोलजुईवः श्रीविधिटिःसंहालयान्यावः
कतहिलपोलःहनोमाहारुद्रधायालछलपोलः माहादेवः छलपोलःब्रह्माधयालछ
लपोलःरजोगुनःतमोगुनःसत्यगुनःथस्वगुलिंछलपोलयाः श्रीविधायःसंहा
लयायेछलपोलयाः मायामयंछलपोलभोविलभद्रःजिविधुवायांयमतेवःजि
तथमायासेःपूसंनजुसेविज्यायमालधकंःधयावः थवेलसः आकासलंबोयेई
नूपूथतिःदेवतानंविलभद्रश्रीमाहाकालनिलयाकेंःस्वानवागाकावः तोतिसकोतिदे

वतानविनतियातं: भोविलभद्रनं श्रीमाहाकालिनिम्नयाकें: स्वानवागतकाव: ~~[illegible]~~
तेक्षिसकोतिदेवतानंविनतियातं: भोविलभद्रधन्ने२छलपोल: श्रावजियानसदयाकृ
यायसंभयासेविज्यायमाल: हनोश्रीमोदक्षप्रजापतियातम्वाकावछधारयासे: प्रसंभजु
यावविज्यायमालधकं: देवतानंविनतियाकस्वयाव: विलभद्रनंजुलसां: विरशियाश्वा
लस्वयाव: श्रीग्यादयकलं: भोविरशिधनतश्रवसेनं: स्वामिवरदानवियजुलोधताजुक
धतादईवमबुतो: छुधालसांधनस्वामियासि लं: जईसयुतिन्येधुन: श्रावथवजईसि
वलिविसेतयांसुयाधेलकयाव: म्वातकावविय छायधालसा: धनस्वामिदक्षप्रजापति
नं: जगादिसर श्रीमाहादेवयात: श्रनेगमाथनं: वोलमिद्यायकस्वयाव: थतेनिमि
तिनं: थपसुयाधेलछुयधकं: धयाव: जईसं: वलितयाम्र: चोलसयाधेलकयाव: दक्ष

प्रजापतियाम्रसछुयाव: धेलनंलिस्वकाव: म्वाकावविलं: हनोविरशियाक्वेवनेश्र
सादय कलं: भोविरशिधनविरायस्वयाव: जिश्रतिकरुनाचायधुनो: हनोईद्रप्रभितिदे
वतानं: धननिमितिनजिकेश्रनेगप्रकारशांविनतियातं: हनोधनश्रनेगमाथननं: श्रस्सु
तियाक: थतेधनभक्तिनं: जिश्रतिसंतोषजुयधुनो: भोविरशिधनतस्वामिवरदानवियु
धुनो: कावधकं म्वाकावविलं: थवेलसविरशिनंजुलसां: माहाकालिविलभद्रनेम्रया:
चरनसभोकपुयाव: श्रनेगश्रस्सुतियातं: भोविलभद्र श्रीमाहाकालि: छलपोलयाप्रसाद
न: जिविधुवामजुलधन्ने२छलपोलधकं: धागमुष: दक्षप्रजापति: विलभद्र माहाका
लिनिम्नयातं: श्रनेश्रस्सुतियातं: श्रधाजप्रनामयातं: थतेधुनकाव: थव२थास
श्रान्नननंचोनवनं:॥ ॥थनंलि: माहाविरविलभद्र श्रीमाहाकालि छलपोलयाप्र

सादनः अविधुरामजुलोधंने २ घटपोलधकः धागमुखदक्षप्रजापतिनः श्रुत्येगश्र
स्तुतियाभ्यांवः श्रयाजंप्रनामयाभ्यावः थवथासपद्म आनंदनचौनवनः॥ ॥ थनलि
महाविरविलभद्रनः कटि २ देवताजक्षगनंधर्वकिन्नर्वः मोचकावः अस्वमेधजईविधं
सयाभ्यावः विरशियातः स्वामिवर्दनविद्यावः मनसआनंदयाभ्यावचौसठिजोगिगननं
लिकावः नंदिभिंदिप्रथमगननंलिकावः भैरवजोलभुतप्रेतपिसाचादिनंलिकावः
कैलासपर्वतसः श्रीमाहादेवः॥ विद्याकथासः थनकलविद्यातः थनलिः श्रीमहादेवः यामु
खदरसनयाभ्यावः विलभद्रमाहाकालिसकलसेनः श्रीमहादेव याबरशासभोकपुयावः ईना
यथातः भोजगदिस्वरः श्रीमहादेवः यंसेविज्याजनिधकः घटपोलयाआशाथेः यापिस्सदक्ष
प्रजापतियाजईविधंसयाभ्यावः जक्षगन्धर्वकिन्नर्वतेतिस्कोतिदेवताः निर्मुलथ

भ्यावः दक्षयासिरजईस्वदुतिभ्यावः देवतामोचकावताथेधुनोधकः विलभद्र माहाका
लिनंलिसलकनः हनोः भोजगादिस्वर ॐ सेविज्याजनिः जयनिसेनंईनाथयाथेघटपोल
याआशाथेः यापिस्सदक्षप्रजापतियाः जईविधंसयाभ्यावः तेतिस्कोतिदेवतामोचकाव
ताथेधुनोः जक्षगन्धर्वकिन्नर्वः टेतिस्कोतिदेवताः निर्मुलथभ्यावः दक्षयासिरज
ईस्वदुतिभ्यावः कोति २ देवतामोचकावताथेधुनोः धकं विलभद्रमहाकालिनंः लिसलक
नंः थनलिः थुगुलिलिसलकनगुः विलभद्रमहाकालियाआशाभ्यावः श्रीमाहादेवः
नंजुलसांः आशादयेकाः भोविलभद्र श्रीमाहाकालिधनेरघटपोलपनिः दक्षयाजई
विधंसयाभ्यावः तेतिस्कोतिदेवतापुनर्धुगतथभ्यावः दक्षयाजिवदनविद्यावः जिम
नसआनंदयातवदः धंन्ये २ हपनिः भोश्रीः माहाविरविलभद्र माहाकालिः आवद्धपनि

नित्यं शिवे: श्रुतध्यानगुणावलिज्ञानिधकं: श्रीज्ञानिवाद: थते: श्रीमहादेवयाश्रा
रान्येन्याद: विलभद्रमहाकालनिम्न: श्रीमहादेवयाकेलिनगुणावलिज्ञात:॥ ॥ इति श्री
केदारखंडे अस्मेधजरीविधंस: देवगुर्धकथाकुमालअगस्त्यसंवादे अष्टमोध्याये
:॥ ॥ ॥ ॥ हनोकार्तिककुमालयाः क्रेवन्येअगस्त्यनआशादयकलं: हनोथत्रसति
मृगुवत्र: श्रीमहादेव: नंगथ२यान्यावलिज्यातो: थसमस्त: आशादयकसेविज्यायमाल
धकंधायाद: थवेलसहनोकुमालनकनं: थनलि: श्रीमाहादेव: नंगुलसा: सतिदेविस्व
मन्याद: गनयाधिष्टदक्षप्रजापतिनंजरीयात: अनथनकलविज्यान्यावजरीकुंडलस:
मृगुगुयाद: चोऽसतिदेविथकयाद: थवमुलसतयाद: स्वलमिघानस्वविहायकाद: घ
सपुन्याद: ब्रालत्वाकाद: हायसति२हायेदेवि२धकंविरायन्यान्याद: विज्यात: हनोहा

यसति२छविनानंजिचोनेनजिलो: हायसति२छविनानंथप्राशागथे: धरलयाद चोने
हायसति२हायप्राणेस्वरि२श्रावकैलासयारक्षासुनानंयाधिव: हायसति२हायप्राणे
स्वरि२धकंथवसिल: थननंहात्काद२: तिन्याद: नानामाथननंविरायनाद: हनोहा
यसति२धकंविरायनात: हनोजिगनंत्रिताद: दुहावयेवेलस: छनंकमगुरुजोना
द: तुतिचायकलवधिव: हायसति२श्रावसुनानंवयुव: हायप्राणेस्वरि२। धकंपा
पिष्टदक्षप्रजापतिनंयान्यानं: छनंथधिङ्अवयाकुलो: हायप्राशा२श्रावजिम्वा
नाचोनायाप्रयोजनमदु: हायसति२जिथधिन्यविपतिकुलो: हायप्राशा२जिम्वा
न्याद: चोन्यायाप्रयोजनमदतो। छगनवनाअनजिवोनवायो: हायदेवि२जिअ
नार्थयान्याद छगुक्कगनचोनवना: हायसति२हनोसदाकाल: छजिक्रेवन्येचोना

वः श्रनेग पुरा शा या दिक था नेनाव चोनिव: हा य सति २ हनो श्रनेग माथ नन: जि
के त्रे ताव: नाना को स्लु क स्व हा नाव: जि मन संतो य ज्ञ य का व: चोनिव: हा य सति २
श्रावो सु या श्वा ल स्व याव: थ चि त देव या ये: थ क नाना माथ नन: विरा य या नाव:
हा य सति २ थ कं श्व या व: सति देवि या: गु न रू म नाव: ज गल स म क्रे नाव: त व फ स
न क या व: कलि ल मा ग्व ल तु व थं: प्र थि स ग्व ल २ तु ला व: मु ष्टी ज या व चो न: हनो चे
श्वा द या व: वे ल वे ल स ज्ञा सु का ल त या व: हा य सति २ श्रा व ग थ या ये हा य सति २ थ क
वि रा य या नाव: सति देवि या गु न: रू म नाव: पु न वीर त व फ स न क या व: कलि ल मा ग्व
ल तु व थं: ग्व ल तु ला व: भु मि स प्र द ल या व: मु ष्टी ज या व चो न: हनो चे श्वा द या व: ना
ना माथ न वि रा य या त: हा य प्रा शो स्व रि २ हा य सति २ हनो य स ग जि थ तु र थ स म स्व

नि दा न या नाव त ई व: हनो जि न धा तु सु नु: घ न क या व वि ई व: श्रा व सु ना न वि ई व: हा
य सति २ श्रा व ति नि जि श्र ना थ ज्ञ लो: हनो कै ला स स सु न्ने ज्ञ लो: हा य सति २ श्रा व सु
ना न वि ह थि ल या ई व: सु या श्वा ल स्व या व चो ने: हा य सति २ हा य प्रा न स मा न सति
दे वि थ क हा ला व: ना ना मा थ न वि रा य या न्या व: सति दे वि थ स पु ना व: थ व गु ग ल
स थ म शा दा या व: चो न हनो: हा य सति २ थ कं: ग्व ल तु लं: हा य सति २ थ कं मृ त क
स लि ल लु कु न वि न्या व: हा ला व ज्ञ लं: हनो सति दे वि या: श्वा ल स्व या व: हा य प्रा शा
२ घ न श्वा ल थै वि सु धा स्व य म द य का व चो ने म फ या: श्रा व सु या स्व या श्वा ल स्व या व
चो ने: हा य सति २ हनो थ न गु न रू म नाव: जि चो म फ त: हा य प्रा न २ हनो का कु प
रू म नाव: सति दे वि श्र ठ र रू म न्या क: श्र क रू शा न वि रा य या त: हनो हा य सति

देवि: थकं ह्ला ला वृ पृथि स गोल २ कुलावकुलं: ह्ला य प्राने स्वरि: ह्ला य देवि ह्ला ये देवो
थकं: सति देवि या ह्ला ल क या व: थ व कुगल स त या व: श्र त्य न्त विराय या न्या व: त व क
स न क या व: कलिल माध्यक कुव थें: क या ल च ता ल व्ला ना व: ह्य या व विराय या तं: ह्ला य
प्राने स्वरि ह्ला य सति २ थकं ना ना मा थ नं विराय या न्या व: मृत क स लिल थ स पु न्या वो
ला क २ था स गोल २ कुलाव: थ व कुग स थ म नं दा या व: स्व गल नेत्र नं भृ वि ह्ला भ्रूकाव:
श्र ति कर्ण नानं विराय या न्या व: वो नं ह्ल नो थ म थं थ म नं धि र्य या न्या व: वो नं: ह्ल मृत
क स रि र थ स पु न्या व: ना ना मा थ नं नं विराय या तं: ह्ल नो मृत क स रिल थ स पु न्या व: वो
ये कु या थे कुलं: पृ ठि स भु म ल या व व कुलं: ह्ल नो सति देवि या भ्रूल स्व या व: वो ये ह्ला ल
थे ह्ला ला व कुलं: ह्ल नो ला को था स ग्वल कुला व कुलं: ह्ल नो चे या द या व: ला क २ था स भु म

ल ना या न्या व कुलं: ह्ल नो ह्ला य सति २ थकं विराय या तं: थु गु लि प्रा का र शां: व्ये कु या
थं: ना ना प्र का र शां विराय या न्या व कुलं: थ पृ थि वि छ कु ल्ला व: सति देवि थ स पु न्या
व: श्र ने ग प्र का र शां: विराय या न्या व: ना ना दु: ख नं क ष्ट न या व कुलं: श्री मह्ला देव: थ थे
कु व गु स्व या व:॥ पृ थि मा ता नां स ह्ल या य म क या व: ह्ल नो सति देवि लु कु क्षि ना व त या ह्ल क
या व भ्रूलं: ह्ल नो सति देवि या: मृ त क स रीलस: श्री मह्ला देव: या के वो न्य या नि मि र्ति नं:
क्ले ल व य का व वो न्ये ह्ल थं वि ज्या तं: थ थे या नि मि र्ति नं: ब्वा क ह्ल या स रिल थं: थु गु
प्र का र शां: श्री मह्ला देव: छ ह्ल मं त कु या व: व्ये कु व थ था २ स दि ना व: सति देवि या:
भ्रूल स्व या व: श्र ने ग विराय या न्या व: ह्ला ला व कु व गु: थ ज क्र सं स्ला नं: ने ने क या व
किल प तं ग दे व ता नं: स ह्ल या य म क या व: स्व क्क स्व क्क स क ल सेनं: मि या नं भ्रूवि ह्ला

यकावः युगुलितरहरनः स्वकोबह्मनेक्षसेनंहाहाकालयातकावः श्रीमहादेवःज
हमहतिजुयावः द्वयजुयावः पृथीविसभुमरनायानावकुलः॥ ॥हनोयुगुलिवे
लसंईद्रप्रभृतिदेवतानः श्रीमहादेवः यथेजुयावस्वयावः देवतासकल्यः मुनावः स
मधानयातः थवेलसः मनस श्रतिहतासचायावः ईद्रादिदेवतासकल्यः वैकुथपुरि
सनाशयनयाथासवन्येधकः मनयानावः वनः वैकुन्थपुरिसथनकलवनावः श्रीनारा
यनयाचरशास भोकपुयावः देवराजईद्रनंजलसाः ईनापयातः भोपरमेस्वरनारायनंजि
पनिसयाविशातिन्यसेंविज्याजनिः क्षुधालसाः थजकसंसालसः फलपोलवः श्रीमाहादेव
।वनिम्रसेनरक्षायायातयाः थतेफलपोलसेनरक्षामयातः थवत्रह्मादसुनानंरक्षाया
धिवः सुनानंविचालयाभिवः फलपोलनिम्रसेनः पिथिवत्रह्माद्रक्षायासेविज्याकः

थतेनफलपोलयाकेईनापयाथेधकः थनवयाः न्येंसेविज्याजनिः हनोः श्रीमाहा
देवः नंजलसाः सतिदेविमदयावः वयजुवथंजुयावः मृतकसरिलघसपुनावः
हायसति२धकंविशपयानावः लाक२थासग्वल२तुलावः हनोथवजतथमनंत
चतपुन्यावः कपालहाक२तिन्यावः थवसरिलः धिनयजुयकावः सभालमदयका
वः थवनुगलसथमनंदायावः२लाक२थासग्वलतुलावः भिमानश्वोविहायकावः
भिमानंसतिदेविजुस्वयावः सुयाघालंमस्वसेंः विशपयानावकुलंः थपृथिविसः
भुवनयान्यावकुलंः भोश्रीनारायनः थतेनिभिनिः जगदिस्वरश्रीमाहादेवः थथे
धुयमतेवः फलपोलसर्वयापतःफलपोलवाहिकनमदुः फलपोलवः भिनमदुः
थतेनः श्रीमाहादेवः थथेधुयमतेवोः श्रावफलपोलयामायानंः श्रस्वकभुज
नंसय

नंदायकावः सतिदेवियामृतकसरिलधोलगिल्कावः विज्यायमालः धोतेद्धलपो
लसेनंनासयाव्यावः प्रसंत्रजुसेविज्यायमालः धकः ईद्रनंजुलसांः श्रीनारायनयाके
विमतियाव्यावधालंः थतेदेवराजईद्रयाभाव्येव्यावः श्रीविस्वभरमुर्तिनारायन
नंजुलसांः श्राद्धादयकलंः भोदेवराजईद्रधपनिश्रासचायमुमालः श्रीमद्धपनि
सेनंश्राद्धादयकाखः श्रवसेनंबवः जिनंथवमायानंः श्रसोकभुजिनंदायेकावः स
तिदेवियामृतकसरिलनासयायनिसधनंजुलः श्रावद्धपनिः श्रमलावतिजनि
श्रावजिनंमाथेयायः धधाकायमुमालः धकंवेलाविलंः थतेनारायनयाश्राद्ध
व्येव्यावः श्रीनारायनयाचरासभोकपुयावः श्राद्धासिलसफयावः वेलाकयावः मन
सश्रतिश्राद्धयानावः श्रननंश्रनतध्यानजुयावः श्रमलावतिसंचोनवनंः॥ ॥ः

थवश्रमलावतिथनकावः थिथिमतोयाव्यावः महाउत्तमंनंईद्रनंश्राद्धाद्य
कसेविज्यातंः॥ ॥थवनलिः श्रीनारायनंजुलसांः थवमायानंः श्रस्वकभुजिनंदाय
कावः सतिदेवियामृतकसरिरधोलगिल्कावः नासयाव्यावविलंः लाःसकलेंयाता
२नंकुतिनंवनंः श्रीमहादेवःनंधसपुव्यावतयाः मृतकसरिलनासयाव्यावः श्रीमहा
देवःनंतोलतलंः गन२सतिदेवियासरिलयाः लापनंजुवगुलिथास२पिथउपति
गुलंः पंचासपिथउर्पसि५०जुयावः थपिथयानामः ब्रह्मानंदयकलंः॥ ॥क्ला
पांश्रंगपनजुवगुथास२नेपालमंडलमधेसःपिठउपसिजुयावः श्री३गुय
सरिदेविः श्रीचंद्रधन्थाजोगिनः श्रीसिधेस्वरनामः श्रीमहादेवःउपसिजुयावः सि
वसक्तिस्वरहपजुयावविज्यातंः॥ थुगुलिथासपुर्वभुमिगुलंः थथायस श्रीईद्र

देवतानंतपस्यायाचाकविख्यातं ॥१॥ अथलंलिः श्रीपरमेश्वरिमुसिकुयावः सत्य
कुग १ त्रेताकुग २ द्वापरकुग ३ कलिकुग ४ तेतिस्कोतिदेवताधकः नामप्र
क्षातिकुयमालधकं वरदानविलं ॥१॥ अथलंलिः कुगलकुतिनवनथासः का
मरुसः श्रीकामरुधायानामपिथउपतिकुलं: श्रीकामुख्यादेवि श्रीकंकतीजो
गिनिः श्रीवंकेस्वरिधायानामः श्रीमाहादेवउपतिकुयावः शिवसक्तिस्वररूप
कुयावविख्यातं: थुगुलिथानसमोभुमिकुलं: थुगुलिथानसगंधर्वप
निवोयावः तपस्यायानावचोनं: थवेलसः ईस्वरिमुसिकुयावः स्वर्गमध्यपातालस
प्रक्षातिकुयमालधकं ॥२॥ थनलिचसप्तालकुतिनवथगुलिः वानारसिधायाथा
सः श्रीवानारसिधायानामपिथउपतिकुलं: थयानाम श्रीविसाराद्धिदेविः संकता

जोगिन श्रीविसेस्वरधायानामः माहादेवउपतिकुयावः शिवसक्तिस्वररूपकुयावविख्या
तं ॥ थुगुलिथानसः पुनेभुमिकुलं: थुगुलिथानसः गंधर्वगनवयावः मेहालावचो
नं: थवेलसईस्वरिमुसिकुयावः थपनिसतवकेसिद्धकुयमालधकं वरदानविथाव
धोतं ॥३॥ थनलिजवकुस्यातकुतिङवङथासः पौरवधायाथासपिथउपतिकुयावः
श्रीअम्बिकादेविवंदूवेगजोगिनिः श्रीधर्मस्वरधायानामः श्रीमाहादेवउपतिकुया
वः शिवसक्तिस्वररूपकुयावविख्यातं: थुगुलिथानससिद्धभुमिकुलं: थथानसः दे
तेगननंवयानंसतोबकुयावः थपनिसेनंदेवताजितयायमालधकंवरदानवि
यावधोतं ॥४॥ थनलिः मिखाकुसिकुतिनंवनगुलिथासपुनैगिरिधायाथासपि
उपतिकुयावः श्रीपुनैगिरिदेविः श्रीकपालकुंडलजोगिनिः श्रीवंधुस्वरधायानाम

माहादेव: उर्वितिजुयाव: सिवसक्तिस्वरूपजुयावविज्यातं: थथासहूर्भुमिजुलं:
थथायसअपसरागरनंदयाव: नानामाथनंयाबनंदयाव: घ्यामलनंगयकावसेवा
यातं: थपनिबन्धाव: ईसारबुसिजुयाव: छपनीईद्यायाथासथवेलसंचुकयमजुयमा
लधकं: वर्दानवियावधोतं:॥ ७॥ थनलिलुसिकुतिनवनाथास: अमुशराचनंधायाथा
स अमुनावनपिथउर्वितिजुयाव: श्रीमुकुंदिकादेवि: श्रीकालिकायोगिनि: श्रीईयावरू
केस्वरधायानाम: माहादेव: उर्वितिजुयाव: सिवसक्तिस्वरूपजुयावविज्यातं: थुगुलिथानन
सरिथभुमिजुलं: थुगुलिथान: नारदसधिवयाव: तपस्यायान्यावचोनं: थवेलसईस्वरि
रसतायाव: छनंवाकेसिहुजुयमालधकंवरदानविधोतं:॥ ८॥ थलंलिगवया: ला
ताटिकुतिनवनगुलिथास: अस्तातकेस्वरिधायानामपिथउर्वितिजुयाव: श्रीकर्नेस्वरि

देवि: एकाद्धिजोगिनि: श्रीचद्रपतेस्वरधायानाम: श्रीमाहादेव: उर्वितिजुयाव: सिव
सक्तिस्वरूपजुयावविज्यातं: थुगुलिथानसराधिकागननंदयाव तपस्यायातं: थवे
लसईस्वरिबुसिजुयाव: सदासर्वकालं: श्रीकृष्णयादाहिनंजुयमालधकं:॥ वरदानवि
यावधोतं:॥ ९॥ थलंलिखवयाकसयोतकुटिजवजुगुलिथास: श्रीकेदारधायापिथ
उर्वितिजुयाव: श्रीसिद्धेस्वरिदेवि: श्रीसिधाजोगिनि: श्रीबुधेस्वरधायानाम: श्रीमाहादे
व: उर्वितिजुयाव: सिवसक्तिस्वरूपजुयावविज्यातं: थुगुलिथानसरनभुमिजुलं: थुगु
लिथानसकर्वविरपमुबनस्मशानवयाव: तपस्यायान्यावचोनं: थवेलसईस्वरिबुसिजु
याव: छपनिसेनंमृतकदकुसकलेनस्मयान्यावचोजुकयमालधकंवरदानविलं:॥ १०॥ थ
लंलिमनद्वारकुतिजवजुगुलित्रिस्वरतं: धायाथासत्रिसुतनामपीथउर्वितिजुयाव: श्री:

माहाकालेश्वरी देवि विकजदंहा योगिनिः त्रिसुत्यास्वरधा यानाम माहादेवउर्पतिजुयावः सिवस
क्रिस्वररूपजुयावविख्यातः थुगुलिथानसः पुत्र भुमिजुलः थुगुलिथानसजमीराजावयावः
अनेगमाथनंनः पुजायान्यावचोनः थवेलसईस्वरिबुसिजुयावः श्रीब्रह्मानं श्रीहियाकोनास
याय भालाछनतजुलधकंवरदानविलं॥११॥ थनंलिककुकुटिजुवजुथासः कामलोसाधा
याथासकामकुधापिठउर्पतिजुयावः श्रीकामनिदेविः लंविकाजोगिनि श्रीकलेश्वरधायानाम
माहादेवःउर्पतिजुयावः सिवसक्रिस्वररूपजुयावविख्यातः थुगुलिथानसपुत्रे भुमिजुलः थुगु
लिथानसपृथिमातावयावः अनेगविधिनपुर्वकनपुजामाजुयातः थवेलसईस्वरिबुसिजुया
वः श्रीहिथानजुयमालधकंवरदानविलं॥१२॥ थनंलिजवकुटिकुतिनवजुथासः श्रीकैलास
पर्वतपिठउर्पतिजुयावः श्रीपारवतिदेविः लंविकाजोगिनिः श्रीविस्वभरेश्वरनामः माहादेवःउर्प

तिजुयावः पद्मप्रानदनविख्यातः थुगुलिथानसचक्रमुबयब्रह्मावयावः अनेगःजर्गियान्यावः
तपस्यायान्यावचोनः थवेलसः श्रीपरमेश्वरः प्रतक्षेजुयावः वर दानकावधकंआशादतः थ
नंलिब्रह्मानंविनतिया तं भोपरमेश्वरिःजितवरदानस्वर्गामधेयापालसः श्रीसुकर्तीजुय
मालधकंकोनः थवेलसः तथासुजुलधकंवरदानविलं॥१३॥ थनंलिथथुवाकुटिव
गुलिथासभृगुधायाथासः श्रीभृगुनामपिठउर्पतिजुयावः श्रीभिनाछिदेविश्रीजदेहाजो
गिनः श्रीमथेश्वरनामः माहादेवःउर्पतिजुयावः सिवसक्रिस्वररूपजुयावविख्यातः थथा
यसपुर्वभुमिजुलः थगुलिथानसः धर्मदुतराजावयावः महाजोगनतपस्यायान्
यावचोनः अनेगपुजामान्यायान्यावः थवेलसईस्वरिबुसिजुयावः आशादतः छनत
ग्वस्मदेवतानंमकयंमालधकंवरदानविलं॥१४॥ थनंलिदेपालाहातकुटिजुव

नगुलिकेदारथायाथासः केदारनामपिथऽर्पितिजुयावः श्रीकेदारेश्वरिदेवि श्री
मुद्राजोग्निः श्रीकोटेश्वरथायानामः माहादेवःऽर्पितिजुयावःसिवसक्रिश्वररूपजु
यावविज्यातः थुगुलिथानसपुन्नेभुमिजुलंः थथायसः रूद्रपनिवयावः जोगन
तपस्यायान्यावचोनंः थवेलसईश्वरिघुसिजुयावः वरदानकावथकंः श्राशादतं
श्रीमाहादेवनंजुलसाः जियनिजिम्रहम्रयाः ऽत्तितेजजुयमालथकंकोनःथ
वेलसईश्वरिनंश्राशादतंतथास्सुजुयमालथकंः वरदानदिलः॥१५॥ थनंलिज
वयामिबाकुटिनंवरथासः ऽर्पुरथायाथासः ● श्रीचंद्रापुरनामपिठऽर्पति
जुयावः श्रीसिद्धिकालिदेविः श्रीसिद्धाजोग्निः श्रीपंकास्यश्वरनामः माहादेवःऽ
र्पितिजुयावः सिवसक्रिश्वररूपजुयावविज्यातः थुगुलिथानससिद्धभुमिजु

लंः थुगुलिथानसः थाटदिगयादेवतायनिवयावः विद्धिपुर्द्धकनपुजायान
तंः थवेलसईश्वरिप्रतक्षजुयावः छनपुजाभावनाम्यावः जिसतोमजुये
थुनोः वलकोवथकंः श्राशादतंः थवेलसः थवथवदिगयाभुसिजुयमाल
थकंः तथास्सुथकंवरदानवियावछेतः॥१६॥ थनंलिकयालयाकुकुटिऽ
वनगुलिथासः श्रीथायाथासश्रीनामपिठऽर्पितिजुयावः श्रीभद्राद्धिदेविः श्री
भद्राजोग्निः श्रीमलेश्वरथायानामः माहादेवःऽर्पितिजुयावः सिवसक्रिश्वररू
पजुयावविज्यातंः थुगुलिथानसद्धिधभुमिजुलंः थुगुलिथायसः श्रष्टसुवया
वः द्वादसऽयचालनंपुजुयान्यावः थवेलसईश्वरिसंतुष्टजुयावः वलकोवथ
कंथालंः थवेलसः जिमिमनोवांछासिधजुयमालथकंकोनंः तथास्सुजुयमाल

धकंवरदानविलं:॥१७॥ अनलिनाभिकुटिनवनगुलिथास: एकाविरधा
याथास: श्री:यका विरपिठउर्पतिजुयावविख्यात: श्रीयकाविरधायादेवि:
श्रीमंरधियोविन: श्रीहातकेस्वरनाम: श्रीमाहादेव:उर्पतिजुयाव: शिवसक्ति
स्वरूपजुयावविख्यात: थुगुलिथानसपुत्रेभुमिजुलं: थुगुलिथानयस्य ना
गलोकवयाव: अनेगमनिमानिकेपुलधायावपुजायात: थवेलसईस्वरिघु:
सिजुयाव: दपनिसतदुपोनेफावधकं: आसाजुलो: थनंलिनागलोकनंधाल
सपुयाताउलया: अधिपतिजिजुयावचोनेफयमाल: धकंवलफोनं थवेलसत
थास्तुधकंवरदानविथावछोतं:॥१८॥ क्रथुम्रुसिकुतिनवनथास: जाला
धरधायानाम पिथउर्पतिजुलं: श्रीजलधदेवि: श्रीज्वालामुखि• जोगिनि: श्री

भाचेस्वरधायानाम: माहादेव: उर्पतिजुयाव: शिवसक्तिस्वरूपजुयावविख्या
तं: थुगुलिथानसशिथभुमिजुलं: थुगुलिथायस्य कामुधेनुवयाव: नित्य२
अनेगभावनानं: पुजायायाव: दुदुछायाव: सेवायातं: थवेलस: ईस्वरिकुताथि
जुयाव आसादतं: छनवलफोवधकं: थवेलस: कामधनुनं जिगुलिदुदुव:
परवमुतव: थस्वतानंदकुकार्थ्यसपवित्रजुयमालधकं: वलफोनं: तथास्तु
जुयमालधकं: वरदानदियावछो:॥१९॥ थनंलिबवतुतिपालिकुतिनंवनगु
लिथास: श्रीमलवधायाथास पिथउर्पतिजुयावविख्यातं: श्रीमाहाकालिदे
वि: श्रीकल्लोयोगिनि: श्रीभुभानेस्वरनाम: महादेव: उर्पतिजुयाव: शिवसक्ति
स्वरूपजुयावविख्यातं: थुगुलिथानस: पवित्रभुमिजुलं: थुथायस्य द्वादस

आदित्यवयावः माहा गुतरतरनं: तपस्यायातं: थवेलसः ईश्वरिसतोश्वयावः
वरदानकावधकं आशादतं: थनलि आदित्यपनिसेनं विनसियातं: ङिं मनिगु
लिमतुसं भिङ्मभिङ्याये गुलिकुयायये मालधकं कोनं: तथास्सु वरदानवि
ये धुनोः धकं वरदान वियावद्धोतं: ॥२०॥ थनंलि त्रयासदकोकुतिङ्वनगुलि
थासः कुसलातकथायाथासः कुसलांतकनामः पिथउर्पतिकुयावः श्रीसमसा
नकालिदेवि: श्रीमद्घंटायोगिनि: श्रीक्षिलेश्वरनामः माहादेवः उर्पतिकुयाव
सिवसक्रिश्वररूपकुयावविख्यातं: थुगुलिथानसः सिद्धुभिकुलं: थथायसः
श्रश्वनिनक्षत्रआदिनंवयावः ध्यानयान्यावचोनं: थपनिश्वन्यावः ईश्वरिरस
तायावः वरदानकावधकं आशादतं: थवेलसः नक्षत्रपनिस्यनंवलकोनं: गो

तिश्वपनिसः जिपिं श्रधिकालकुयमालधकं धालं: छपनिसवियधुनोधकं
वरदानवियावद्धोतं: ॥२१॥ थनंलि जवलाहातकुटिङ्वङ्थासः श्रीदेविकोतथा
यथासः पिथउर्पतिकुयावः श्रीभद्राक्षिदेवि: श्रीललितायोगिनि: श्रीमानभे
स्वरधायानामः माहादेवः उर्पतिकुयावः सिवसक्रिश्वररूपकुयावविख्यातं:
थुगुलिथानसः सुहुभिकुलं: थथायसः मेश्वपृथतिरासिवयावः श्रा
दनंकुआयान्यावचोनं: थवेलसदेविप्रतक्षकुयावः आशादतं: छपनिसतः
वरदानकावधकं: धयावः थवेलसमेश्वरासिआदिनंदकोरासिदेवतायाः
मनुष्यायाश्रधिपतिकुयमालधकं: बलकोनं: तथास्सुधकंवरदानविया
वद्धोतं ॥२२॥ थलंलि अवयाक्रसपोतकुटिङ्वङ्थासः गोकर्धायानामपि

थ उर्पिटि ज्ञ याव: श्री भैरविदेवि: श्री स्वकाज घंटा जोगिन: श्री राश स्वर नाम
माहादेव: उर्पिटि ज्ञ याव: सिव सक्ति स्वर रूप ज्ञ याव विज्यात: थ गुलि थानस
सुन्ने भुमि जुल: विय कु भ जोग पनि व याव: माहाकस्स नंतय स्या या याव चोन
थ वेल स्ई स्वरि घु सि ज्ञ याव: वरदान काव थकं: श्राशादत: थ वेल स जोग प
निसे नं फो नं: जो तिक शा श्र स: जिय नि श्र धिय पति ज्ञ य मूल थकं: तथा स्ता
थकं वर दान वियाव फो तं:॥२३॥ थ नंलि: जव दुदु कु तिज गुलि थास: श्री मातु
लै स्वरि धाया नामपि थ उर्पति ज्ञ याव: श्री जो भय स्वरि देवि: श्री पिंगला जो
गिनि: दुधे नातेस्वर नाम: श्री माहादेव: उर्पति ज्ञ याव: सिव सक्ति स्वर रूप ज्ञ
याव: थ गुलि थानस: लत न भुमि जलं: थ थाय स: कसेय रि घ्र प्रभि तिव या

व: ज य धान याव थकं: थ वेल स य र मे स्वरि दाहिन ज्ञ याव: वर दान काव
थकं श्राशादत: थ वेल स ज जिय नि स्थन: चतुर वेड या श्र धिकार जिय नि
ज्ञ ये माल थकं वल फो न: वि य धु नो थकं वल वियाव फो तं:॥२४॥ थ नंलि: थ
धु व कु टि ज्ञ व ज्ञ गुलि थास: श्री श्र ट्टहास धाया नाम: ८ यि थ उर्पति ज्ञ या
व: श्री भु मलांवि का देवि: श्री संय धारा योगिनि: श्री स प्त भु ते स्वरा गाम: मा
हादेव: उर्पति ज्ञ याव: सिव सक्ति स्वर रूप ज्ञ याव विज्यात: थ गुलि था
न स: पवित्र भुमि जुल: थ गुलि थान स: बागमति प्र भृति गंगा दक्व
याव: श्र नेग गा जल छा याव: सेवा यात: थ वेल स: ई स्वरि घु सि ज्ञ याव:
वल फो व थकं: श्राशादत: थ नंलि गंगा न ज्ञ ल सां: भुक्ति मुक्ति मोक्ष प्रया

धनिजुयमालधकं कोनं: तथास्मुधकं: वरदानविद्यावद्योतं:॥२५॥: अ
नंलिदेपालाक्षाय दुदु कुटिनंवनगुलिथास: श्रीविस्वधायानामयि अ
पतिजुयाव: श्रीभुवनेस्वरिदेवि: श्रीभुवनामयोगिनि: श्रीकृष्णवेर्नस्वार
नाम: श्रीमाहादेव: अपतिजुयाव: सिवसक्ति स्वररूपजुयावविख्यात: अगुलि
थानस: पुत्रे भुमिजुलं: अथेस: श्रीकृष्णराठिकापनिवयाव: नानामाथन:
याबनंजयाव: मलालाव: अंगभावनायान्याव: चोन: अवेलस: ईस्वरिसता
याव: वलकोवधकं: श्राशादत: अवेलस: श्रीकृष्णराठिकापनिसेनकोनं
अपनिबन्याव: त्रैलोकेस: मोहनंजुयमालधकं: वरदानकोनं तथास्मुजु
यमालधकं: वरदानविद्यावद्योतं:॥२६॥ अनलिजवपुत्याकुटिनंवनगु

लिथास: राजगृहधायापि अर्पतिजुयाव: श्रीराजगृहेस्वरिदेवि श्रीअल
कामुखिजोगिनि: श्रीहरशोस्वरिनाम: महादेव: अपतिजुयाव: सिवसक्ति
स्वररूपजुयावविख्यात: अथायस: मोक्षभुमिजुलं: अथायस्वायुदेवता
वयाव: अनेग २ नस्वाकफसवयेकाव: थुगुतरहरशां: अतिभावना
यान्याव चोन: हनो अथायस अनेग श्रीबंदयाफसवयकलं: अवेलस: प
रमेस्वरप्रतसेजुयाव: अपनिस्सदुकोजगकोवधकं: श्राशादत: असंसाल
याश्रात्मादक्षयाप्रानवायुजुयेकाव: प्रसंन्नजुसेविज्यायेमालधकं: वरदा
नकोनं: तथास्मुविये धुनधकं: वरदानविद्यावद्योतं:॥२७॥: अनंलिज
वयापादुकाकुटिजवनगुलिथास: श्रीमाहापंथधायानाम: श्रीमाहापंथना

मः पिथ ज पिटि जु याव: श्री पंच द्र चंद्रिका देवि: श्री रेशु का जो ग्नि: श्री विस्वार
नाम: माहादेव ज पिटि जु याव: सिव स क्रि स्वर रूप जु याव विज्यातं थु गुलि
थान स श्र प सरा ग नं व याव: श्र नेग तर हर न या ब नं जु याव: पुजा या न्या व चो
नं: थ वेल स: ईस्वरि बुसि जु याव: श्राशा दतं: वरदान फो ऊ थ कं: रुद्र प्र
ति देव लोक: दक्ष मोह याये कय माल थ कं फो नं: त था स्तु कय माल थ कं: व
र दान वि याव छो तं: ॥२८॥ थ नं लि: प्रा थ कुटि ऊ व ऊ था स: श्री काला पुरि धा
या नाम: पिथ ज पिटि जु याव: श्री माहा लक्षि देवि: श्री नं द्रा जो ग्नि: श्री स्म सा
नेस्वर नाम: माहा देव ज पिटि जु याव: सिव स क्रि स्वर रूप जु याव विज्या
तं: थु गुलि थान स पुन्न भुमि कुलं: थ था यस गडड प्र मु य नं: ❀

रु ग ल दक्ष व याव: श्रनेगर त्र फल छा याव: पुजा या तं: थ वेल स: ईस्वरि स
ता याव: भो पंचि राज: थ पनि सेन चु व ल फो ऊ थ कं: श्राशा द तं: थ ते ईस्व
रि या श्राशा ऊ ऊ ग व: भो य र मे स्वरि जि य नि स ना ग लो क श्रा हार जु य माल
थ कं वर दान फो नं: त था स्तु जु य माल थ कं: वर दान वि याव छो तं: ॥२९॥
थ नं लि ज व या पुलि कुलि ऊ व ऊ गु लि था स: श्री य काय त ना म पि ठ ज पिटि
जु याव: सिव स क्रि स्वर रूप जु याव वि ज्या तं: थ था य स प पि त्र भु मि कुलं: थ
था न स सिला द को व याव: माला भ क्र नं पु जा या ऊ व: त प स्या या तं: थ वेल स
ईस्वरि प्र त थ जु याव: वर दान का व थ कं श्राशा द तं: थ वेल स सिला द को से
नं को नं: जि य नि दक्ष द व या श्र ग जि जु य माल ह नो सा ति ग्ना म जु याव: सि हु जु ये

मालधकं वरदानकोनं तथास्त्रविय धुनोधकं वरदानविद्यावद्योतं
॥३०॥ अनंलिथ कुलिकुसिः कुलिकुव ऊगुलिथासः ऊकालेस्वरथायानाम
पिथऊर्धसिद्धयावः श्रीमात्रिकादेविः श्रीपुरनालियोगिनः श्रीनिसंतानेसरना
मः श्रीमाहादेवः ऊर्धसिद्धयावः सिवसक्रिस्वररूपद्धयावविद्यातं थथायस
मोक्षभुमिकुलं थथायस कुलपिक्षवयावः नानावस्तुद्धयावः पुजायातथा
वेलसः ईस्वरिमग्नद्धयावः लकावधकं श्राशादतं थवेलसः कल्पवृक्षन
थालंमननं भालयागुलिसिद्धयायफ्यमालधकंकोनं तथास्तुद्धनंफ्यमा
लधकं वरदानविद्यावद्योतं॥३१॥ अनंलिसेलाकुलिकुव ऊगुलिथासः श्रीजये
श्रीपुरनामः पिथऊर्धसिद्धयावः श्रीजयेत्तिदेविः श्रीबेचलियोगिनिः श्री

करेस्वरनामः माहादेवऊर्धसिद्धयावः सिवसक्रिस्वररूपद्धयावविद्या
तं धुगुलिथानसः सिद्धभुमिकुलं थथायसः कुलसिकुसवयावः तपस्या
यान्यावचोनं अनलिः ईस्वरिसंस्सद्धयावः वरदानकावधकं श्राशादतं थवे
लसः जिमस्सनिः संसालनं मान्नेयाचकेमालः मान्नेविद्यकावतयमालधकंकोनं
हनोहिमनिलासः लक्षिकार्तिकमेक्षासः द्धनरपुजाविमधुनोधकंवर
दानविलं हनोकुसयातः ईस्वरिनंवरदानविलं द्धसमस्सकाजसप्रस्सद्ध
यमालधकं निस्मृस्यातंवरदानविद्यावद्योतं॥३२॥ अनंलिहिपाचकुलिकुव
ऊथासः ऊऊकुन्यनिधायाथासः पिठऊर्धसिद्धकुलं श्रीमाहाकालिदेविः श्रीर
लंजिकायोगिनिः श्रीहंकेस्वरिनामः माहादेवऊर्धसिद्धयावः सिवसक्रि

स्वरूपजुयावविज्यातं: थुगुलिथानस: सिद्धभूमिकुलं: थुगुलिथान
स: हेमालयेवयाव: तपस्यायान्यावचोनं: थवेलस: परमेस्वरिप्रत्यक्षजु
यावं: वरदानकावधकं: श्राद्धादरं: थवेलस: हेमालयेनंथालं: जिनसकल
यातं: मोक्षविद्यमालधकं: वरदानवियावधोरं: ॥३३॥ थनलि: जवयावधि
कवकुतिजवनगुलिथास: श्रीचलित्रपुरधायानामथिथजयंतिजुयाव:
श्रीस्वर्गस्वरिदेवि: चित्रवरयोगिनि श्रीवायुवेस्वरनामै: महादेव: जयंतिजु
यावं: सिवसक्तिस्वरनामरूपजुयावविज्यातं: थुगुलिथानस: मोक्षभूमिकु
लं: थथायस्ययोगिनिगनवयाव: श्रनेगथ्यानं: पुजायातं: थवेलस परमेस्व
रिप्रत्यक्षजुयाव: साहजुयाव: वलकोजधकं: श्राद्धादरं: थवेलस जियनिसमं

श्रसिद्धजुयमालधकं कोनं: तथास्तुजुयमालधकं: वलवियावधो:॥३४॥ थन
लिप्राथयाश्वलकुटिजवनगुलिथास: श्रीछिन्नकापुरनामथिथजयंतिजुयाव श्री
युगाद्यादेवि: श्रीकलंकियोगिनि: श्रीसहस्रनेत्रेस्वरनामै: महादेव: जयंतिजुयाव: सि
वसक्तिस्वररूपजुयावविज्यातं: थुगुलिथानस: मोक्षभूमिकुलं: थुगुलिथानस
मात्रिकागनवयाव: श्रनेगमादाथनंपयकावपुजायातं: थवेलस: ईस्वरिसंतो
षजुयाव: छपनिसेनं: छुवरदानकोनेधकं श्राद्धादरं: जियनिथासयाश्रनकि
नंजुयमालधकंकोनं: तथास्तुजुयमालधकं: वरदानवियावधोतं: ॥३५॥: थ
नलिजवयालपाकुटिनंवनगुलिथास: श्रीहिस्मिनाम: थिथजयंतिजुयाव: श्रीव
नुस्वरिदेवि: श्रीकुटलांधिजोगिनि: श्रीसुलेस्वरनाम: महादेव: जयंतिजुयाव

सिद्धसक्रिस्वरूपजुयावः विख्यातः थुगुलिथानसपुन्ने भुमिजुलः थुगुलिथान
सः सुदर्शन चक्र प्रभीतिदक्षचक्रः वयावः हातजोजलयावः विनतियान्यावः चोनं
थवेलसईस्वरिषुसिजुयावः वरदानकावथकः श्राशादतः थवेलसः चक्रनंवल
कोनः जियनिसंहालयाकलाजुयमालथकंकोनः तथासुथकंः वरदानविद्या
वःछोतः॥३६॥ थनंलिमोलकुटिनवनगुलिथासः श्रीसिद्धायानामः पिथजयंति
जुयावः श्रीविमलादेविः श्रीपिंगलाजोगिनिः श्रीजक्षस्वरनामः महादेवः जयं
तिजुयावः विख्यातः थुगुलिथानसपिसुभुमिलः थथायसहनुमानयनिवयाव
श्रनेगमानंनंमाकलयनिसेनंकयानंकयाथेमाकलयुलावः चोनः थवेलसः ई
स्वरिषुसिजुयावः वरदानः श्राशादतः थवेलसः हनुमानयनिसेनः विनति

यातः जियनिसेनंसदासर्वकालंरामचन्द्रयासेवकजुयावः लंकासमयाथेक
येमालथकंः वरदानकोनः थवेलसः तथासुविथुनोथकंः वरदानविया
वःछोतः॥३७॥ थनंलिसोलाकुटिनंवनगुलिथासः श्रीप्रियगुप्तायानामपि
ठजयंतिजुयावः श्रीसुदृरिदेविः श्रीहयगाजोगिनिः श्रीमहिद्वेस्वरनामः मा
हादेवः जयंतिजुयावः सिवसक्रिस्वरजुयावः विख्यातः थुगुलिथानसः पुन्ने भु
मिजुलः थथायसदसश्रवतालगनंवयावः सिवयाकेतपस्यायान्यावः चोनः थ
वेलसईस्वरिप्रतथजुयावः वलकोवः थकंः श्राशादतः सत्यजुगः त्रेतायुग
जुगः द्वापरजुगः कलिजुगः थपगुलिजुगसः देतेसौ थारयायकयमालथ
कंः वरदानकोनः तथासुकयमालथकंः वरदानवियावःछोतः॥३८॥ थन

लिङ्गलासिकुटिनंदनगुलिथासः श्रीविस्वथाया थाथासः पिथउर्पिटिङ्गलं:
श्रीङ्केस्वरिदेविः श्रीङ्कालिजोगिनिः श्रीकुद्दलेस्वरनामः महादेवः उर्पिटिङ्गया
वसिवसक्रिस्वररूपङ्गयावविख्यातं: थुगुलिथानसः सिद्धभूमिङ्गलं: थथान
सविस्वकर्मावयाव श्रन्यगरंगविलंगतयावः देवलदयकावः सिद्धायातं: थवे
लसईस्वरिरसतायावः भोविस्वकर्मीधनधुकोन्यत्यनाकोवधकं: श्राशाद
तं: थवेलसः विस्वकर्मानंधालं: जिदुद्विवंसङ्गयमालजिगुलि श्रीद्विसत्य
ङ्गः त्रिताङ्गः द्वापरङ्गः कलिङ्गः थपगुलिङ्गसंः थिलङ्गमालध
कंकोनं: तथास्सुङ्गयमालधकं: वरदानविद्यावद्योतं:॥३८॥ थनलि श्रलंपि
कुटिनंदनगुलिथासः श्रीमायापुरधायानामः पिथउर्पितिङ्गलं: श्रीमायादेवि

श्रीमाहा चंचालयोगिनिः श्रीतपसेस्वरंनामः माहादेवः उर्पिटिङ्गयावः सिवस
क्रिस्वररूपङ्गयावविख्यातं: थथायसतपसिः भुमिङ्गलं: थुगुलिथानसः चङ्ग
वश्चिलिङ्गयावः मालानंधानयायावचेनं: थवेलसः ईस्वरिङ्गसिङ्गयावविख्या
तं:॥ थवलसवलकोवधकं: श्राशादतं: थवेलसः चङ्गवंदिलिंगपनिस्यनं: जिपनि
सोये भुलिंगङ्गयावः चोङ्कयमालधकंकोनं: तथास्सुङ्गयमालधकंवर्दानविद्या
वद्योतं:॥४०॥ थनलि ध्वयालपाकुटिनंदनगुलिथासः मलजोगिनधायानामः पि
उउर्पिटिङ्गयावः श्रीमालिकादेविः श्रीकोकलाजोगिनिः श्रीकुसउपतेस्वरनामः माहा
देवः उर्पितिङ्गयावः सिवसक्रिस्वररूपङ्गयावविख्यातं: थुगुलिथानसपुभेभुमिङ्गलं
थथायसभुतप्रेतपिसाचयावः ईस्वरियाः थासवयावः नानामाथनंधाबनङ्गयाव

मुसियातः अथ वेलसर्स्वरि मुसिकुयावः वर्दीनफोवधकं आशादतः अथ वेलसः
भुतगननंदिनतियातः जियनिकलयोलवः सदाकालंनाथचोऽदयमालधकं
वलफोनंः तथास्मुधकंः वरदानवियावद्योतः॥१॥ अथनलियनथाचकुतिव
नंवोनगुलिथासः श्रीलवगिरिधायाथासः पिठउर्पटिकुयावः श्रीवज्येस्वरिदेवि
श्रीकमलायोगिनः श्रीजयस्वरनामः श्रीमाहादेवः उर्पटिकुयावः सिवसक्रिस्वररूप
कुयावविख्यातः थुगुलिथानसपुभेभुमिकुलः अथायसः सतेगनपतिवया
वः अनेगमाथननंतपस्यथान्यावचोनंः अथवेलसस्वरमुसिकुयावः आशादतं
वरदानकावधकंः अथवेलसः सत्यगनपतिनंफोनंः सत्यरधर्मचोनेपनिहःउ
ह्रारयायफयमालधकंः वलफोनंः तथास्मुधकंः वरदानवियावद्योतः॥२॥ अथन

लिनुगलयाकलः कुटिऊवनगुलिथासः श्रीसेरधायानामपिठउर्पिकुयावचोऊ
थासः श्रीउदेवीः श्रीअहुकतीजोगिनः श्रीयापकेसेरनामः श्रीमाहादेवः उर्पटि
कुयावविख्यातः सिवसक्रिस्वररूपकुयावविख्यातः थुगुलिथानसनरभुमिकु
लः अथायसः नेउग्रहवयावः मुसिकुयामालधकंवलफोनंः तथास्मुकुयमा
लधकंः वरदानवियावद्योतः॥३॥ अथनलिचोपोलकुतिऊवऊगुलिथासः श्रीमा
लुगिरिधायाथासः पिठउर्पतिकुलः श्रीपरुनादेविः श्रीकलालिजोगिनः श्रीजि
ह्रासटेस्वरनामः श्रीमाहादेवः उर्पकुयावः सिवसक्रिस्वररूपकुयावविख्यातः थुगु
लिथानसमोपभुमिकुलः अथायसः सयनागवयावः अथहाकुयमालधकंः
फोनंः तथासतकुयमालधकंः वरदानवियावद्योतः॥४॥ अथनलिःजवकुतियावं

या चकुलिनंवनगुलिथासः श्रीहिंदधायाथासःपिथअर्पतिकुलं ईंद्रोभिदेविः श्री
अथशमनियोगिनिः श्रीतानेश्वरनामः माहादेवःअर्पतिकुयावःसिवसक्रिस्वररूप
कुयावविख्यातंथुगुलिथानसःधर्मभुमिकुलंथुगुलिथानसरक्षिवयावना
नादर्वेद्धायावचोनंथवेलसईस्वरिघुसिकुयावःश्राशादतंभोलक्षिमःधनतवर
दानकावधकंथवेलसलक्षिनंवलकोनंथसंसालसःश्रासिनकुलयाश्रामा
वास्याबुःसकलयातंश्रातमाभर्भयायेकयमालथकंवलकोनंतथासुधकंव
रदानविथावचोतं॥८५॥ थनलिदेपालाहातीकुतिनंवनगुलिथासःश्रीवामनपुथा
यानामपिहअर्पिकुलंसिवसक्रिस्वररूपकुयावविख्यातंथयससिघुभुमिकु
लंश्रीकामेश्वरिदेविः श्रीभैरुहाजोगिनिः श्रीदासेश्वरनामःश्रीमाहादेवःअर्पतिकु

यावःसिवसक्रिस्वररूपकुयावविख्यातंथुगुलिथानसमोक्षभुमिकुलंथथाय
सःकमलप्रभितिदकुसेनवयावःनाना माथनंपुजाभावनायाजावचोनंथवे
लसःईस्वरिघुसिकुयावःदर्दीनकावधकंश्राशादतंथवेलसःकमलस्वानपनि
सेनवलःकोनंदेवयासिलसपुजाकर्मसःजिपनिपरतक्षकुयेमालधकंवर
दानकोनंतथासकुकुयेमालधकंवरदानविथावचोतं॥८६॥ थनलिमथाद्ये
कुतिकुवनगुलिथासःहेरंबेपुरथायानामपिथअर्पिकुयावःनपरंबेस्वरि
देविःश्रीपुरेहाजोगिनिःश्रीनारदेस्वरनामःमाहादेवःअर्पतिकुयावःसिवसक्रिस्व
ररूपकुयावविख्यातंथगुलिथानसरनभुमिकुलंथुगुलिथायेसःसरसुतिवया
वःश्रन्यकसिलोकःसंहस्सनामपाथयायावःचोनंथवलसईस्वरिघुसिकुयावः

धनतवरदानकावधकं: आशादतं: धवेलससरस्वतिनं आशादतं: मनुष्यया
निवसायाधनिजुयमालधकं: वलकोनं: विद्यधुनोधकं आशादयकावधोतं
॥६७॥ धनलिखवयावयीकचकुतिनवनधलिथास: श्रीमाहालक्षिधयापुरना
मपिथउर्पतिजुलं: धथायसं: कलाविदेवि: श्रीदिगमोलाजोगिनि: श्रीत्रिकुत्यस्व
रनाम: माहादेव: उर्पटिजुयावं: सिवसक्तिस्वररूपजुयावविख्यातं: थुगुलिथानस
जोगभुमिजुलं: धथायेसजालांधरपमुवनं: श्रीसिद्धियावं: श्रीकुगजोगनत
पसियातं: धवेलस: ईस्वरिरसतायावं: वलकोकधकं: आशादयेकावं: विसेविख्या
यमाधकं: वलकोनं: तथास्तुविद्येधुनोधकं वरदानविद्यावधोतं: ॥६८॥ धनलि
दुगयाकचकुतिनवनगुलिथास: श्रीउधानथायानाम: पिठउर्पतिजुलं: श्री

श्रीत्रिसुरसुदरिदेवि: श्रीसुसुंकोरिजोगिनि: श्रीभलंदेस्वरनाम: श्रीमा
हादेव: उर्पटिजुयावं: सिवसक्तिस्वररूपजुयावविख्यातं: थुगुलिथानस:
श्रीदभुमिजुलं: थुगुलिथानस: माहामेघराजावयावं: श्रीनेगमाथननंमाल
क्षिपुजायायावं: चोनं: धवेलस: ईस्वरियामाहाहर्षमानयायावं: कपनिष्टु
वरदानकोन्यकोवधकं: आशादतं: जियनिस: देवलोकयाद्धेजुयावं: संसाल
यातं: जलदानविद्यावचोऊंकयमालधकं: तथास्तुविद्यधुनधकं: वरदानवि
यावधोतं: ॥६९॥ धनलिवाकिल्यनगुसर्वहासस्वकलंकुटिउवउगुलिथास
श्रीक्षायाकत्रिधायानाम: पिठउर्पतिजुलं: श्रीक्षेत्रेस्वरिदेवि: सुसुंकोदरि
योगिनि: श्री[illegible]यिसाचेस्वरनाम: पिठउर्पति[illegible]जुयावं: सिवसक्तिस्वररूपजुया

वदिष्यातः शुगुलिथानस्पुत्रे भुमिजुलः शुगुलिथानस्यः श्रमाजुं श्रद्धभैर
वद्यावः श्रनेगमाथननं नानाभोगदियावः नानाविधिपुर्वकनंः जायान्यावचो
नंः थवेलसः ईत्रिपित्रिजुयावः माहाहर्बमानजुयावः धपनिसयातवरदान
कावधकंः श्राशादतंः थवेलसः पिठपतियानाथजुयावः संहालकर्तीजुयमाल
धकंः वलकोनंः तथास्तुधकंः वरदानदियावछोतंः॥५०॥ थवेलसपिथमंद्र
सः सातदेवियासलियाः तुम्रः कुतिनवनगुलिथास२पसिंः पिठउर्पतिजुयावः तुया
म्रपतिछम्र२पिथछम्र२जोगिनिःछम्र२माहादेवैःउर्पतिजुयावः पंचासपि
ठप्रमुख५० संख्याजुस्कोदित्या७६००००००पिठउर्पतिजुलंः थथायसज
क्षगंधर्वकिन्नर्दैत्येदानवश्रष्टवसु द्वारसाश्रादित्यः नारदप्रभितिस

कलयांतः देवलोकयाप्रोहिजुयावचोङम्र वृहस्पतिनंजुलसांः नानामाथननंजोश
२प्रमानथ्यपुजायाङनवः श्रीपर्मेश्वरिसंत्वष्टजुयेकावः सकलयातंमोक्षदियाव
छोतंः॥ ॥थनंलिखपंचासपिथयादर्सनगोम्र मनुष्यनंयातंः वम्र मनु
ष्ययाः जिवमुक्तजुईवः छगुषुनुपिठयादर्सनमयाकम्रः मनुष्ययामनोवां
छितकामनासिद्धजुयुवमबुः मनुष्यजुमजुयावचोन्यायाः पंचासपिठछगु
लिषुनुदर्सनमयाकम्रयाङमवेथजुईवः अथवादर्सनमयातसांः नाम
षुनुकयानंः नेषुनुनेनानंः श्रीमाहादेवः याथासवासजुयुवधकंः चक्रमुषवब्रह्मा
शाः श्राशादयेकावतयाषः कार्तिकुमालनंः श्रगसतेमुनिनंकनंः॥ ॥ ॥ईति
श्रीरकेदारषंडेब्रह्म श्राशाः पिथउर्पतिकुमाल श्रगस्त्यमुशिसंम्वादेः सं

द्वादसध्याये समाप्त॥ ॥ ॥ ॥ ॥ अनलिः श्री माहादेवः याकेः मृतक
सलिल तोल नावः श्री माहादेवः नंजुलसांः चित्तडेढ याय मफ्याव्ः श्रनेग विरा
पयानावः हाये सति २ हाये देवि २ हाय प्रानेस्वरि २ धकंः सतिदेवि कुरुम नाव्
वर्जनकयाव्ः पर्वतगोलकुलथांः पृथिसगोलकुलाः हायसति धकं २ हालावः मुक्कीजु
याव्ः चोनंः हनोचेस्साद याव्ः ज्ञासु कालजुको तयाव्ः हाये प्राशाःसति देविः हायेति २
धकंः नानामाथ नविरापयानाव्ः श्राव्ग थ्याये धकंः मननं भालयाव्ः सति देवि कु
ह्नानाव्ः स्वयाव्ः २ जुलंः अनलिः माहादेवः थथेजुव्गुस्वयाव्ः त्रैयासुरत्रिपुरासुरः
निम्रसेनबनाव्ः माहाहर्षमानयानाव्ः त्रिपुरासुरशांः त्रैः आसुरनंः माहादेवः जुवब
नालाधकंः मृतकसलिलरुकुनद्धिनाव्ः वथेजुयाव्ः चोनंः स्वर २ धकंधयाव्ः श्राव्ज्ञि

थथे चोने मुमालः मुलक्षापाः स्वर्गसहतालकयाव्ः ईन्द्रयासिधासनसःझिझि
चोने तेलोः ईन्द्रानिः झिझि ६ कलातकयाव्ः सुबनं चोनयनुयोधकंधयाव्ः श्राव्
जातेलोदेवलोकनंघुयाये फ्धिव्धकंः माहादेवः जावोयजुयाव्ः श्राव्झिझिसेनं
याक्कसहिजुलोमबाधकंः स्वर्गसहतालक्षातंवनंः त्रैयासुरत्रिपुरासुरनेत्रं
स्वर्गसहतालव्वबजनव्ः देवलोकपनिफ्चिंतनंशानाव्ः चोनंः हनोसमधा
लयातंः हे देवलोकपनिः श्राव्झिझिसथनचोनेमजिलोः थपनिसव्नापंझि
झिलायेफ्ईव्मबुः थपनिबुः माहादेवः नंवरदानबियाव्तलंः गथेवरदान
बिलधालसांः रात्रिसंदिनसंः सुयाहातनंस्यायेमदयकाव्ः माहादेवः नवरदा
नबियाव्तलंः थथिंऊवरदानलानाव्ः चोनह्नव्नापझिझिसल्वाये श्रसामर्थ

धकं: देवलोकप॰ निविसेवयाव: मधिमंडलसविसुवयाव मृगथलिसमुना
वचोनं: श्रावगथेयाये: धुवथेयाये धकं समधानयानावचोनं:॥ ॥ थनंलि
माहादेव: पृथिहिलाव: देवलोकचोनथास: मृगस्थलिसथनकलविज्यातं: थवे
लस: माहादेव: विज्याकथनाव: देवलोकपनिहतासनं: गागलपोतसतयाव: लाहा
तजोजलयाव: विनतियातं: हे परमेस्वर धलपोलयाके: मृतकमदतथुका: मि
याकनाव: सोसेविज्याजने: जिपनि देवलोकथुका: इंद्रसहितनं: सकलदेवतावि
सुवयाव चोना: स्वर्गसहेयासुरत्रिपुरासुरं: राज्यतेलावतलं: इंद्रायशिसहितनं:
श्रीलावलिसिगयाव: समस्त कालो: धलपोलसेनं: थपनिनिस्त्रस्ववरदानविया
वतवयानिमित्तिनि: ल्यायेमफयाव: थनविसेंवयाव: चोना: धलपोलतकालथ

थेविज्यायेमतेव: परमेस्वरजिपनिरक्षायाव धकं: नानावधनविनतिया
नावचोनं: थतेवतः माहादेव: नंकुलसां: मऊसे: ऊत्रमविसे: ऊत्रपंथस
विज्यायेधकं: मननं भालयाव: पृथिमातानं: सहयायेमफयाव: हनोसहया
नानं सहयायेमजियेकं: थथिंऊवंधनं: माहादेव: नंविरापयाक: थथिंऊवं
धनं दुबकस्सयाकथयाव: पृथिसदक्षंसालनं: हाहाकालयाक: थथिंऊ
वंधनं दुबयाजनव: हनोमालंपलं: श्रावजिरमायामुमालधकं: भालपाव:
थमथेथमंनंधिऊयानाव: ऊत्रपंथसविज्यायेधकं: भालयाव: अननऊत्रा
पंथयादिगसंविज्यातं:॥ ॥ थनलिदक्षिणादिसास: कभीतकथायाथास:
ब्रह्मपुरिनगरदृगुलिदसेचोऊ: थनगरस: सक्षी १०० सबीलोकवसलपां

वचोनं: अथाथस: श्रीमाल्लदेव: अनकलविज्यातं:॥ अवेलस: सधिलोक सकलेंं: गंगास
श्रसनानं: यातवनाव चोनं: अवेलस: ब्राह्मुनि पनिसेनं थव क्षस्माल कोधुनका
व: सत्तछि ब्रह्मुनि पनि: मुनाव: साजतियाव चोनं: छु थालसा: झिजि छे सछुंज्या मदुतो
सकतां माल कोयाये धुनोधकं: श्राव झिझिस वर्त: छ गुलि दयकेनुयोधकं: साजति
यानाव चोनवेलस: श्री माल्लदेव: अगुलिलनं: अथाथस: अनकलविज्यातं:॥ अवेल
स: ब्रह्मुनि पनिसेनं थया: भोपासापनि: मुनुवव्रजां: श्री माल्लदेव: थुका: सतिक
देविमदयाव: मनउत्तम सनाजुयाव: दिगंवरजुयावजुलं: श्राव झिझिस भालतो
पनि थालसा: झिनछ्योलजुकोनयाव: गंसिमुयजुयाव चोनं: कामकृपाया भोग
मदु: झिझिस कामतुलेजुयाव: चोऊ: कामसेहेलयेमलाजलो: श्राव झिझिस = श्री

माल्लदेव वनापं वडेनुयोधकं थयाव: श्री मादेव: वनापं सत्थि १०० ब्रह्मुनि पनि वन
अनलि: सधिलोकया: थव मालक्षुनकाव: थव २छे वलं:॥ ॥ अवेलस छे सब्र
ह्मुनि पनि मदयाव चोनं: अवेलस: सधिलोकं: श्राश्चार्य्य चायाव: सकलं मुनाव:
साजतियातं: अवेलस: श्री माल्लदेव: नं यनथकाव: साजतियानाव: थुगुलिलनं वन
थकं: लुयकाव: श्राव छ पनि: वछि थुगुलिलनं जनि: जि पनि वछि थुगुलिलनव
नेथकथयाव: वछि वछि वनाव: क्रैपनावतलं: अवेलस: सधिलोकनं थालं: भो
माल्लदेव: छनछायजि पनि सयाकलातहयाथकं: थयाव: श्री माल्लदेव: न श्राशाद
तं: जिनछि मिकलातमहयाथकं: थयाव: ब्रह्मनपनि सेनं थालं: श्रामलिछने
२वव्रह्मसुथकं थायाव: श्री माल्लदेव: नं लिस्वकवेलस: ब्रह्मुनि पनि लिवलिव

याव चोनं ध्वेलस श्रीमालादेव भय नाव शिव शिव २ धकं जिनं मः सिया धकं आ शादतं ध्व
वेलस सअिलोकनं श्रीमालादेव यातस राप विलं ध नं लिंग के उगव जिमि कला तय
निहलं श्राव ध नं लिंग प्रतन जुये माल धकं सराप विलं ध्वेलस श्रीमालादेव यालिं
गपतिनं ध्वेलस लिंग यतिन जु याग लिनं जोतिलिङ्ग जु याव पृथिवि लोक जुये
त्यनं ध्वेलस देवलोक जक्षग चवुं दैत्य यनि भस्म जु यत्यनं ध्वेलस देवलोक
यनि हतास चा याव श्राव ग थे याये थ नु चु जु ये तेन धकं खलव नवेलस श्रीमालादे
व यालिंग उर्यति जु याव वल धकं ब्रह्मा प्रभृति व याव अनेग माथ नं विनसि यात
ध्वेलस श्रीविष्णु नजु लसां देवलोक माव चन ङे नाव जोतिलिंग ध सपुत व नं ध्व
वेलस विष्णु नं ध सपु नाव ध्व नं लि जोतिलिंग सा म्य जु याव चि कि ध नाव व नं ध्व

वेलस देवलोक सकलें दैत्य गन सकलें रक्षा जुलं ध्वेलस देवलोक सकलें दै
त्यलोक सकलें ब्रह्मा प्रभृति सअिलोक सकल लोक स्थे नं धंने २ धंने श्रीनारायण
न धकं गुरा व भिया नाव चोनं ध्वेलस देवलोक सकलं श्रीनारायन या केवेडाक
याव ध व श्रासं नमसं विज्यातं ॥ ॥ ध्व नं लि श्रीमालादेव जोतिलिंग न थिला व याव सअि
लोक या क्रेव ङे श्राशादतं ध पनि स्थनं जित विना ग्य रा ध शां श्राप विल धकं त
म चा याव श्रीमालादेव नं श्राप वीलं ध पनि सवा के श्रसु हु जु य माल धकं श्रन्येग प्र
का रशां श्राप विलं ध नलि ब्रह्मनि पनि ह श्राप विलं ब्राह्मन क्षत्रि वैसे सुद्र ध्व प्य
ता जातस ध पनि श्रति वेस्या जु ये माल धकं प्र ये कपुरुष नं चोन्य मफ ये माल ध
कं श्रन्येग प्रकारशां श्राप वि याव श्रीमालादेव उत्राप थ स व ङे धकं विज्यातं ॥ ॥

थ नलिः श्रीमाल्लदेवः नंजुलसांः तपस्यायाथेभालयावः कामक्रोधलोभमोहतोलता
वः पञ्चइंद्रियेचिनावः स्वप्नलभियातिसियावः परंब्रह्मांयाःध्यानयानावः श्रुतिक
ष्टनयावः तपस्यायानावः दुःखसियावविज्यातं॥ थ नलिः सति देवियाजिवजुल
सांः हे मालये पर्वतियाकलातः मेनायागर्भसंभेकालविज्यातः थ नलिः सुलापी
लाझिलासंपुर्नजुयावनलिः मेनायागर्भनिजातजुसेविज्यातंः गथिग्वालषधा
लसा२दोलक्षिसुर्थियातेनथुलावचोनंः श्रतिमाल्लासुंधरिः क्षतिसलक्षिनशा
संपुर्नजुयावः श्रतिक्रमलःभियाधालसांः मध्यानवेलयाःपलेंहलथंःवर्नधा
लसां॥ श्रूरशाउदयेजुवथंः थथिंङ्परसुन्धरिः मेनायागर्भनंजातजुलंः थवे
लसः स्वर्गनंस्वानवागातकावहलंः हनोः स्वर्गसश्रनेगदुदुभिभिगुवाद्ययासलता

येदतंः श्रनेगनस्वाकः वायुवहलयावहलंः थ नलिः हे मालये पर्वतयाजुलसांः
थथिंङ्यद्यसुन्दरीः कंयातातजुयावः स्वयावः मनस श्रतिश्राद्धयानावः धंभे२जि
भाशः धंभे२ः मेनायागर्भः धकंधायावः मर्जितथंः जिनुःबुनुःवेनकावः श्रनेगजो
तिमयंनिरवसिस्वप्रभिलिः सबिलोकः वोनकलधोयावः नामकर्नियातं[illegible]ः थ
नलिः सबिलोकनंजुलसांः मालकृयाकर्मियायेधुनोकावः नामकर्नियातंः भो
पर्वतिराजहे मालयेः थ्यानामयापर्वतिजुलधकंः स्वर्गमध्येयातालसः प्रक्षाद्वि
जुईवः भोहे मालयेः हलकोलयर्वतिजुयावचोयानिभितिनिः थ्यानामपार्व
तिजुयुवधकंः नामकर्नियानावलंः थुशुलिसबियावाकेङनावः हे मालया
मनसजुलसांः श्रतिरसतायावः श्रनेगसामाग्रहितालतकावः नानायपार्थ

दयेकावः भोजनयाकावः हनोक्तानकोटिरत्नः मनिमानिकेवसिष्ठप्रभृतिम
खिलोकब्रह्मनलोकः भिभुकयनिष्ठः दक्षिनावियावः थनंलिवसिष्ठप्रभृतिम
खिलोकनः श्राशादयेकलः भोपर्वतराजहिमालयेधन्ये२छनभाहधन्ये२मेना
याशर्भधन्ये भियमिसभाहः श्रावतुनिर्ज्यपनिश्चेनपरमश्रानदनंतयश्यायाये
थत्रपार्वतीश्रुतिः श्रीमाहादेवः याकेभक्राकुरुविः भोपर्वतराजहेमालयेः थत्र
पार्वतिनंतुनिकोटि२ श्रसुरमोचकिवः भोपर्वतहेमालयेः थत्राचपार्वतिः चतु
र्दसः भुवनयारानिजुरुविः हनोः श्रीमाहादेवः थयाश्वाभिजुयुरोः भोपर्वतराजहेमा
लयेः धन्ये२छलयोलयाभाग्यः भोपर्वतराजः हेमालयेः श्रावछलयोलयाकृतार्थ
जुलोः जेयनिवन्येतेलोः वेलाविजनिधकंधयावः थतेसधियामनंः श्रतिश्रा

दयानावः वसिष्ठप्रभृतिसखिलोकब्रह्मराः श्रुदसउपचालनंपुजायानावमा
ङ्गयानावविज्यातकलंः॥ थनलिः वसिष्ठप्रभृतिसखिलोकब्रह्मानंथवः२ श्रासं
मसविज्यातंः॥ ॥ थनलिः यावतिजुलसांः सुकुप्रक्षयाचंद्रमाजावथेः कथनं
तवधिकलजुयावलंः हनोस्त्रितलजुयेसलः थयावतिवालयचलसंनिसेः श्री
माहादेवः पुजायानावः स्त्रितिवः छुवस्नुनयेमालसांः श्रीमाहादेवः याकेदायावनईवः
थुगुलिकथनंः भजनायानावचोनिवः थनलिछुयादिरासः नारदमुनिस्वरराः श्री
नारायनयाकेविनतियातंः भोनारायणाः छलपोलयातजोशजुयावचोङ्गकंयाछ
ग्रः हेमालयेपर्वतियाचयछग्रदसेचोनंः परमसुंदरिजुयावचोनेत्रछलपोलया
लक्षियासिनंः वनलाकः वतिसलक्षिननंसंजुकजुयावचोङ्गः छलपोलयातं

योग्यजुयावचोडे: कासेविज्याजुनिधकंधायावः श्रीनारायननंश्राशादयेकलं:
ऋऋसयातःविधिलाधकंधयावः नारदसस्वरनंश्राशादयकलं: चयेधंध्याकासे
विज्यानाःजिवनावथयं:थंकनादयकावयेःधकंवनं:थवेलसः नारदमुशिस्वरहि
मालयेयाथासथनकलवनं:थनंलि:हेमालयेयाःक्लेवन्ये: नारदमुशिस्वरशांजुल
सां:विनतियातं:भोपर्वतराजहेमालये:धलपोलयात्र्या चपार्वतिधत्र:श्रीवैयकु
थयानारायनयातःविसेंविज्याजुनिधकंविनतियातं: थवेलःहेमालयेनंजुलसां:सु
सिजुयावधालं: धलपोलसेनं: श्रामथंश्राशादतन्यासःजिमनसश्रतिसुसिजुयेधुनो
धकंधायावःजिवथधकं:वनविधावःछोतं:थवेलसः नारदमुनिस्वरनंजुलसां:थ
कनादयेकावःवैकुंथलिलावनं:थवेलसः नारदनंजुलसां:समचालकनावःश्रीनाराय

ननंजुलसां:श्रतिरसतायावः धंन्ने२ नारदधकंश्राशादयेकावः नारदमुनिस्वर
यातःवेलाविधावछोतं:॥ ॥थनंलि:हेमालयेनंजुलसां:थवल्याचकंध्यादा
नविधयातःमालकोसामाशरिःजोईनोलनतालालाकावः नारदयातसलतावः
दिनकनावछोतं: थनलितेटिस्कोतीदेवताःजक्षगंधर्वकिंन्नरिदैत्यदानवःश्र
पसराःईंद्रप्रभितिःदेवलोकःसकलेंदेवताःनिमर्तिनायातकलछोतं:गुरुवृहस्प
तिसप्तिलोकःवोनकलछोयावः थवेलसःतयारयातं: श्रीनारायणाप्रभृतिःदक्ष
देवताःहेमालयेयाथासःथनकलविज्यातं:वृहे स्पतिनंजुलसां:जईयायेया
तं:तयारयातं:थनंलिःमेनानंजुलसां:: थवल्याचयातं:श्रनेगजरिजवासनं
तियकावःमनिमानिकेयातिसांनंतियकावतलं:थवेलसहेमालयेनंजुलसां:

गुरुदत्तस्यतिनःगरीयाकावःकंन्यादानवियत्यतःतयारयातःथवेलसःसबिपनि
सेनरांःकुलसांधयाःश्रावथनिकुलपोलजांःकंन्यादानबियेतेनःखलाधकंधयावः
पावतिनंकुलसांःमबुधकंधयावःसबिजयविजयनंधालंःजिपिंडेयकेमुमालःजिमि
सेनंमसिवलाधकंधयावःपावतिनंकुलसांःनंःमबुधकंधयावःसबिजयविजयेयाके
डेनंःजिनंःश्रीमाताद्देवःयाभजनायानावचोनाधकंधंधाकयावचोनंःथवेलसःश्रावग
थेजुईविःधकंबुयावचोनंःथवेलसःसबिजयविजयापनिसेनंःफयाथेवोधवियाव
चोनंःथथेनंवोधमजुयावःसबिजयेविजयेनंधालंःश्रामथजुलन्यासःथनचोडेमतेव
धकंधयावःथनचोनसाःकुलपोलयावबाजुनंःलुयेकावयनिवःश्रामथेजुलन्यावःजि
मिसेनंसुनानंमबनाथासःसुलावतयेयेनुयोधकंधयावःश्रगंमेथासकंथ

यादतिसबुसियाथाससुलावतयेयेनंःथनंलिकंन्यादानवियत्यावःवो
नकलतलंःथवेलसःपावतिमदयावचोनावःसकलभनंमालजुलंःमालजु
या२थासलुयेकेमफयावःश्रावगथयायेधकंःधंधाकयावचोनंःश्रावफचि
तजुलधकंधयावःगुरुदत्तस्यतियाथासवयावःश्रावगथेयायेधकंःसाज
तियासंःश्रथजुलन्यावःकुयायेश्रावःथुगुलिदिनसमन्यालधकंःधयावः
लैंयाजुयेकावःश्रीनारायनप्रभतिःदकोदेवलोकयाकेःविमतियानावःवेलावियाव
धोतंःथनलियापतिंजुलसांःबुसिजुयावःचोनःचधिश्रीमाताद्देवःयामुति
दयकावःपुजायानावचोनंःथवेलसःश्रीमाताद्देवःप्रतक्षजुयावःपावतियाथास
वनावःश्राशादयकलंःभोपावतिःकुनंधायजितःश्रारधनायानाधकंःश्राशादंबका

वः पार्वति नंजुलसांस्तस्तासनः लातजोजलपावः विनतियातः भोस्वामिः श्रीमाहा
देवः जिनंछलपोलयातः श्राधनायानागुमेषताकारनंमसुः भोस्वामिजितछ
लपोलः स्वामिलाये मालधकः भजनायानावचोनाः हेईश्वरजिरक्षायावः धकंनानामा
थननः स्वयावविनतियातः हेनाथजिविक्षुयातः कंन्यादानविषेतयारयानावः जिथ
नविसेवथयावचोनाः भोस्वामिजिरक्षायाये मालधकः श्रनेगमाथननः विनतिया
तः धवेलसः श्रीमाहादेवः नंजुलसांः श्राशादयेकाः भोपार्वतिः छनंवानंकन्यादानमवि
यकः छनंतजिनः स्त्रधाये मजिवधकः श्राशादयेकावः धवेलसः पार्वतिनंजु
लसांः पालिस भोकपुयावः विनतियातः जिनंगथयाये मालधकः धायावः धवेलस
श्रीमाहादेवः नंश्राशादयेकलः जिपुरुषकायजुलसाः विक्षुनंजपदेसविपुवः वयाज्ञ

पदेशाज्ञाधकंः श्राज्ञादयेकावः श्रीमहादेवः श्रननं श्रत्तनजुयावविज्यातं॥ ॥धनंलिपार्वनंजुलशांः श्रतिरसतायावः
मखिपनिसेनंलितकावः मामवबुयाथासथेनकलवनं॥ धवेलसहिमालयेनंजुलशांधया भोपार्वतिः छगनवयावचो
न्याः छनंतकन्यादानविषेयातस्वलजुयानंछमडुधकंधायावः पार्वतिनंजुलशांः ववाजुयाक्यविनतियान्यावधालंजेनं
जाः श्रीमहादेवः भजनायाशावचोनाः निषेकंन्यादानविषेगनंडुलाधकंः पार्वतिनंविनतियातः धवेलसहिमालयेनजु
लशांः श्राग्यादयकलंभोपार्वति श्रामथ्यजुलन्यावः जिनंछुधायेधकंधायावः निस्लमचाथिधिंरवस्लाशावचोनंः॥ ॥धनं
लीपार्वतिनंजुलशांः श्रखिपनिस्यनलितकावः अनेगधर्मकर्मयान्यावजुलं॥ ॥हनोनानाथासअरोगतीर्थसवन्यावमा
लस्लुयावः अनंश्रीमहादेवयामुर्तिदयकावः श्रन्यगमाथननंस्वारशिसावुशाछयावः श्ररोगभावनायान्यावपुजायायि
वः॥ ॥हनोश्ररोगअन्यगउपालचोनिवः नानाधर्मकर्मयानजुईवः॥ ॥धुगुलिप्रकारणः श्रीपार्वतिनंतपस्यायानजूईवः॥हु
नो॥ गथिंनपार्वतिधालसाः वालसवलसंनिस्यः श्रीमहादेवः यापुजायान्यावहिमतिवः छुवस्लनयेमालशांः श्रीमहादेवया

सो॰ द्वा

के छ्या वनयिव हुनोः गणत्रिर्थजात्रा वनशाः अनः श्रीमहादेव या मुर्ति दये काव पुजा यायिवः हुनो थ्व पार्वतिनः श्रीमहादेव स्वामिला
लायेमाल्धकः श्रीसुर्य्यदेवतानंहिथं २ स्वपासलअर्घ वियाव हुनो अन्य गउपासन चोनिव ऐकाउसिउपासन आडिनं हुनो अ
नेगपुराणाडिकथा हाइ शव चोनिव हुनो अरोगब्राह्मण पनि भोजनायातकिव अन्य गवतनानामाथनः श्रीमहादेव पुजा यायिव
व्रथ्यताकालंईश्वर याके भजनायातः हुनो निलाहालंयाव्रताकालंतपस्या या शव चोनं हुनोपर्व २ कालः ऐतिस्कोति २ असि
लोक भोजनयान काव कोटि २ शा दानवियाव कोटि २ भिक्षुक दरिद्र यातः असिलोक भोजनेयोते कोव यातं थुगुलिप्रका
राणः धर्म्म दन्यानं श्रीमहादेव पुरुष मजुः हुनो पार्वतिनं जुलशां अन्य गसिपनिस्यनंलिकाव नानातिर्थ यात्रा यातः हुनोति
र्थसतपस्या याकः थुगुलिप्रकाराणः श्रीमाहादेव याके तपस्या याकः धर्म्म दइ स्वयाव श्रीनारायननंजुलशां सुसिजुयाव
गरुडगयाव संखचक्रगदापद्म जोन्याव आकाशमानगनं श्रीपार्वति याथास चोन्याव आज्ञादयकलंः भोपार्वति छनं
तपस्यानजिअतिसन्नोअजुयधुनोः धन्य २ छ वालसवेलसंनिस्यं थर्थि छतपस्या याय शामर्थः भोपार्वति हुनो अरो

राम

२४

ग माथननंत्रिथजात्रा याकः नानाप्रकारशांजितपुजा याकः अनेगमनिमानिकेनंति
यकावः कोटि २ शा दान याकः हुनोः कोटिब्राह्मशा यातः वस्त्र दान वियावः भीक्षुक यातः कोटा
नकोटि असिलोकः थ्वपनि नानामाथननंपुजा याक मानेयाकः अनेगप्रकारशांभक्ष भोज
नायातकावः कोटिवस्त्र कोटि मनिमानिके दान वियावः हुनो निलाहालयाऐव थलतंतपस्या
याकः भोपार्वति थ्वतेनिभिनिंः जेअतिसंतोषजुयधुनोः वरदान काव थकः आशावि
लः थ्वतेवैकुण्ठनाथः नारायनयाआशाव्यनावः पार्वतिनंजुलशांः आज्ञादयकाः भोपरब्रह्म श्री
नारायन थन्ने २ जिभाशवः छलपोलयातदर्शनजिभाशः नंताव्याः छलपोलया वरशासकु
टि २ नमस्कालः भोश्रीनारायनंः जितवरदान मेवाछताभयेवः श्रीमाहादेवः छल्ल जुक स्वामियानाव
प्रसंनजुयमालः जितवरदाशा थ्वतेनंगाकः थकः आशादयेकावः थ्वतेपार्वतियाआशाजेनावः

क

श्रीनारायणानंदकुलसां: श्राद्धदेवका: भोपावति जगदीश्वर: श्रीमाहादेव: पुरुषकायेकुलसां
जिनंकुकुभोपावति समस्तवर्तियासिनंमाहाउत्तमकुयावचोऽ: अनेगत्रिथयाजाग्रया
सिनंमाहापुत्रेदकयासिनंश्रेष्ठकुयावचोऽ: श्री२स्वस्तानिपरमेश्वरयाधर्मवर्तिधनंदवो:
भोपावति: थवर्तियाप्रभावनं: धलपोलयाके: जगदीश्वर श्रीमाहादेव: विद्याविनिस्वयेनंध
कंश्राद्धदयेकलं: थते श्री३नारायनयाश्राद्धकुलवं: श्रीपावतिनंकुलवं: श्रीपरिवतिनंकुल
सां: श्राद्धदयका भोलोकनाथ श्रीनारायण: धर्मवर्तियाविधानगथे२कुसामाग्रमालं: समस्त
श्राद्धदयेकसेविद्याकुधकं: धभाव: थते पावति यावचनऽ कुवं: श्रीमाहाविष्णुनंकुलसां श्रा
द्धदयेका: भोपावति: एकचित्तकुयावकुऽ: पैबसु कुयापुर्नमासिमुक्तु: अनेगसामाग्रदयेका
व: धर्मदने: गंगाजल: श्रीखंड: रक्तचंदन: कुंकुम: नानासुगंध: सानधुपदिप: नैवेद्य: फल

फुल: पक्वान: ताम्बुलवस्तु: दक्षिणादिनदयेकाव: सतक्षि चाफोलदाफोलस्वानदयेके: सतक्षि
चाकुजजमकादयके: सतक्षि चापालग्वालदयके: सतक्षि चाकुतग्वचदयेके: सतक्षि चापाश्र
धितमधिदयेके: सतक्षि चाग्वलश्रक्षतसगुनसहितं: दयकाव: थते सामाग्रदयेकाव: षोडसउ
पचालनं: श्री२स्वस्तानिपरमेश्वरपुजायाये: फक्कजपध्यानयाये: फक्कसोत्रपदलये: भोपावति: स्व
स्तानिपरमेश्वरगथिऽ धालसा: श्रस्तमाटिकापलेस्वानयाहलसतयाव: मात्रिकागनआसनया
याव: धपाहातनंबडुओयाव: धपालाहातनंबलप्रसादवियाव: धपालाहातिनंत्रिसुरओजणव: थथे
विद्याकथुगुलिकुगलनंभालपाव: चेतनायाव: श्री२स्वस्तानिपरमेश्वरयाजपध्यानयाये: आसि
यकोऽ: भोपावति: थते धुनकाव: चापाश्रधितमधि: चापातग्वाल: चाकुजजमका: चाग्वदश्रश
ता: चाकुटग्वच: चाफोलदाफोस्वान: सहगुनसहितदयेकाव: थवपुरुषबलवहाये: पुरुषमदत

सा: काये यातलवृत्ताये: काये मदतसा: त्वाये काये यातलवृत्ताये: त्वाये काये मदतऽगव: थवमशानं
दुभालपादुकामनाभालपाऽगुलिकामनापुर्नजुये मालधकंधायाव: नरिसबहलपंक्षोये: भो
पार्वति: स्वस्तानि परमेस्वरयाथिंवर्त: यावि धानं थथ्यदनं थवर्तदऽ० थवेलसदनके: अधित
मधिकाये लातक: श्रीमाल्लदेव: दलपोलयाकेविद्या ईव: निश्चयेनंधकं: भोपार्वति दनंतपस्यानंजि
अतिसंसोबजुये धुनो: तथास्तु दनंधायाथ्यं: श्रीमाल्लदेव: दनस्वामिजु ईव धकं: भोपार्वति:
आवथवर्तयाः विधिपुर्वकनकन्ये धुनो: आवजिवऽ० तो लोधकं: आशादयेकावविस्वंभरमुनि
श्रीनारायनया आशाऽ० ऽगव: मनस प्रतिश्राद्धयाऽगव: श्रीनारायनया चरणसभोकपुयाव: पा
रवतिनंजुलसां: आशादयेका: भोपरमेस्वर: श्रीनारायनधंन्ये२ दलपोधंन्ये२जिभाश: दल
पोलयाकृपानं: श्री३स्वस्तानि परमेस्वरयाधर्मिवर्त ऽ० ऽ० धुनो: आव दलपोलपुजायाये धकं: पा

रवतिनंजुलसां: षोदसऽपचालनं श्रीनारायनपुजायातं: थनंलिनानापूकारशां: पार्वतियापुजा
मानेकयाव: हनोपार्वतिनं: श्रीनारायनया चरनसभोकपुयाव: मनसहर्षमानयाऽगव: चोनंथ
नंलि: श्रीनारायननंजुलसां: पार्वतियापुजामान्नेकयाव: पार्वतियातवरदानवियाव: गरुधग
याव: पार्वतियाकेवेलाकयाव: अननंश्रंहध्यानजुयावविज्यातं:॥ ॥थनंलिपार्वतिनंजुल
सां: श्री३स्वस्तानि परमेस्वरयाधर्मिवर्तजोनं: थसुकुनिसंगथे श्रीमाल्लविद्युनं आशादये क
लअथं: एकचित्तयान्याव: एकभक्तयाऽगव: नेमलयाऽगव: माल्लासुचीजुयाव: पवित्रयाऽगव:
नित्य२मोलहुयाव: भक्तिपुर्वकनंईस्वरयाकेमनतयाव: लाद्धितो: श्रीमाल्लदेव: पुजायाऽगवदि
ज्यातं: थनंलिलाद्धिसंमुर्नजुयाव: माथसुक्लयापुर्नमासिषुकु: अन्यगसामागिरितालला
तकाव: नानापदार्थदयेकाव: गंगाजल श्रीखंदरक चंदनसिंदूरपुष्पजजंमका: सुगंधरस्वान:

सोरठा

राम

धुपडिनैविद्यःफलफुलपकुवानंतांबुलवस्त्रंः दक्षिणाःमुखसुद्धिःनानापदार्थदयेकावःदको
सधिपनिसेनलिकावःमाघसुक्लपाचमीसिषुक्रुःश्री३स्वस्तानिपरमेस्वरस्थापनायाउगवः
दकोईहियेचिउगवःईस्वरयाकेचित्ततयावःबोदसउपचालनंपुजायातंःहनोःश्री३स्वस्तानि
परमेस्वरयापुजायातंःथुगुलिधर्मवर्तपावतिनंश्रारंभयातंः॥ ॥हनोथुगुलिअवसरस
ताकीसुरधायानामःदैत्यनंःइंद्रप्रहतितेतिस्कोटिदेवताःसंग्रामसःजयेलपावःखडमध्ये
यातालत्रिभुवनसराजेलाउगवःपर्मसुखनराजेयाउगवःतेतिसकोटिदेवतायाराजानमननंभाल
याःश्रावसुनियापिस्ततारकासुरमोचकेताकालनंदतोःगथेधालसाःथवहेमालयोपर्वतिया
त्याचपावतिकुलसांःश्रीमातादेवःपुषिकाधनिमितिनिंःश्री३स्वस्तानिपरमेस्वरयाधर्मवर्त
दनोःश्रावःश्रीमातादेवःवस्त्रीपुरुषकुईवःथवेलसःपावतियाकेपुत्रजातकुईवःथत्रवाल

यनंतुनिःयापिस्ततारकासुरमोचकिवःथवेलसतुनिजिनंःश्रमलावतिलिलातकावःपद्मसु
यनंराथेकुकलपेदईवःथकंःमननंभालयावःटेटिस्कोतिदेवताःवोनकलद्योयावःदेवराजइ
द्रनंकुलसांःदेवलोकयाकेवनेश्राशादयेकलंःभोसकलदेवलोकःजिसद्धकेउगेधुधालसांता
कालदतोयापिस्ततारकासुरनंजिजिसश्रमलावतितेलावतवःश्रावथयापिस्ततारकासु
रःसंहालयायेयातउपायदतोःधुउपायेधालसाःहेमालयेपर्वतयापुत्रिःपार्वनंकुलसां
श्रीमातादेवःस्वामिलायेनिमितिनिंःश्री३स्वस्तानिपरमेस्वरयाधर्मवर्तदनोःभोदेवताः
श्रावःश्रीमातादेवःवःश्रीपार्वतिवविवाहयायिवःथवेलसःपार्वतियाकेनंःपुत्रजातकुईवः
थत्रवालयनंतुनिःयापीस्ततारकासुरमोचकिवनिश्चयेनंथकंःभोदेवःश्रावःश्रीमाताद
उत्रापंथसविज्याउगवःसतिदेविमदयावश्रत्यतकोहुयाउगवःकामकोधलोभमोहःतोल

तावः स्वग्वदनेत्रसिंहियावः प्रंब्रह्म्या जप ध्यानस्य स्याया ऊनावः विज्यातोः भो देवः थ्वस्त्रः जग
दिस्वर श्री माला देवः जागतनाजुयके यातः छुजपाये माये मालः श्राशादयकसे विज्या जनिः थकं
इंद्रिन श्राशादये कावः थ्वते देवराजइंद्रया श्राशाऊ ऊनावः टेटिस्कोतिदेवतानं श्राशादयु
काः भो राजराजेस्वरः देवराजेस्वरदेवराजधंन्ये २ छलपोलसेनः श्राशादयकारवंसत्य२नबवः भो
देवराज श्रावः श्री माला देवः या जागतनाजुयेकेः सु याग भेमदुः भो देवराजइंद्र थ्वते निमि
तिनिः कामदेवछ ह्मवाहिकनः मेवदेव यासामर्थमदुः भो देवराजः थ्वतेनं कामदेववोनकलछो
यावः कामदेवछो यावः श्री माला देवः याहृदये सः पुष्यवानप्रह्लाल या तकिवः थ्वेलसः श्री माला
देवः या जागतनाजुइंद्रिधकं धा यावः थ्वते देवलोकयाः भाषाऊ ऊनावः तस्कारशांवायुदेवताछो
यावः देववोनकलछोतः थ्वेलसः वायुदेवतानः कामदेववो ऊनह्म यावः विलः थो वेलसः का

कामदेवनंजुलसांः देवराजइंद्रया चरशास भोकपुयावः कामदेवनंजुलसांः श्राशादये काः
भो देवराजः छुनिमित्तिनं वायुदेवताछो यावः वोनकलह्म या कारशाछुथकं थ्वयावः हनो थ्व
ते कामदेव या भाषाऊ ऊनावः इंद्रनंजुलसांः श्राशादये काभो कामदेवः मेवताकारशानः छु
वोनकलह्म या मदुः छुनिमित्तिनं धालसाः ऊत्रापंथ्वसः श्री माला देवः नः काम क्रोध लोभ
मोहो सम्मतोलतावः दकु इंद्रयावसे या ऊनावः श्रीपरंब्रह्म या जप ध्यानस्य स्या या ऊनावः
विज्यातः थ्वस्त्रः श्री माला देवः थ्वेस्तयानः शथेब्रह्मा ऽरक्षाजुइंद्रोः भो कामदेवः थ्वत्यनिमित्ति
नः छलपोलवोनकलह्म याः श्रावः छलपोलः ऊत्रापंथ्वसविज्या ऊनावः श्री माला देवः याहृदये सः
प्रह्लाल या ऊनावः जागतनाजुयेकिवः भो कामदेवः थ्वते टेतिस्कोटिसदेवताया ज्या या ऊनावः
वियमालथकः भो कामदेवः थ्वते निमित्तिनः छलपोलवोनकलह्म या थकं धा यावः थ्वते निमि

देवराजइन्द्रमाश्राशाउ॰ः कामदेवनंजुलसां: श्राशादयेकाः भोदेवीइन्द्रश्रवसेनंजीनंद्र
लपोलयाः श्राशाथंउत्रापंथसवउवः पुष्पवानप्रहालयान्यावः जगादिस्वरः श्रीमाहादेवः याःगा
गतभजुयक्यधकंः इन्द्रयाचरशासभोकपुयावः कलातरतिसहितनः वोनावः श्रननंउत्रापंथसवन
थनलिकामदेवनंजुलसां: श्रीमाहादेवः याथासः थंनकावः देवराजइन्द्रयाश्राशाथं: श्रीमाहादेवः
यातनमस्कालयान्यावः धनबतंकाविलं: थवेलसलिगुनकसपोतथनकलिकुगुनसालावः श्रीमा
हादेवः याहृदयेसः पुष्पवानप्रहालयातं: थवेलसः श्रीमाहादेवः याहृदयेसपुष्पवाननंकयावः श्रीमा
हादेवः याजातनंजुलं: थुगुलिवेलसः श्रीमाहादेवः नंजुलसां: थवकेपुष्पवानप्रहालयाकस्वयावः
श्रस्वर्तश्रीधयाउवः स्वग्वलनेत्रनंमियिकायावः स्वकवेलसः तस्कारनंकामदेवः भस्मजुयावनंथव
नंलिः कामदेव भस्मजुवबउवः२का॰मदेवयाकलातनंजुलसां: श्रतिविशपयाउवः श्रीमाहादेवः ॥

याक्रेवनेवउवः चरशासभोकपुयावविमतियातं: भोपरमेस्वरः श्रीमहादेवः जिस्वामियाकुंदोबम
कुइन्द्रयाश्राशानंथुकाः थुगुलिवानप्रहालयातं: भोजननायकः जिबउवः दयाप्रसंनजुयमाल
भोसधिसेवरः श्रावजितस्वामिवरदानवियावः प्रसंनजुसेविज्याथेमालः भो जगदिस्वरः जिविधु
वायाथेमत्तेवः जिस्वामिकामदेववः तोनकावप्रसंनजुयमालः भोविष्मथजः जितवरदानविसेप्रसं
नजुथेमालः भोभक्तवत्सलं: छलपोलयाचरशासकटिरनमस्कालथकं: भोश्रस्त्रिनिनथेः छलपोलजु
ईगोगथिंउथालसां: दुष्टसंहालयाउवः साधुरजनपनिरक्षायाउवः विज्याकम्रः थथिंउम्रः ईस्व
रयाचरनसकटिरनमस्कालः भोपरमेस्वरः जिथिंउमिसाजातिनं: छुछलपोलयाश्रस्तुतियाथे
फरवः दोलछुम्रुथुलावः चोउम्रः सेबनागयासामर्थगमेदुः जिथिनमिसाजातिनंछुछलपो
लयाः श्रस्तुतियाथेफरसामर्थदरवथकं: श्रनेगमाथननं: श्रनेगप्रकारशांविशपयाउवः विनति

यातं: थवेलसः थसेविरहरतिया भाषाङ्गवः मनस्श्रति क्रोध याङ्गवः चोङ्गः श्रीमालादेवः नं
रतिः षङ्गवः देध चयावः श्राद्धयकाः भोरतिदुनंस्तोत्रयाकखङ्गवः श्रस्तुतियाकषन्यावः जिश्रति
संतोषजुयेधुनोः भोरतिथुजुलिजमिसं: दुनेकामदेवबलोनेमदतोः गोवेलसः प्रंब्रह्मनारायनः श्री
कृष्ण श्रवतालजुयुवः थवेलसदुनस्वामिश्रीकृष्णयापुत्रप्रदमनंजुयावः श्रवतालकारेवः थवेलसः तु
निदुबनापलाईवः भोरतिश्रावश्रावदुलिहा दुनिधकं श्राशाविषावः थसेहनोः श्रीमलादेवयाश्राशादतः
दुनस्वामिद्वापरजुगफुलेकलिजुगयाः श्रारभसः थवेलसतुनिसोनिवः श्रावदुलिहां दुनिधकं श्राशा
दतः थसेः श्रीमालादेवः या श्राशाङ्गवः रतिनंजुलसां: मनस्श्रादृयाङ्गवः श्रीमालादेवः या चरशासस
भोकपुयावः थसेवरदानकयावः थवक्षलिहांवनं: थनलिः श्रीमालादेवः नंजुलसां: सतिदेविहमङ्गवः
नानामाथनंविशयाङ्गवः सतिदेवियाजिवगनजन्मकालवनधेधकं मननं भालयावः ध्यानदृष्टिनं

सोतं: थनलिसतिदेवियाजिवहिमालये पर्वतियापुत्रिजुयावः जन्मकालवनधकं: ध्यानदृष्टिनं
स्वयावः नानाथननं भालपावः चोनं: श्रावथम्प्रयावतिनंजिपुरुषकायेनिमितिनं: श्रनेगत्रिथ
जात्रायाकः श्रनेगदानपुन्यियाकतपस्यायाकः श्रनेगवर्तयाकः हनोश्रावः श्री३ स्वस्तानिपरमेस्व
रयाधर्मवर्तश्रादिदेनोः थसेनं: श्रावजिपार्वतियाचुलित्रस्वलवनेधकं: मननं भालपावः श्री
मालादेवः नंजुलसां: ईद्रयाभेषजुयावः बजङ्गवः यंबतिकिसिगयावः पार्वतियाधर्मदन्या
वचोङ्गथासः थंनकावविज्यातं: थनलिः श्रीपार्वतियावर्तसम्पुरीजुयावः श्री३ स्वस्तानिपरमे
स्वरयातं: श्रर्घजोङ्गव श्राशादयकलं: भोश्री३स्वस्तानिपरमेस्वरदुलपोलसेनं: श्रीमालादेवः पु
रुषयाङ्गेप्रसंनजुयेमालः भोनिरंजननिरंकालः दुलपोलयाचरशासकोटि२ नमस्कालः धकं
धयावः भोश्री३स्वस्तानिपरमेस्वरः दुलपोलजुईवः देवयानंदेवजुयावः विज्याकम्प्रईस्वरयातको

सोतं: थनलिसतिदेवियाजिवहिमालये पर्वतियापुत्रिजुयावः जन्मकालवनधकं: ध्यानदृष्टिनं
स्वयावः नानाथननं भालपावः चोनं: श्रावथम्प्रयावतिनंजिपुरुषकायेनिमितिनं: श्रनेगत्रिथ
जात्रायाकः श्रनेगदानपुन्यियाकतपस्यायाकः श्रनेगवर्तयाकः हनोश्रावः श्री३ स्वस्तानिपरमेस्व
रयाधर्मवर्तश्रादिदेनोः थसेनं: श्रावजिपार्वतियाचुलित्रस्वलवनेधकं: मननं भालपावः श्री
मालादेवः नंजुलसां: ईद्रयाभेषजुयावः बजङ्गवः यंबतिकिसिगयावः पार्वतियाधर्मदन्या
वचोङ्गथासः थंनकावविज्यातं: थनलिः श्रीपार्वतियावर्तसम्पुरीजुयावः श्री३ स्वस्तानिपरमे
स्वरयातं: श्रर्घजोङ्गव श्राशादयकलं: भोश्री३स्वस्तानिपरमेस्वरदुलपोलसेनं: श्रीमालादेवः पु
रुषयाङ्गेप्रसंनजुयेमालः भोनिरंजननिरंकालः दुलपोलयाचरशासकोटि२ नमस्कालः धकं
धयावः भोश्री३स्वस्तानिपरमेस्वरः दुलपोलजुईवः देवयानंदेवजुयावः विज्याकम्प्रईस्वरयातको

सोहा

टिरनम्काल भोपरमेस्वरः थकः धर्मियानं धर्मिमुर्तिस्त्रिथस्त्र ढलपोल ब्रह्मा विष्णुः माहादेव ढल
पोलः श्रीष्ठिथिटिसंहाल ढलपोलः पंचेंद्रा मुतं ढलपोलः धेयागुथस्त्र ढलपोलः रजोगुन तमोगु
नसतेगुनः थस्वगुलिगुनं ढलपोलः श्रातमहुः श्रादिमहुः लाहातिमहुः तुतिमहुः वर्शिमहुः थस्त्र
ढलपोलः हनोविस्वभरमुर्तिः थस्त्र ढुलपोलः हनोमनुष्यथाहृदयसः श्रात्मापुरुषजुयावविज्याक
स्त्रं ढलपोलः श्रादिसक्ति श्रादिपुरुषं ढलपोलः कालस्वरुपं ढलपोलः ब्रह्मा थयास्त्रं ढलपोलः भो
परमेस्वरः ढलपोलया श्रस्तुतियाथेजिसामर्थमुहुः भोपरमेस्वरः ढलपोलया श्रस्तुतियाथे ब्रह्मा
यागंमेमहुः सरस्वतियांगमेमहुः भोईस्वरजिंहुसामर्थदईवः भो श्री३ स्वस्तानिपमेस्वर ढलपो
लया चरणासस्त श्रकोतिनम्कालः भोईस्वरः श्री माहादेवः जिस्वामिः ढलपोलया चरयाङवदया
प्रसंन्नजुये मालथकंः नानामाथननं श्रस्तुतियाङवचोनं वेलसः भेबधारिः श्री माहादेवः यलावत्

राम

८१

किसिगयावः वजिंङः पार्वतियाक्रेवने थनकलविज्यातं थनलियार्वतिनंजुलसांः देवराजइंद्रवव
बङवः श्रारादयेकलांः॥ ॥ भो देवराजइंद्रः हुनिमितिनंः थनविज्याङकारशाः हुः श्रारादयेक
सेविज्याजनिः थकंधायावः थतेपार्वतियाभाबाङङवः इंद्रभेबः श्री माहादेवः नंजुलसांः श्रारादये
काः भोपार्वति धन्ने२ हनंतपस्यानंजि श्रतिसंन्तोषजुये धुनोः भोपार्वयातः श्री३ स्वस्तानिपमेस्वरया
धर्मवतश्रादिनदनोः हुसोसेहनंः माहादेवः पुर्वकाथेत्यानाः माहादेवः जांङेयथुकाः हनो श्रतिथिना
तालगथवाससर्पनंकोबायावः ब्याथदोहलगयावः बवलाहातनंः त्रिसुरपाहायावः जवलाहातनंद
मरुथाङवः वाघक्षालानंः जसहिङवः भुतप्रेतपिसाचनंलिक्वावः यसनंकायेकावः लाकलाकथंप्या
बनंजयावः दिगंबरजुयावः लैज्यामदयेकावः मुसानयाभस्मनंदुयावः श्रतिश्रघोरिजुयावः चोनिवः
भोपार्वति हजुईवः श्रतिकोमलप्मसुन्धरिजुयावः चोङः हनंतः माहादेवः स्वामिजोग्यमजुवः भोपा

८१

वति: छनंतपुरुषकाजुलसां: जिस्वर्गयाराजा थुकाजेपुरुषकाव्धकंधायाव: भोसुदृरि: छथवे
लसत्रैलोके यारानिजुईव: भोपार्वति: थतेनं: माल्लादेव: याभजनायाये मुमाल: जिके भंनायाव:
धकं: भेषधारिईन्द्रनं श्राशादयेकलं: थतेभेषधारिईन्द्रयाभाषाऊ ऽन्याव: श्रीपार्वतिनंजुलसा
श्रत्यन्तक्रोधयान्याव: भेषधारिईन्द्रयात: श्रत्यन्तक्रोधयाऽगव: श्रीपार्वतिनं: श्रतितक्रोधया
ऽगव: श्राशादयेका: भोपापिष्ट: देविईन्द्र-श्रावजिनं श्रापविये फव: धकं श्राशादयेका: भोपापि
ष्ट: सोव२जेथथिऊ: श्री३खस्तानिपरमेस्वरयाधर्मिवर्तदऽगव चोन्याथास: श्रीमाल्लादेव: यात:
श्रनेगप्रकारशांनिद्रायाकवोलविव: जिथासचोऽगव: थथिऊ श्रमंगलखल्लातवल: भोपापिष्टदेवि
ईन्द्र: श्रावजिनं श्रा श्रापविये फव धकं: श्राशादयेकाव: थतेपार्वतियाभाषाऊऽगव: भेषधारिईन्द्र
नंजुलसां: भोपार्वतिधन्ने२ छछनं चलित्रसोये धकंजिनं: ईन्द्रयाभेषकयाववया: छनपनिया

यायेधकंवया: धन्ने२छजिजुलंसां: ईन्द्र ~~[illegible]~~ मधु: श्रीमाल्लादेव: थुका: खव२जिमुर्ति
धकं: भोपार्वति: छनंटपस्यानं: छनंभक्तिनं: छनंभावनं: जेश्रतिसंसोबजुयेधुनो: श्राव छनंजितत्या
वतया: श्रधिस्तमधिक्तिव: धकं: श्राशादयेकलं: ईन्द्रभेषतोलतावं: थवमुर्तिधललपावकेनं: थ
वेलस: पार्वतिनंजुलसां: मनस श्रतिगर्वमानयान्याव: श्रीमाल्लादेव: याचरशासभोकपुयाव: मु
सुद्रनंक्रेलाव: श्राशादयेकलं: भोस्वामि: जगदिस्वर: धक: श्रीमाल्लादेव: याचरशास भोकपुयाव: मु
सुद्रनंक्रेलाव: श्राशादयेकलं: भोस्वामि: जगदिस्वर: श्रीमल्लादेव: धन्ने२जिभाश भोईस्वर: छलपो
लस्वामिलायेनिमिर्तिनं: श्रनेगत्रिथगात्रायाक: श्रनेगदानपुन्नेयाऽग: श्रनेगधर्मिवर्तदऽग
थथेनंछलपोलदर्सनमधुतनो: श्रनेगतपस्यायाऽग: थथेचोऽगवेलस: वैकुंठनाराथनथनथें
नकलविऽयाऽगव: जिव श्रतिकृपायाव: जेतवरदानप्रसन्नजुसेविऽयातं: छुवदनथालसा: छलपो

लस्वामि कुयेमालधकंः हनोश्री३स्वस्वामि परमेस्वरयाधर्मवर्तियतउपदेसवियावः। अ
ध्यालयान्यावविख्यातंः भोस्वामिः श्रीमाहादेवः अधर्मवर्तियाप्रभावनंः नारायनयाकृपानंः दल
पोलपुरुषलाजनः भोस्वामिश्रावः अवर्तियापुन्नेनंजिमनोर्थपुन्नेजुलोः धन्ने२जिभाग्यः भोप्रभुः
श्रीमाहादेवः श्रावअश्रितमधिः दलपोलयातवियेमनिवनिधकंः गथेंधालसांः२कंन्यादान
निकावः कंन्यादानधुनोकावविये: श्रावजिवबाजुयाथासवऊंनुयोधकंः श्राशादयेकावः श्रनेगसबि
पनिसेनंलिस्कावः श्रीमाहादेवः सहितनंः हिमालयेपर्वतियाथासविख्यातंः॥ ॥अनलियर्वतराज
हेमालयेनंजुलसांः श्रीमाहादेवः विख्याकखजनवः हतासनंवपदजनवः चरराससोकपुयावः पादार्थहि
स्सार्थवियावः भिन्नुश्रासंनसतयावः सिंघासनसतयावः विख्यातकावतलंः॥ ॥अनंलिहिमा
लयेनंजुलसांः मनसश्रतिश्राद्रयाजनवः अवपुत्रियावतियाः श्रीमाहादेवः पुर्मिलाजनवः मनसश्र

तिहर्षमानयाजनवः मेनायाक्रेवजः श्राशादयेकलंः भोपृथेमेनाधन्ने२हनभाराधन्ने२हनंपुत्रियावति
याभाराः हनंधालसः श्रीमाहादेवः थिंकम्रहनंपुत्रियास्वामिजुलोः भोपृथेमेनाः श्रावः श्रीमाहादेवः यातः
पार्वतिकंन्यादानविये मालः मालकोसामागृताललात्कीवः धकंश्राशावियावः अनंलिवसिष्ठप्रभृ
तिसबिलोकवोनकलधोयावः दिनस्वकावः दिनयाथंकनादयेकावः अनंलिसुयेस्वकोतिदेवताके
निमत्रनियातकलधोयावः हनोजक्षगंधर्वकिन्नर्वः अप्सरादेतेदानवः नागस्वकंः नारदप्रभिति
मुनिस्वर्गमधेपातालमः दक्षप्रिथिंदकोब्राह्मनवोनकलधोयावः अनेगगात्रायान्यावः अष्टिदिन
कुकुंः श्रीमाहादेवः यातः श्रीपार्वतिः कंन्यादानविधेधकंः ब्रह्माविष्णुः प्रभृतिसुयेस्वकोतिदेवताः वोन
कलधोतंः अस्सीदिनमुकुकंन्यादानविधेयातातयारयातंः अवेलसःवसिष्ठप्रभृतिमबिलोक
नंचक्रुवैपाथयाजनवचोनंः हनोमुनिब्राह्मननंअनेगपुरानादिपाठयाजनवः चोनंः चक्रुमबब्रह्मा

नंजरीसालादयेकावः जरीश्रारम्भयाजगवविज्यानंः हनोदेवकंन्याजक्षकंन्याःगन्धर्वकन्याःकिन्नर्वकं
न्याःनागकंन्याःथवनिश्रनेगवस्त्रनंपहिरलयावःमानारत्नमालानंकोबायावः श्रीबंडःकेसरिनंश्रंग
जानस्त्रसवुयावः चोनंःथासरनारायनप्रभृतिंःदेवताविज्यातकावःथासरविजमानपन्यावःतलंःहनोगं
न्धर्वपनिसेनंमेहालकावः अप्सरापनिप्याबनजुयेकावः नानामंगलगाथायाव्यावःचोनंःहनोश्रनेग
सामाग्रःथासरतथावतथारयाव्यावतलंःथनंलिमेनानंजुलसांःथवथवह्याचपावंतिश्रनेगश्री
बंदश्रजगालस्त्रसलेपनयाव्यावःहनोरत्नमनिमानिकेथुजगवःतयाःश्राभलनंपुयेकावः चित्रवि
चित्रवस्त्रनंपुनकावः रत्नमालानंकोबायेकावः श्रीमाहादेवः याथासतथावतलंःथनंलिहेमालयेनं
जुलसांःमाहासुवेलासःतेतिसकोतिदेवतानंसोकावः माहामंगलगाथायाजगवःथवपुत्रिपावंतिया
लाहातजोव्यावःहामलकुसतयावःमेनानंकमंडलुनंजलधाराहायेकावः ब्राह्मननंबाकेथातकावः हे

मालयेपर्वतनंजुलसांः श्रीमाहादेवः याक्षेवने श्राशादयेकाःभोविस्वभरः श्रीमाहादेवः श्रावसुवेलाजु
लोःश्रावजेपुत्रिपावंतिछलयोलयातकन्यादानविधेवेलाजुलोःछलयोलयाजातछुःखत्रछुःखत्रमदये
कंःछुकाथेयायेमदुधकंःहेमालयेःपर्वतःथवपुत्रिपावंतियालाहातजोजगवःहामलकुसलाहातिनं
जोजगवःचोकःथत्यपर्वतराजहेमालयेयाभाषाजगवः श्रीमाहादेवः नंजुलसांःछतांथायेमफ
यावःलैज्याचायावःकोछुयावसुमुकविज्यातंःहनोब्रह्माविष्णुइंद्रप्रभृतिंःसुयेस्वेकुतिदेवतानं
जक्षगन्धर्वकिन्नर्वःवासिद्धप्रभृतिसर्वश्रादिनंःथथेक्षाश्रथेक्षाथकंःहेमालयेयातजवापव
विधेमफयावः थतेदेवताकुछुजगवःसुमुकचोनंः॥ थथेचोनेवेलसःसत्यलोकनंनारदमुनिछत्र
विज्याजगवःसातिदेविथाहालनंजंत्रथजगवः श्रीमाहारुद्रः यागीतचलालयावःप्यावनजयावःपर्वत
राजहेमालयेयाथासविज्याजगवःनारदनंजुलसांःश्राशादयेकाःभोपर्वतराजहेमालयोःश्रीमोपार्व

तिदेविः जगदिश्वर श्री माल्लादेवः यातः कंन्यादान विधिनिः छलयोलयामनस्यः संबाकाये मुमालंः गो
त्रः श्री माल्लादेवः यात्रनं श्रीछिथिंति संहालदयेकावतलं स्ववेलसं श्रीछियाथिवः स्ववेलसंसंहा
लयाथिवः हनोब्रह्मविष्णुः महारुद्रः थकंः छत्रनंस्वत्रमुतिंजुयावविज्याकंः थथिंस्वश्रादिपुर्ष
मामभुवबुमदुः गोत्रंमुदुः सर्वव्यापीतथयात्रः थुत्रः श्री माल्लादेवः थुकाः भोपर्वतराजहेमाल
येः तेटिस्कोटिदेवतायां श्राजाजुथयात्रं थत्र थुकाः हनोचत्रुदसभुवनयाः अनेगश्रात्मादको
मनुष्यश्रादिनंः वृक्षयाषानंः किलपतंगः थपनिहदयमविज्याजवः पापपुन्येयासाछिजुयावः
निरंजनः निरंकालथयात्र थत्र थुकाः दक्षप्राशियाजिवं थत्र थुकाः भोपर्वतराजहेमालयेः थ
त्र श्रादिनाथईश्वरः श्री माल्लादेवः यामहिमाल्लाजिनंगथेल्लायेः छलछिलुजु थुलावचोजत्रसे
बनागयागंमेमदुः हनोजिपिताचत्रुमुषब्रह्मायांगंचेमदुः जिवहलयाछुसामर्थदरिद्रः भोपर्व

राजहेमालयेः थन्नेरछलपोलयाभाग्यः थन्नेरमेनायागर्भः श्रावलिंस्वयायेमतेलोः थलाजुलोः
तस्कारशांकंन्यादानविधिनिः भोहेमालयेः श्री माल्लादेवः यातः श्रीपार्वतिकंन्यादानविधिनिथकंः श्रा
शादयेकावः थतेनारदयाश्राशाऽ०जवः ब्रह्मादिदेवतानंः थन्नेरनारदथकंः दकोदेवतानंश्रस्तु
तियातंः थनंलिपर्वतराजहेमालयेयेनंजुलसांः मनस्यश्रतिश्राद्धयान्यावः ब्रह्माप्रभृतिः देवलो
कः मबिलोकः नंवेदपाठयाकावः अनेगमित्रवाद्यप्राथनजयेकावः नानामंगलगाथायाजव
वः थवस्त्रिमेनानंगलधारालायेकावः नारदयाश्राशाथंः अस्त्रिदिनबुजुः माल्लासुवेलासः श्री मा
ल्लादेवः यातः पर्वतराजहेमालयेनंः थवपुत्रिपार्वतिकंन्यादानविलंः थनंलिपार्वतिनंजुलसाः
श्री माल्लादेवः स्वचाकउलावः पुष्पमालानंक्रयायेकावः चरशासभोकपुयावः अनेगप्रकारशांपुजा
याजवः श्री माल्लादेवः यादर्सनयान्यावः पञ्चश्रादनंचोनंः थनंलिहेमालयेपर्वतनंः श्रीनारायन

श्रादिनः ब्रह्मादिदेवनः हरिसिंनपुर्धुनोकावः वोदसमपचालनंकु पुजायाव्यावः नानापदार्थदि
येकाव्यः भोजनायातकावः कोटिरसुवर्नदक्षिनाविद्यावः थमनंकयाथे भक्तिनंमननंपुजायातः थन
लिः ब्रह्मादिदेवतानंवसिष्ठप्रभृतिसधिलोकनंहेमालयेयाभक्तिभावनास्वयावः मनसश्रतिबुसिजुयावः
श्राशादयेकलंः भोपर्वतिराजहेमालयेः ध्यनिजन्मकालवयायाः कृतार्थजुलः श्री माहादेवः थिंस्रेः ध्लपोल
याजिलाजनलान्याः धन्ने२मेनायागभः भोपर्वतिराजहेमालयेः ॐसेविज्याजनिः ग्वलबुकुः श्री माहादेवः या
दसनलक्षिकः१००००० दतपस्यायान्यानंः दसनमदुःहनोजोराश्वरपनिसेनंः लुयेकेमजिवस्त्रः थथिः
स्त्रेपिनाकथारिः श्री माहादेवः ध्लपोलयापुत्रियापर्वतियास्वामिजुलः भोपर्वतिराजहेमालयेधन्ने२ध्
लपोलयाभाराः ध्लपोलवसमानंः भाशवन्नमेवमदुः भोपर्वतिराजहेमालयेः श्रावजियनिवॐतेलोबे
लाविजनिधकंटेटिस्कोटिदेवतानंः जक्षगन्धर्वकिन्नर्वश्रपसराःवसिष्ठप्रभृतिसधिलोकन

श्राशादयेकलंः थतेश्रीनारायनःप्रभृतिः देवटानंः श्राशादयेककोखॐ ग्नवः ब्रह्मादिदेवलोकवसिष्ठप्रभृ
तिः सधिलोकः जक्षगन्धर्वकिन्नर्वः श्रप्सरदैत्यदानवः नागलोकः नारदप्रभृतिमुनिः थतेदेवतायातपुजा
मांॐयाग्नवः देलाविद्यावः लिखांविज्यातकलंः॥ ॥थनलिरिष्टिप्रभृतिः टेतिस्कोतिदेवतानंः हेमालयेया
पुजामांॐकयावः थव२श्राश्रमसविज्यातंः॥ ॥नारदवसिष्ठप्रभृतिसधिलोकथव२श्राश्रमसविज्या
तंः जक्षगंधर्वकिन्नर्वश्रपसराःथतेपनिथव२श्राश्रमसविज्यातंः॥ ॥थनलिपार्वतिनंजुलसांः श्री
माहादेवः यातंसगुनसहितनंदयेकावः चापातश्रधितमधिः चाकुजगमकाः चाकुतग्वचः चाग्वलश्र
क्षेतः चाकोलकाकोस्वानः चापालग्वालः सगुनसहितनंदयेकावः श्री माहादेवः यातंः पार्वतिनंजुलसां
लवृहाग्नवःविलंः थनलिश्रीपार्वतिनंजुलसांः सगुनसहितंदयेकावः लवृहाग्नवः श्री माहादेवः याच
रासभोकपुयावः श्राशादयेकलंः भोप्रभुः श्री माहादेवः धन्ने२जिभारः थलथकारदतोः ध्लपोलस्वाः

मिलाये निमित्तिनः नाना धर्म्म दन्याः श्रने गतपस्याया न्याः नाना त्रि थस्त्रगात्राया ङ्गः श्रने गदान पुन्ने या न्या
थनि ति नि कृताथ ङ्गुलोः भो ईश्वर नारायन याङ्ग य देसनं श्री३ स्वस्तानि पर्मेश्वर या कृपानं छलपोलथिं
ग्वपुरुषलाङ्गः धन्ने२ ङि भाग्यः भो प्रभु जगदिश्वर श्रीमत्तादेवः श्रावङि षङ्गवः दया प्रसन्न ङुयेमालः
थवपासि भालयावः कृपा याङे प्रसन्न ङुसेविज्याये मालः भो श्रादिपुरुषः हनो जिनं निपयाये ङेसेविज्याङ
निः धालसाः छलपो याकृपानं जिन थुगुलिः श्री३ स्वस्तानि पर्मेश्वर या धर्म्मवर्तिः गुप्त याङ्गत्तसेविज्याये
मतेवः थवर्त्तियाः श्रीनारायन याद यानं लाङ्ग भो ईश्वरः थतेनं थुगुलिः श्री३ स्वस्तानि पर्मेश्वर याः थतेनं
थुगुलिः श्री३ स्वस्तानि पर्मेश्वर याः धर्म्मवर्त्ति गुप्त याङे विज्याये मतेवः थवर्त्त ग्वत्र२ दुषिङुलोः गुत्र
पारिद्र ङुलोः ग्वत्र२ पापिङुलं हनो ग्वत्र या संतान ग्वत्र यां पुरुष मदुः थपनि सङ्गाल याये मालः कृ
पा याङ्गवप्रसन्न ङुसेविज्याये मालः भो प्रभुः श्री मात्तादेवः मनुष्यलोकङ्गार याये निमित्तिनः थते श्री३

स्वस्तानि पर्मेश्वर प्रसन्न ङुसेविज्याये माल थकः श्राशादयेकावः थते पार्वति या श्राशाङ्ङावः श्री मात्तादेवः नं
श्राशादयेकाः भो पार्वति धन्ने२ दुद्ध न भाव भक्ति स्वयावः श्रतिसंन्नो ङुय धुनोः भो पृथेद्ध गुरुवः महा साधु
हनो श्रतिरानिः गुनज्ञान सम्पुर्न ङु याव चोङेः दुःखि दारिद्र ङ्ग भावः श्रतिदयादवोः भो सुन्दरि श्रावः सर्व
मधिद्धन कलछोवः वपनि हवङेः श्री३ स्वस्तानि पर्मेश्वर या धर्म्मवर्त्ति या पमयाङ्क ङ्गवः छोव धकः श्री मा
त्तादेवः या श्राशाङे ङ्गवः सप्तमधि श्राधिनायातः थवेलस सप्तमधि थेन कलविज्यातः थनलि सप्तमधि
नंङुलसाः श्री मात्तादेवः या श्री पार्वति यां चरशास भोक पुयावः पार्वति या चरशास भोक पुयावः श्राशाद
येकलः भो पार्वति देवि दुनि मित्तिनं ङे पनि श्राधिनायान्याः श्राशा दुमालको स्मस्तः श्राशादयेक से विज्या
ङनीः धकं थायावः पार्वति नंङुलसाः श्राशादयेकाः भो सप्तमधि स्वरः नेस्थे विज्याङनिः दुधालसाः छलपो
लपनिः मथा मंदलसविज्याङ्गवः श्री३ स्वस्तानि पर्मेश्वर या धर्म्मवर्त्तिः ग्वत्र२ दुषिङुलः ग्वत्र२ पालिइ

राम

८७

गुलोः थपनिस्सः थवर्त्यावि द्विपुर्वकिनंसमस्सकगवः उपदेसवियावः ग्रथे मालधकंः ग्रथे श्री माला
देवः नंगुप्तयाङ्तयागुनाराथेननंश्राशादयेकागुथेंः श्रथे श्रीपार्वतिनंसपुसमिस्वरयाक्रेवङेश्राशादये
कलंः थतेपार्वतियाः श्राशाङेगवः सपुसमिनंगुलसांः श्रीपार्वतिदेविः श्री मालादेवः याचस्यासभोकपुया
वःप्रदक्षिनयाङगवःवेदाकयावःश्रननंमक्षमंडलसवनेधकंप्रस्सानयाङगवः श्री३ स्वस्सानिपर्मेस्वर
याधर्मवर्त्तीङगवःमक्षमंडलसकुलाविज्यातंः॥ ॥थनलिः श्री मालादेवः नंगुलसांःपार्वतियाक्रेवने
श्राशादयेकाः भोप्रियेपार्वतिः ताकालदतोकैलाससचलामयान्यावसुङेगुयावचोङंः श्रावजिझिवङेत्यलो
पितालेमालयेयाकेवेदाकोन्यनुयोधकंः श्राशादयेकावः स्त्रिपुरुषनिस्त्रेमालयेयाकेवेदाकोनेधकंःवि
ज्यातंः थवेलसःवेदाकोनंः भोपितालेमालयेः मातामेनाः श्रावजेपनिवने त्यलोः वेडाविजनेः भोपितालेमाल
येः ताकालदतोः सतिदेविमदयावः कैलाससुनेगुयावचोनंः थतेनंविडाविसेविज्याजनिधकंः श्राशा

दयेकावविज्यातंः थनलिलेमालयेनंगुलसांः श्री मालादेवः मालादेवयाश्राशाङेगवः मनस्सप्रतिहर्षमा
नयाङगवःलेमालयेनंगुलसांः श्राशादयेकाः भोत्रैलोकेनाथ छलपोलसेनंः जिपिताधकंः श्राशादयेकसे
विज्यातोः भोपर्मेस्वरःतेतिस्कोटिदेवताथः पितामहंः छलपोलस्यनंः श्राशानिनंधयाथंजेमोहनंतोकपुये
कावःपिताधकंः श्रज्ञानिनंधयाथेंः श्राशादयेकलंः भोईस्वरश्रावजेतज्ञानसदुफिङगवः श्रज्ञाननासयाङग
वःसदाकालंः छलपोलयाःनामजिनुगलसथात्कावः प्रसंनजुसेविज्यायेमालः भोसस्सिस्वरः श्रावपु
जाजिनयायेधकंः थायावः श्री मालादेवः श्री पार्वतिःसिंघासनसविज्यात्कावः श्रनेगपदार्थदयेकावः
षोडसउपचालनंः श्री भवानिसंभरपुजायाङगवः नानापदार्थदयेकावः भोजनायात्कावः श्रनेगव
स्त्रादिरत्नमनिमानिकेः श्रादिनंः श्री मालादेवः श्री पार्वतियाक्रेवनेतयावः पुजामांङेयान्यावः फुङग
पध्यानयान्यावः श्रनेगश्रस्तुतियातंः भोपर्मेस्वरगौरिसंकरधन्ने२ जिभाग्यः छलपोलवः जित्यायव

जेमनसश्रतिश्रानन्द्रकुलोःगथेधालसाःक्षिरसमुद्रसःश्रीनारायनवःश्रीलक्षिमवचोनिवःथवेलस
गथेसमुद्रयास्वभाश्राद्रकुलोश्रथेःद्वलपोलयस्त्रचोऽखऽगवःजिश्रतिपमश्राद्रकुलोःभोपमेस्वर
गोरिसंकरद्वलपोलगथिंऽधालसाःथवमायानंतोकपुयावःथमनंतोकपूयावःमनुष्यायामायास
लुद्रकुयावःश्रनेगमाथननंकितिविरासयाऽगवविज्यातोःथथिंस्वश्रीभवानिसंकरयाचरासक्त
तिरनम्कालःभोजगदिस्वरश्रीमाहादेवःहनोद्वलपोलगथिंऽधालसाःसमुद्रमथनियाकवेलसःकाल
कुतथेसथालवयावःपृथिविभसमुथेत्यनंःथवेलसःद्वलपोलस्यनंःकयावःनुयावःनुगलसंथालकाव
धवलोकःदैत्यलोकःरक्षायाऽगवविज्याकःनिलंकंथधकंनामप्रक्षात्तिगुवःथथिंस्वनिलकंथयातकोटिन
रनमस्कालभोईस्वरःश्रीमाहादेवःहनोश्रीपृथितिसंहालःथमयान्यावविज्याकःथथिंस्वलःकालंतकया
तकोतिरनमस्कालःभोईस्वरःहनोत्रिपुरासुरवधुयाकवेलसःद्वलपोलयासाजगथिंऽधालसाः।

पृथिविरथःचतुर्वेदसलचतुरसुधिचलचाकःब्रह्मासार्थिःसुमेरुपर्वतधनुषःसेषनागलिनुःमहावि
ष्णुवरभूनधायाधासःद्वपुकुतक्यातयातःसाजथथिंस्वत्रिपुरासुरमोचकावचोऽम्लःश्रीविस्वम्भरमुर्ति
श्रीमाहादेवःयातकोतिरनमस्कालःभोपृंवम्लःथम्लपावतिकुलःजगत्माताजुयावःचोऽम्लजेपुत्रिजुयावःजिकृ
पायाऽगवविज्याकःथथिंस्वाकृपायाकम्लयातःसहस्रकोतिरनमस्कालथकंःभोपमेस्वरब्रह्माधयाम्लथयाम्ल
द्वलपोलःनारायनथयाम्लंद्वलपोलःमाहारुद्रथयाम्लंद्वलपोलःद्वम्लनंस्वम्लमुर्तिजुयावविकम्लंद्वलपोलः
यातकोतिरनमस्कालःभोजनायकःब्रह्माथयाम्लंद्वलपोलःस्थावरजंमंगलंःद्वलपोलःसप्तसागरंद्वलपो
लःपंचमाहाभुतंद्वलपोलःहनोनिरंजननिरंकालंःद्वलपोलःपसुपतिथयाम्लंद्वलपोलःनारायनथयाम्ल
द्वलपोलःहनोसंतोगुनःरजोगुनःतमोगुनाःथस्वगुलिगुनंःद्वलपोलःहनोथुगुलिमृत्यामृत्युंःद्वलपो
लःहिहिस्कोटिदेवताद्वलपोलःश्रीपृथितिसंहालयाकतिद्वलपोलःश्रनाथयानाथंद्वलपोलःद्वासश्रादि

साधु

•त्यं धलयोलः हनो दस दिगपालं धलयोलः हनो गुप्त स्वरूपं धलयोलः कालया कालं धलयोलः गुनया गुनं ध
लयोलः धर्मया धर्मं धलयोलः नेटि स्कोति सदेयो देवो धलयोलः श्रि श्रि थिति संहारया कर्तृ धलयोलः श्रनाथया
नाथं धलयोलः विश्वरूपि मुर्ति धलयोलः श्रादि मदु श्रन्त मदु थ्वम्ं धलयोलः दस दिग्यालं धलयोलः श्रन्त मुर्ति
धलयोलः हनो श्रष्टवसु थयाम्ं धलयोलः द्वादस श्रादित्य लयोलः हनो ब्रह्मा दस दक्ष प्राणि या हृदये सविज्याग
वः यापपुन्ने यासः धिङ्गु याव विज्याकम्ं धलयोलः भोहृम्ध जधलयोल यामहिमाहा जेनं लाये मफ्या साम
र्थ मदु चक्रमुब ब्रह्मा या सामर्थ मदु हरि स्तुतु लाव चोकम्ः सेष नागया गंम्मे मदु शिवहलया दु सामर्थ
दइ भोगौरि संकर श्राव धलयोल या नाम धलयोल या जप ध्यानः सदा कालं जिनुगंस थात्काव जेनुगलस
प्रसंन चुसेविज्याये माल धकं श्रनेग प्रकारनं पुजा मान्ने या याव श्रनेग श्रस्तुति या ज्ञाव मिथानहर्ष रहमि
लाये काव श्रीभवानि संकर या मुखदर्सन या ज्ञाव श्रति श्रानंदनं श्री माहादेव या श्रस्तुति या ज्ञाव चोनं थन

राम

२०

लिः श्री माहादेव नंजुल सां श्रीहे माल ये मे नानं श्रस्तुति याकस्वयाव मनस श्रति श्रानंदया ज्ञाव मुसुहनं हे
लाव हे माल ये या हे व नेजुल सां श्राहाद येकाः भोपर्वतराजः हे माल येः धन्ने २ धन पुजा श्रस्तुतिनं जे श्र
ति संतोषजु ये धुनोः भोपर्वतराज हे माल येः श्राव धनं जिगुलिज ध्यान स्तोत्र सदा कालं धनं नुगलस न याव
तिव थवेलस धनं कैलास पद विलाइ भोहे माल येः थते श्री माहादेव या श्रीं ॐ ज्ञाव हे माल ये नं मे नानं श्रा
हाद येकाः भोः श्री माहादेवः जि पनि थासः दयाकृपा या न्याव विज्याये माल धकं हनोः श्री माहादेवः नं श्राहाद येका
श्राव जि कैलास सव न्य लोः ता काल दतोः कैलास सु भेजु याव चोन धकं श्राहाद येकाव थते श्री माहादेव या
श्राहाङ्ग ज्ञाव हे माल ये या मन स जुल सां श्र चे नहु र्वमान या ज्ञाव थव पुत्रि पावति या नः श्रनेग वस्त्र
श्रलंकार विया व श्रनेग २ मनि मानि के श्राभलंनं पुये काव थन लिरत्न मालाः श्रादिनं पुये काव मिथानं
हर्ष रहविहाये काव श्रनेग प्रकार २ शां पुजा मान्ने या ज्ञाव वेडादि याव विज्यात कलः॥ ॥ थनं लिः श्र

सोमु

श्री माहादेवः श्रीपार्वतिः हेमा ये यपुजामांने कथावः अतिसर्वमानयान्यावः वृषभोगयाऽनवः पार्वतिभवमुदेसतया
वः शिवसंकीस्वररूपजुयावः तेष्टिसकोटिदेवतानं अस्तुतियाकावः पार्वतिवः कृपाभोगयाऽनवः प्रथमगननंज
येकावः पद्मश्रानतुननंविख्यातकलं गथंधालसाः इतिस्कोटिसदेवतानंतिकावः गथेईसतिस्वभाजुलोः अ
थेप्रथमगननंजयेकावः जगादस्वर श्री माहादेवः यास्वभाजुलं॥ ॥ग्वस्त्रमनुष्यनं थुगुलिः श्री३ स्वस्सानि
पर्मेस्वरयाधर्मवर्तियाकथाऽऽ॥ अथवागोस्त्रनंधर्मदिने ग्वस्त्रनंबाबन्हारविः गोस्त्रनंबाबन्हालकिवः अथ
वागोस्त्रनंथमनंहारविः अथवागोस्त्रनंबाबनसफुलिधेसबुनुदयेकावतरविः थपनिसमपाकालंसत्रुनासगुरु
वः प्रथेकालसंकैलासबासलाईविः हनोभिंयाभयेराजायाभयेः लंबयाभयेः खुयाभयेः सत्रुयाभयेः थवेयाभयेः
ग्ववेलसंः दईविमबुः इहिलोकसंमाहासुखिजुईविः हनोमाहापापिजुलसाः कुहनथियावचोनसाः माहालोगनंक
यावचोनसाः नासगुईविः हनोमाहापापिजुलसाः ब्रह्महत्याजुलसाः पंचमाहापातकिजुलसाः दकुपापः मुकगु

राम

८१

यिवः दिवेहसरिलगुईविः एकचित्तगुयावः भक्तिभावनायान्यावः धर्मवर्तदिनेः अनेगमाथननंः भावनायाऽनवः
चोनेमालः श्री३ स्वस्सानिपर्मेस्वरयाकेः लिनगुयावः वनिवः हनोगथेश्रीपार्वतिनंः थुगुलिवर्तियाः प्रभावनंः श्री
माहादेवः पुर्वलातः हनोचक्रदसभुवनयारानिगुयावचोनंः थवेभक्तिसहुनंः संगुक्रयान्यावः ग्वस्त्रमनुष्यनं
थुगुलिधर्मदनंः वस्त्रमनुष्ययातंः थुगुलिपदविलाईविः धकंनिश्चयनंगुलोः थुगुलिः श्री३ स्वस्सानिपर्मे
स्वरयाः धर्मवर्तः श्रीपार्वतिनंः श्री माहादेवः पुर्वकायेनिभितिनंः दऽगधर्मधकंः कुमालनंश्राद्धदयेकाः अग
स्त्यमुनिनंनेऽगवः ४॥ ॥इति श्रीपार्वतिविवाहस्वस्सानिवर्तः कुमाल श्राद्धस्वङ्कथासम्पुर्णः॥ ॥
॥ ॥ ० ॥हनोकुमालनंअगस्त्यकनंः॥ थनलिःकैलासथेंऽनवः नलिप्यलानिलादयावनंलिः पार्वतिनंगं
गायाकथासविख्यातंः थनलिः श्री माहादेवः श्रीपार्वतिः गुह्यासविख्याऽनवः श्री माहादेवः नंगंगाऽपतियातं
थनलिगुह्यासस्त्रश्राद्धनंविख्यातंः श्री माहादेवः श्रीपार्वतिः श्रीगंगाः माहाहर्षमानयाऽनवः किडीभोग

याङ्गवः विख्यातं॥ ॥ थनलि छ्रुयादिनस्य पार्वतिनङुलसां कुथास चोङ्गवः कोलनं कुयाव चोनं थनलि कु
लसिकयाव मुर्तिदयेकाव म्वाल्काव लुयायापिन्येत्यावतलं थवेलस श्री माहादेव थंनकलविख्यातं थवे
लस श्री माहादेव दुहावनेत्यनावेलस दुतमधोसेतलं थवेलस श्री माहादेव नं थस्त्रवनापल्वाङ्गवः माहा गुहु
याङ्गवः देलथनाव दुहावनं थवेलस पार्वतिनं धालं लस चोङ्गस्त्र गथं यान्याव विख्याङ्गः धर्कधायावः श्री
माहादेव नंङुलसां श्राद्धयेकाव विख्यातं देलथङ्गवः स्यान्यावताथे धुनोधर्कधायावः श्री पार्वतिनंङुलसां
श्राद्धयेकाः थस्त्रजाङ्गिकाथे थुकाः धर्कधायावः श्री माहादेव नंजिनंजामसियाधर्कः श्राद्धयेकाव दुत
याङ्गेवोने श्राद्धयेकाः भोदुतपनिः छ्यनिथथेंवङ्गवः जेगुलिदिगहिलाव ग्वस्त्रस्त्रनवस्त्रयाद्देलथना
वः थथंतथेमालधर्कः श्राद्धवियावः दगिवगेथर्कः श्राद्धसिलसंकयावः श्री माहादेव या श्री पार्वतियाचर
रास्त्र भोकयुयावः वेङाकयावनं थनलि दुतपनिसेनंङुलसां यगुलिदिगस्त्रहिलावः सोलङुलं थवेल

सः सोयाथास२सुंमदयावः सुन्नेङुयावचोनं श्रावगथेयाथे धर्कः मननं भालपाव स्वलङुलं थवेलस मन्ता
हालकिसिछ्रुलुलं थवेलस दुतपनिसेनंबङ्गवः श्री माहादेव यानामकयावः शिवः३ धर्कं मननं भालपावः
चंङुवानवलानं प्रहालयान्याव छोनं थवेलस थवलानं किसियागलपोतसङ्गवः किसियागलपोतछ्रु
न्यान्याव विलं थकिसियोगथिङ्गेधालसां हेमालयेपर्वतचोङ्गथं त्वयुववनंङुयावचोनं श्रंगधा
लसां पर्वतचोङ्गथं देलधालसां पर्वतयात्वाफ्लचोङ्गथं गथ्यात्वाफ्लमङुपर्वतचोङ्गथं थयाछ्रे
नपृथिसङुङ्गवः वानमलातं थवेलस दुतपनिस्यनंकयावः कुयावहलं थथलसपर्वतथनकलहु
लं थवेलस श्री माहादेव नंकयावः स्त्रसङुङ्गव म्वाल्काव विलं थवेलसंनिसे श्री माहादेव नंनामङुङ्ग
वतलं गथेधालसां गनेसधर्कं नामप्रक्षातिङुयेकाव श्री पार्वतियाकाथेङुयावः विख्यातं थनलि श्री मा
हादेव पार्वतिनिस्त्रक्कथास विख्यातं थवेलस त्यतिस्कोटिदेवतायारागाईन्द्रनंङुलसां श्रगिनिदेवताचनक

लक्षो याव: श्राद्धा दयेका: भो अग्निदेवता: श्री महादेव: थ थेत्त यानं गथे ब्राह्मा दुरक्षा याईव: कोथानं सुद्धापि तांम
व: व श्राव द्धव ङव: पितक याव तकिधकं: अग्निदेवता द्धोतं: थवेलस: श्री महादेव: याथासवनं: थवेलस: लु मासचो
नपनिसेनं: दुत मद्धोक: थवेलस अग्निदेवतानं गुलसां: वायु देवता गु याव: कुच घालनं: दुलांव ङव: भिक्षुक गुया
व: दुने थनकलवनं: थवेलस: श्री महादेव: व पार्वतिव निम्र: येकांत गु याव चोङ: थवेलस: श्री महादेव: याक्रो
धगु याव: भस्म याये त्यनं: थवेलस: पार्वतिनं गुलसां: विनति यातं: द्धाये श्रितत गु याव: फोनेव व्रम्र यातं: नासया
येमतेव: दुं: वियाव द्धो येधकं धयाव: श्री महादेव: नं गुलसां: पार्वतिनं धया खङे ङव: विङ्ह पासलवि याव द्धो
तं: थवेलस: अग्निदेवतानं गुलसां: थु गुलिवृजनु ङव द्धोतं: थवेलस: थवृजन याव: अग्निदेवता यासारिलस
तंदे: थवेलस: थवेलस: अन थ गुलो धकं: ग्या ङव: गंगा याकिना रासव ङव: ह्रो याव चोनवनं: थनलिकुस ह्रो
याव ताथलं: थवेलस: थु गुलिवृजभिद्धो याव चोनं: थवेलस: सप्त मुषि याकलात: ब्रह्मुनि पनि गंगास्नान या

येतवव वेलस: भिद्धो याव चो ङख ङव: ङिङि समिकुलवने नु थो धकं: धयाव: भेव याभिकु येमतेव: धकं धा याव: द
म्र लिहांवनं: थुम्र सेनं गु कुपनिसेनं भिकुलवनं: भिकुकपनिस या गभसिद याव: थवेलस: ब्रह्मुनि पनि ग्या
ङव: श्राव ग थं याये धकं धयाव: थवलस: सप्त मुषिनं गभीत गु याव सि याव: दुपनिस ग थे गभीत गु
ल धकं धयाव: धन्द्रा कयाव: जिभिसेनं मसि या धकं: सत्य यातं: थ थेनं वोधम गु याव: सरपविलं: थवेलस:
ब्रह्मुशापनि गंगातिर सव ङव: गंगास ह्रो याव: श्राकास सं था लाव याव: ताराग नस: स्वाभिपु चलन गुति
गु याव चोनवनं: थनलि गुसिस: ह्रो याव ता थागुलि: दिङ नंकु माल ध याम्र गुपात द्धाल गु याव ङपति
गुलं: गंगा या पुत्र धा येकाव: श्री महादेव: श्री पार्वति श्री गंगा स्वम्र या थासव ङव: श्री गरोसकु माल निम्र
स्यनं दर्सन यातं: थवेलस: श्री महादेव: नं गुलसां: गरोसकु माल: थव था सत याव तलं: थनलिक थनं
तव धिकल गु याव वलं: थु गुलि श्रव सरस्वता कीसुर धा या नाम दैतेनं: श्रमलावति त्यलावतव थवेलस:

ते टिस्कोटि देवतायारानाईन्द्रनंजुलसां देवलोकवोनकलधोयावः समधालयातः भोदेवलोकः ज्ञिज्ञिस अम
लावतिताकालदतोदैतेनतेलावतवः श्रावज्ञिजिस अमलावतिलिकायेतः उपायेदतोः दुउपायेधालसां श्रीमा
हादेवः याकायेकुमालउपतिजुलः श्रावज्ञिजिसः श्रीमाहादेवः याथासवज्ञवः विमतियातवनेतुयोधर्कः श्राशाद
येकावः ईन्द्रयाश्राशाडेज्ञवः देवलोकबुसिजुयावः धन्ने२ईन्द्रधर्कः धलपोलसेनः श्राशादयेकागुलिसत्य२
नंबवधर्कधयावः ईन्द्रप्रभतिः देवलोकवज्ञवः श्रीमाहादेवः याथासविज्याज्ञवः हातजोजलपावविमतिया
तः भो२श्रीमाहादेवः जिपनिरक्षायाज्ञवविज्यायेत्यलोः पापिबतकासुरयांज्ञिजिस अमलावतितेलावतव
ताकालदतोधर्कः देवराजईन्द्रनंजुलसांः विमतियातः थवेलसः श्रीमाहादेवः नंजुलसांः ईन्द्रयाबडेज्ञवः श्राशा
दयेकाः भोदेवाईन्द्रः अवसेनः जिनः अमलावतिलिकयावविये निश्चयेनंधर्कः श्राशादयेकावः देविईन्द्रनंजुल
सांः श्रीमाहादेवः याश्राशासिलसकयावः अतिहर्षमानयाथावः ईन्द्रादिदेवतालोकनंजुलसांः श्रीमाहादेवः श्रीपा

शोभ

राम

२४

वतियाचरयासभोकपुयावः वेडाकयावः थव२ श्राममसविज्यातः॥ ॥थनंलिथः श्रीमाहादेवः श्रीपावति
निस्रश्रानंदुनंविज्यातः॥ ॥थनंलिद्ध कुयादिनसगशोसकुमालसलतावः श्राशादयेकावः भोगनेसकुमाल
दपनिनिस्रसुमेरुपर्वतउलावः ग्वस्रसेनं क्रापाडलावबयेफतंवस्रयातवरप्रसादविधेधर्कधयावः वेलाविलं
॥ ॥थनंलिःधातुकुकुमालनंतस्कारयांःस्रयेभागयावः सुमेरुउलेधर्कवनंः गशोसजुक्कवयायेहंन
मसियावः देसलिहावयावधधाकायावचोनंः थवेलसः वाहानजुयावचोउस्रःटिछुनंधालंः भोश्रीगशो
सः छायेधधाकायाःधर्कटिछुनंधायावः श्रीगशोसनंधालंजिनंगथयायेः वाहानधालसांटिछुः घाथधा
लसांटवगोलःस्वनधालसांताहाकलःज्ञयेमफुःकुमालयाधालसांःस्रस्वावाहानः छस्यवडेफवः थ
वधालसांःथयिंडधर्कधयावः टिछुनंधालंः छलपोलयातः जिनंशानविधेः न्यसेविज्याज्ञनिधर्क
टिछुनधालंःसनोश्रीगशोसनंधयाःगथयायेमालधर्कधायावः टिछुनउपदेसविलंः भोगशोसछ

लपोलछाये हतासचायाधंधाकाये मुमालः जिनंस्यनाथे गुक्कयावः हिजिस्यनंछाये पर्वतउलवने श्रीसु
मेरुधालसां श्रसुमेरुधालसां श्री मातादेवः पार्वतिः गंगास्वस्त्रः चोऽथासथुकाः सुमेरुधाये पर्वतसुमे
रुमबुः श्रावहिजिसेनः हातजोलपावः ववुजुमामगुस्वचाकउलावः दर्सनयाऽनवः विमतियाये हे पिताः मा
तादेवः माता पार्वतिः गंगा छलपोलपनिस्यनंः श्राशादये कलंः जेपनिछवने स्वस्त्रसेनंः सुमेरुछापाउला
वयेकतसावस्त्रयातंवलप्रसादवियेधकं श्राशादतंः जिनंजांसुमेरुमसियाः श्रसुमेरुमसियासुमेरुध
यास्त्रछलपोलः स्वस्त्रगुक्कसियाः मेवुसुमेरुमसियाः धकंः श्राशादये किवः छलपोलहतासचाये मुमालः
धकंः टिंछुनंस्यऽनवः गशोसनंबवभालपावः टिंछुगयावः श्री मातादेवः श्री पार्वतिः श्री गंगा याथासवऽन
वः स्वस्त्रस्वचाकउलावः दर्सनयातंः हातजोजलपावविमतियातंः थनः श्री मातादेवः नंः श्राशादये कलं
हे गशोसः कुमालजासुमेरुउलावः थानिनोः श्रावतलेंछनंछुयान्यावचोऽनः धकं श्राशादये कुगुऽऽनवः

गशोसनंधालः हे पर्मेस्वर पिता माताः पनिः जिनंसुमेरुधयास्त्र छलपोलस्वस्त्र गुक्कसियाः पर्वतसुमेरुया
धयागुलिजिनंमसियाः धकंधयावः भोकपुयावः थवेलसः श्री मातादेवः नंः श्राशादये काः भोगशोस
छमाहावस्त्र ग्यानिबवः हनोछनंः श्री मातादेवः नंः ऽऽनवबवभालपावः श्रतिबुसिजुयावः श्राशादतंः हे पु
त्रगनेसछनंतोः शानलातोः छनंधयाबसत्यनंबवधकंः श्रतिरसतायावः गशोसयातः वरदानविलं हे
गशोसधकंः श्रावस्वर्गमध्यपातालसंः छनंतछापांपुजामयासेः सुनानंकार्जियायुवः वस्त्रयाकार्यः श्रसु
छुजुये मालः छनंतछापांपुजायाऽनवः कार्यियाइविः वस्त्रयाछुकार्यियातसांः सिधजुये मालः धकंः हनोः
श्री मातादेवः नंः श्राशादये कलंः भोपुत्रगशोसधकंः मक्षेमंछुसवऽनवः पुजाफलजनिधकंः हनोऽव
स्त्रयाकार्यियाथिवः गोस्त्रनंछनंतपुजामयातसेः कार्यियातसांः वस्त्रयाकार्यश्रसुछुजुये मालः छनंतपु
जायाऽनवः कार्यियातसांः वकार्यिनानंसिछुजुये मालः धकंवरदानवियावछोतंः थवेलसः मामबुयाच

रशा स्मोकपुयावः वेलाकयावः मद्धिमंडस्पुगा फ्यावः चोनवनं थनलिः कुमाल ङुक्कः सुमेरु ङलवङनवः
लि स्तांवये मफ्से चोनं स्नो थनः श्री माल्लादेवः नंः गरोस्स यातव रयांनविव सियावः गंगातम चालंः जि
काये कुमाल ङुक्कः हेये कावः धोयावः श्रावदक्क गरोस्स यात विलधकं गंगा दुबनं विज्यातं॥ ॥ थनलि सु
मेरु ई लेधकं धगनंव ङनवेलस्सः लिवकथनं स्लस्सा या पपुतिसके ङनवः वये मफ्यावः चोनं थनंलिताकाल
दयावः कुमाल मथ ङनवः गंगानं श्री माल्लादेवः वनापः कोधया ङनवः माल्ला दुबनं चोनं थवेलस्सः श्री माल्लादे
वः नंः श्रनेगप्रकारशाः वोधलपावः चाकुकल चाकुकानं वोधमङुयावः श्री माल्लादेवः नंः श्राशादतं हेगंगा ध
तमा चाये मुम्बालः धनं काये यातं विये थुकाः धनं काये वये मफ्से चोनं धतम ङुक्क चा यानं मजिलोः धनं धर्म
याये मालः धयावथन पार्वतिनं धालं जिकाये धाये वय मफतबे धकं माल्ला दुबनं चोनं श्रावगथे याये जि
काये थनके यातः हुङ याये याये धकं पार्वतिनं श्री माल्लादेवः याके विनतियातं थते श्री माल्लादेवः नं

ङ ङनवः हेपार्वतिः धनं तवदुबयातं थुगुलि धर्मवर्तगननं मदुःसुयातं मविया माल्ला तव धङे धर्म ङपका
लः थुगुलि यः जिसलिल सवाहिकं नं मेले मदुः हिजिवव ङ्ती या ङनवतया श्रावद्ध फरचिक रा दुबतालोः हुयाये श्रा
वः धनं श्री३ स्वस्तानि पर्मेस्वर या धर्मवर्तः क्रापा श्री नारायननं श्राशादव थं धर्म दङे वेलस्सः धनं काये स्वानक्क का
ये तलातकः थनकलवयिव धकं श्री माल्लादेव नंः श्राशादयेकलं॥ ॥ थनंलि पार्वतिनंः श्री माल्लादेवः नंः श्राशा
ङयेकायं खव भालयावः क्रापा थुगुलि धर्मवर्तः दङ्गयापुन्नेनंः श्री माल्लादेवः स्वामिला ङनवः श्राव थ वर्त श्रारम्भ
याये धकं मनस्स श्राद्ध या ङनवः पैस्सु कुया पुन्नमासि सु कुवर्त जोनं थनंलि माघ सु कुया पुन्नमासि सु कुसं
प्रुशी ङुयावः श्री३ स्वस्तानि पर्मेस्वर स्थापा या ङनवः खोदसङ्ग चालनं पुजा या ङनवः श्रर्धविये धुनोकावः फको
श्रस्तुति या ङनवः वर्त धुनकलं थनलि स्वानविये लाक्कः थुगुलि धर्मवर्त या प्रभावनं कुमाल थनकल विज्या
तं॥ ॥ थनलिः श्री माल्लादेवः या श्री पार्वति या श्री गगा याः पालि स्मोकपुयावः विमतियातं थनलि पार्वति

नंथथेवर्त्तप्रत अजुयावः पार्वति अ ति बुसिजुयावः धालंधने २परमेश्वरयाङ्यकालधर्कः श्रावजिकायेथ
नंः जिकायेयातद्धलयोलसेनंः कृपायाये मालधर्कः पार्वतिनंजुलसांः मनसअ ति हर्षमानयाङावः स्वानवि या
वः श्रासिवंडवियावतलंः श्री माला देवः याथासवङावः श्रावजिकायेयातः कृपायाये मालधर्कः विमतियाङावः
थवेलसः श्री माला देवः नंकुमालयातव्रप्रसाडविलंः नेलस्यातंः वरप्रसाडवियावमक्षमंदुलसपूजाफूयेकलद्धे
तंः॥ थनंलिलिनियार्वतियामनसहर्षमानयान्यावः बुसिजुयावः मुसुक्तनंक्रेलावः श्री माला देवः यास्वालस्वयावः व
सिनयाङावः माला श्रावनंविज्यातंः॥ ॥ थनंलिदेवशजईडिनंजुलसांः सुयेस्वक्कटिदेवतानंलिक्कावः श्रीकै
लाससः थनकलवनंः थनंलिईडिप्रा भृतिसुयेस्वक्कतिदेवताःकैलाससथनकलवनंः॥ ॥ थनलिः श्री मा
ला देवः कैलाससमदयावः देवलोकनंमलाधंधाकयावः श्रनेगथासमालजुलंः गनंलुयेकेमजियावः माला धं
धाकयावः देवलोकनंः श्री माला देवः गनविज्यातंः धर्कः मननंभालयावः स्वलङासेंः श्री माला देवः नंः श्रीपार्वति

ईडिपालयाकविज्यातंधर्कः सियावः देवलोकपनिन्यातंः ऋजिसेनंलुयेकेमजिवः लुजुक्कुलुयुवः गंगाईडिपा
लयनेयातविज्यातंः ईडिपालधुनङावः थनंलिगनेसकुमालसुद्धागातजुलंः थोसपोलनेस्वयातंः व्रप्रसाडवि
यावः थातदयेकावः निमूफुकिजंतयद्धोतंः मक्षेमंदुलसतयेद्धोतंः ऋजिसेनंवातमतायाः ऋऋसथथिङे
हवालतुनिः श्रावऋजिसेनंः गथेयायेधर्कः समधालयाङावः चोनवेलसः श्री माला देवः नंकैलासविज्याये
धकपिलाविज्यायेतेयकावः स्वयावः श्रावऋजिसेनंगथयायेः श्री माला देवः जापिलाविज्याईनोः श्रावऋ
जिसेनंः मसियाः छलयाङावः मालजुयायेङेशाकावलस्वलवयाथनेनकावः पिलाविज्याकतुकतुः अथ
गभावनायाङावः वसालायावः कैलासअविज्यातकेधर्कसमधालयाङावः सुमुकचोनंः वललिः थनलिः
श्री माला देवः पार्वतिगंगाङामामहेस्वरजुयावः अर्धसरिलजुयावविज्यातंः थनदेवलोकपनिसेनंहता
सनंः वपडङावः अनेगधुपथङावः वाजनथाकावः वसालायावः श्री माला देवः कैलासविज्यातकलंः कैलास

थ्रुनवः माला श्रानदनविख्यातः॥ ॥थ्रनलिदेवलोकनः लातजोगलपावः श्री मालादेवः याके थ्रवरवेदनावि
मतियाउनवचोनः थ्रवेलसः श्री मालादेवः नंश्राशादयेकलः हेदेवलोकपनिः हतासचायेमुमालः जिनंउपाये
यायेथुकाः ग्यायेमतेधकंः देवलोकयातः वोधवियावः श्रावुनंः श्रनतयावतलः॥ ॥थ्रनलिहनोदेवराग
ईहुनंजुलसांः श्री मालादेवः याके विमतियातः भोस्वामिजगदिस्वरः श्री मालादेवः जिपनिरक्षायावधकं
गकालदतोः पापिष्ठ तार्कासुरयांः श्रमलावतिथलावतवः श्रावदेवलोकबउनवः दयाउपतिजुथेमालधकं
विमतियातः थ्रनलिः श्री मालादेवः नंजुलसांः श्राशादयेकाः श्रावद्धपनिसेनः तार्कासुरबकेफरहिमबुजि
कायेः कुमालनंजुकः तार्कासुरमोचकेफयिवः धकंश्राशादयेकावविख्यातः॥ ॥थ्रनलिः श्री मालादेवः नं
श्राशादतंः हेदेवलोकपनिस्वङ्गसंः हथालकयेयातदिनग्वबुकुभिङ्गः बवधकंधयावः देवलोकयामा
लाश्रावुजुयावः दिनलुयेकावः प्यङ्गमालंनिधकधयावः श्री मालादेवः याके देवलोकनः थुबुङ्गधकंश्रा

शादतंः वेलाश्रहितनंकेउनवः मस्तयारयाउनवचोउनवचोनः॥ ॥थ्रनलिकुमालयारथियान्यावः हेतिस्को
तिदेवताः जक्षगंधर्वकिन्नरः सकलसेनः हथालकवधकंः श्राशादयेकलः थ्रवेः श्री मालादेवः याश्राङ्गउनवः देवरा
जईहुनंजुलसांः॥ जक्षगंधर्वकिन्नरः नागलोकश्रवसुः दसदिगपालः ब्रह्मादिक्षुः श्री मालादेवः भुत्तपि
साचदकसेनः थवरसस्त्रश्रस्त्रश्राउनवः कुमालरथियाउनवः हतालवउंघातः धनुषहुप्रस्थानयाउनवतलः थ
नलिगनेसनंजुलसांः तुहुयाहेवन्यधयाः स्वरनकतुनिप्रसादवियावहलः थनिनिसेंः जितमयेकलः हुया
येः हतालवनेयातः मानमयासेंवन्यतेनधकंः धयावः हिहुनंधालः भोगशोमनिसयनंयातमबुः लोलम
नथुकाधकंधयावः हनोपुनवारः गनेसनंधालः हुयायेधकंः हिहिः बबुजुनंवरप्रसादवियावहलः श्रा
वहनोकोकालोः थतेथकनागनेसनंधावगुतायावः हिहुनंधालः हेपरमेश्वरगशोसः हलयोलहतास
चायेमुमालजिवउनवः ववाजुयाकेलुमनकावयेधकंधयावहिहुनः श्री मालादेवः यासुमस्तः श्रवुः

वथासवउनवः धनुषयालिगुनवानंकचिक२याउनवतोकहाउनवविलः थवेलसहथाल ग्यायेयातः
श्रीमाहादेवः याःसस्त्रकायेकलधोतः ववेलसः सस्त्रभंगजुयावोचोऽषउनवः माहाग्राहिनंशाउनवः श्री
माहादेवः याकेविविनतियातः हेपमेस्वरछलपोलयालिपाया:लिगुनंभंगेजुयावचोनः धकंकउनवः श्री
माहादेवः ग्राहिचायावः श्रावधुनोछुजुईविषेसः छुयानिभिनिंः थथेजुलषेसधकंः खलवउनवधनुषलि
गुनःवानकवि२याउनतवषउनवः खलउनसेंः श्रीमाहादेवः नंधालंः ग्यायेमुम्वालः२ऋिजिसभंगमजुवनिः चं
द्रालटिंछुग्याथुकाःजिसुमेरुसचोउनवेलसः गशोसकुमालयातः वरप्रसादवियेधोनोः थपनिवोनेलोलम
नोः छुःवयावलुमनकलवलथुकाग्यायेमुमालधकंः गशोसकुमालवोनकलधोतः थनंलिनद्रिभिंद्रिऊंस्रव
उनवः गशोसयाक्रेवऊंधालंः भोईस्वरः गशोसकुमालः ववाजुनंछलपोलनेस्रसलतकलहलंः तुरसनंविज्याज
निःवनेनुयोधकंनंद्रिभिंद्रिनंधालंः हेगशोसकुमालनुयोधकंः विनतियातः थवेलसः नंद्रिभिंद्रीयाषऊंउन

वः गशोसकुमालः ववुजुयाथासः थउननलिः श्रीमाहादेवः पार्वति गंगायाचशीसभोकपुयावः विनतियातः
भोमातापितराश्राशाद्धुधकंः आशादयेकिवधकंः थवेलसः श्रीमाहादेवः नंआशादतः भोपुताशोसकुमा
लः देवलोकयाउपकालस्वस्त्रसथाहावनेमालनुयोधकंः श्रीमाहादेवः गशोसकुमालदेवलोकयाक्रेवयोत
यावः स्वर्गसहतालकलवनंः थवेलसदेवलोकवबः तार्कासुरशांमन्यावः ल्यायेयाततयारयाउनवलंः थवेल
सः देवलोकनंभतिभाताजुक्कल्याउनवविस्थवनंः थुभिसवनापल्यायेफरईमषुःथुभितः श्रीमाहादेवः नंव
दीनवियावतलंः थथिंउपनिसवनायः ल्यायेफरईमषुधकंः विसेंवयावचोनंः थनलिः श्रीमाहादेवः
थिंसारथियाउनवः गशोसकुमालरथियाउनवः श्रीमाहादेवः नंः त्रौयासुरत्रिपुरासुरहता२सनंरथ
सदउनवः ल्यायेवुयावः वानवलंः थवेलसः श्रीमाहादेवः नंतार्कासुरत्रिपुरासुरवमउनवः अनेगसस्त्र
अस्त्रप्रहालयाउनवः त्रिपूरासुरवजुईयातः थवेलसः निपक्षयासेनानंः जयेराजयेनंजुर्धयाउन

वः माहाकल्लोलनजुर्धयातः हनो सिहनसंहत्वाकथ्यः निगुलिसमुद्रनापलाकथ्यः माहो अर्धेरजुर्ध
याः न्यावचोनः थवनलिरशारथत्वातकावः अर्धेरिसंग्रामयान्यावचोनः थवेलसः कुमालयासेनाः कोतानको
टिदैत्यसंहालयान्यावहलः थवेलसतार्कासुरनः कुमालयारथ्याङ्गवः ओजलंछिलिचितकावद्योतः
थवेलसकुमालया अतिक्रोधयान्यावः तेनिस्कोटिदेवतानलिक्कावः थवरथक्यातकलहलः तार्कासु
रयारथ्यओजनलिचितकावद्योतः थवेलसः दैतेतमचायावः हयेकयावः देवलोकसंहालयान्यावः ह
लः थवेलसः कुमालनदेवलोकमोचकुगुषङ्गवः माहाधंधायाङ्गवचोनः थवनलिः श्रीमाहादेवः नंकुलसां
धनुषयालिगुनबद्धयावः ताकालयाङ्गवबलानंकयेकलः हनोत्रिपुरासुरनः श्रीमाहादेवः याकेवानप्राहा
लयातः हनोः श्रीमाहादेवः नंबलानंकयेकलः बलानंकयेकावः त्रिपुरासुरस्त्रौयासुरनः वाकटटनंक्रेया
वः हयेकयावः मुगलनंप्राहालयातः हनोत्रिपुरासुरतार्कासुरनंहयेकयावः श्रीमाहादेवः तमचाया

वः त्रिपुरासुरनप्रहालयातः हनोतार्कासुरनिस्त्रेनंबलाकयावः बलादुयावतुङ्गवः कयेकलः हनोः
श्रीमाहादेवः नंत्रिपुरासुरयातप्रहालयातः अन्वनेनप्रहालयातः हनोः श्रीमाहादेवः याक्रोधयाङ्ग
वः वाकटटनंक्रेयावः क्रसपोतथेनकलिगुनसालावः बलानंकयेकलः श्रीमाहादेवः यावलायाचो
तनः सहयायेमफयावः तार्कासुरत्रिपुरासुरतमचायावः रथसदङ्गवः श्रीमाहादेवः यारथसयावनः
थनः महादेवः नंरथसयावतवयान्यावः क्रोधयान्यावः अनेगप्रकारयाः जुर्धयातः थुगुलिप्रकारयाजुर्ध
यान्यानंमजियावः थुगुसमयेसः श्रीमाहादेवः नंभालयाः थपनिगथेस्यायेछलपोलस्यान्यानंमजिलो
छस्त्रस्यान्यानमजिवः कुमिसजुयावङथंगाथेलपीवः थकीमननंभालयावः त्वाल्पांनिस्त्रसयारथचुललान्या
वः चोनवलः थवेलसगरोसकुमालनिस्त्रयाक्रेवनेश्राशादयेकलः श्रीमाहादेवः नंश्राशादयेकवस
ङ्गवः त्रिपुरासुरस्त्रौयासुरनेस्त्र चुललाङ्गवः चोङ्वेलसः कुमालनंचंद्रवानकयावलियासजोजल

पादः सर्वोत्तथनकलि गुनसालावः वलानंकयेकलं: दथुनं: निम्रयासिरद्धिदयान्यावः कयेकलं: थनंलिश्री
मासुरत्रिपुरासुरयाः कपालमदयावः भुमिसकुतिनवयावः ग्वलतुलं: श्रीमासुरत्रिपुरासुरः सैन्यसकलैः
पुनर्भुत्तथङ्गवः घलंघलस्याङ्गवः जमलोकद्योतं: थवेलसः सुयेस्वकोतिदेवतानं: जक्षगंधर्वकिन्नरः भुत
प्रेतपिसाचनं: दहाचकगाचकः लाथेकुलं: थुगुलिस्वयावः ताकीसुरयासेनादक्कथवर२थासविसैंवनं: हनो
थवेलसः देवलोकनं: स्वानवागातकावहलं: श्रनेगवाजनथाक्कावः श्रप्सरागनप्याखनजयेकावः श्राहुनाव
ख्यातं: हनोश्रीमासुरत्रिपुरासुरः गोवेलसस्यातधालसाः दिनयानि भालमदतोः रात्रियानगुतिमलुवनि
थथिंङ्वेलसः श्रसुरदकोसंहालयाङ्गवः देवलोकयाभयेदक्कः संहालयान्यावविख्यातं:॥ ॥थनं
लिः श्रीमाहादेवः प्रभृतिः देवतासकलेंवयावः इंद्रासनसथंनकलवनं:॥ थवेलसः सुयेस्वकोटिदेव
तानंधंत्रे२कुमालधकं श्रस्तुतियान्यावचोनं: थनंलिः श्रीमाहादेवः नंजुलसाः टेतिस्कोटिदेवतानलि

तकावः कुमालप्रभृतिनं: नानावाजनथात्कावः माहाङ्त्यमयाङ्गवः हनोथनः श्रीमाहादेवः नंश्राशादयेकलं
हेदेवलोकपनिः श्रावद्धिमिसकुदक्कमचकावविथेधुनोः श्रावद्धमिसश्राहुजुलोः धकंधायावः श्रीमाहादे
वः गशोसकुमालक्वेवने२नथावः टेतिस्कोतिदेवतानलित्कावः नानावाजनथात्कावः स्वानवागात्कावः महाङ्
तमयाङ्गवः कैलासथंनकलविख्यातं:॥ ॥थनंलिदेवराजइंद्रनंजुलसाः विमतियातं:॥ भोस्वामिः श्रीम
हादेवः हलपोलयाकपानं: श्रमलावतिलिलाकेधुनोधन्ने२हलपोलधकंः विमतियान्यावः वेलाकोनं: थ
वेलसः श्रीमहादेवः नंजुलसाः श्राशादयेकाः श्रावद्धपनिश्रमलावतिवङ्गवः श्राहुनंचोनजनिधकंः वेला
वियावद्धोतं: थवेलसः देवराजइंद्रनंजुलसाः श्रीमाहादेवः याकेवेलाकयावः इंद्रनंजुलसाः श्रीमाहादेवः या
तः श्रीगशोसयातं: श्रीकुमालयातंदंडवतः प्रनामयान्यावः सुयेस्वकोतिदेवतानंलित्कावः श्रमलावतिव
यावः पद्मश्राहुनंचोनं:॥ थवर२श्राश्रसविख्यातं: थनंलिः कैलासस: श्रीमाहादेवः नंजुलसाः पद्मश्रा

सोम

नंतुनविद्यातः गथेधालसाटेतिस्कोदिदेवतानंतिस्कावः गथेंइंद्रियाख भाजुलोः अथंप्रथमगननंड
येकावः जगदिस्वरः श्रीमहादेवयासोभाजुलोः ग्वस्त्र मनुष्ययानंथुगुलिः श्री३ स्वस्तानियर्मेस्वरयाः धर्म
वर्तकिथाडेनिवः ग्वस्त्रनंधर्मदनिवः ग्वस्त्रनंहातकिवः ग्वस्त्रनंथुगुलिचोयाद्देसबुद्धयेकावतईवः थ
पनिशः सदाकालंसत्रुनासगुईवः परलोकसंकैलाससंवासलाईवः हनोमियाभयेः राजायाभयेः लंबुयाभये
बुयाभयेः सत्रुयाभयेः थअग्निभयेग्ववेलसंदईवमबुः ईहिलोकसंमाहासुखिगुईवः परलोकसंकैलास
पदविलाईवः हनोमाहापातकिगुयावचोनसांः ब्रह्महत्यानंकेनसांः दकोपापमुक्तगुईवः दिवेहसरिल
गुईवः श्री३ स्वस्तानियर्मेस्वरयाकेलिनगुयावः चोनिवः हनोगथेश्रीपार्वतिनंथुगुलिवर्तयाप्रभावनंः
श्रीमहादेवपुरुषलाडगवः चत्रुदसभुवनयारानिगुलंः अथेभक्रिसहिनंसंगुरुगुयावः ग्वस्त्रमनु
बेनंः थुगुलिधर्मवर्तदनोवस्त्रमनुष्ययातः थुगुलिपदविलाईवः निसयेनंगुलोः थतेश्री३ स्वस्तानि
पर्मेस्वरयाधर्मवश्रीपार्वतिनः श्रीमाहादेवप्रतवकायेशिमिर्निनः दन्याधर्मःथतेसङ्गयाबगुलेः

राम

१०२

अगस्तेउवाचः॥ हनंअगस्तेमुनिस्वरनंगुलसांः॥ श्रीकार्तिकक्रमालयाकेविनातंभो
कार्तिकक्रमालहलपोलयाकुयानंस्वर्गयाकथाहातारकासुरवेधनगुरुगुरियसमसासंपुर्नया
नावजिननेनेधुनः॥ अथनंजिचितसंवमगुरुनिगथेधालसाः॥ थतारकासुरदैत्यसंधारयाये
धुसेलिगथेगथेगुधालसाः॥ श्रीक्रमारनगुलसांः॥ सुयस्वकोतिदेवतायानवेयादियावः॥ थवर
थासतयेधुसेलिगथेरगुलथयजितविस्तारयासंपुर्णयानावकस्यविज्याहुनेधकः॥ अगस्तेमु
निस्वरनेगुलसांः॥ श्रीकार्तिकक्रमारनंगुलसांः॥ रथालस्वयावविणातियातः॥ भोक्रमालश्रीमाहादेवनं
गुलसांः॥ कैलासपर्वतोलतावः॥ वस्यारिः॥ थकैलासपर्वतभालासुयातवियावः॥ श्रीमाहादेवसेत्वांत
कवनसविज्यानावथवगथेमृगयारूपगुयावः॥ श्रीपार्वतियातगनगुपतयानावतलधकः॥ भोक्रमा
रथनंलिपसुयारूपतोलतावगथ्यजोतिरंग्यस्वधायकावथवागमतिनंथाहाविज्यातः॥ स्कदब

वाचः॥ हे अगस्ते मुनिस्वरद्वनं यक्षचितयानावन्यवः॥ द्वापासेखांतकवनसवन्येतः॥ श्रीपार्वतिसहितया
नावसमधानयानावः॥ द्वारपाकुयावचोनलनंदिश्रीथ्वपानानस्मसलतावः॥ थ्वपनिलयाक्रेवने॥ श्रीम
देवनंआशाद्वयेकः॥ भोनादिभिंदसंगोलथनवयावजिपनिगनवसाधकनेनवर्द्वथ्वपनिलजिअनव
नथनवनधकंकनेमतेवसुकवोनावचोवधकः॥जिजुलसाः॥सेखांतकवनसवनेतेनाधकः॥धायावः
थ्वतेश्रीमाहादेवयापार्वतिनंजुलसाः॥ कैलासपर्वतनंकाहावज्यानावः॥ ॥ थ्वथायेसथेनकलविज्या
नावः॥ थ्वेलसः॥ श्रीपार्वतियातजुलसाः सुयाअगोचरंमदुथायलतयावः॥ श्रीमाहादेवमृगयारूपजु
यावः॥ मृगयाथानसलितलविज्यातधकः॥ कार्तिकक्रमालनजुलसाः अगस्ते मुनिस्वरयातकनाव
विज्याकखथ्वतेहनंथ्वलक्रमालयातसयेस्वकोतिदेवतानंजुलसानानामाथनंपसंसाबहनावहुधाल
साः थ्वलक्रमालयादेवतायाअंसथकाथ्वतेनथ्वलक्रमालजुलसाः जोतिस्वरूप श्रीमाहादेवयाः॥ असथु

एम

सोसु

१०३

काधकंथयावः॥ थ्वतेरस्वियाअंसमजुलसाथ्वथ्वतेजपाक्रमदेवलाधकः॥ थ्वजुलिप्रकारतोदेवोकनंमाहा
वाविवायानावसभालबहुतः थोनाथ्वनालताकोसुमोचकावदेवलोकपनिसमस्तयाः॥ माहाआनं
दयानावजयरसवदयानावमाहासेनंहर्षमानयानावदकोवाजनथायकावमाहाउत्साहनतोत्रयातकावर
द्वनंजुलसाअमलावतिविज्यातकावदेवतापनिसमस्थवरआसमसविज्यातं॥ थ्ववेलसवलानजुलसाहल
लोकविज्यातः॥ श्रीनारायननंजुलसावैकुंठसविज्यातः॥ थ्वनाश्रीक्रमालनंजुलसादेवताजहुयातअमला
वतिलितवियावसनंजुयावस्वामिपुत्रश्रीक्रमालकैलासपर्वतसथ्वनकलविज्यातः॥ थ्ववेलसश्रीमा
हादेवयापार्वतिनिलयनावश्रीक्रमालयामनसअतिआसर्ज्यचायावहुतासनंकैलासतोलतावगणरविज्यातधे
धकः अंतध्यानजुवस्वतः थ्ववेलसधातोस्वधकंगथिन्योआसार्ज्यः॥ थथिन्योकैलासमुन्यवानावपल
आवगालसमृगजुयावलितलजुवसयावः थ्वपनिसतथथेतथेमदुधकः॥ मननंभालपावहनंवलोकि

विसन्ईंदु थ्वपनिसलतार श्रीकुमालनेआशादयेकलः॥ भोउलाविल्लुदेवराज ईंदुदलपोलाविज्यानार श्री
माहादेवःपारवतिजिमातापिताः मानार कैलास पर्वत सविज्यात मोलः धकआज्यादयेकलः आ
ज्यादयेकुगुः थन्यनारः श्रीब्रह्माविल्लुदेवराज ईंदुः थ्वस्वल्लस्यनविनतियात भोकुमार श्रीमा
हादेव श्रीपार्वतिगजनविज्यानारचोनः धकविनतियातः इनश्रीकुमालनआज्यादयेकलः भोदे
वदेवादिवतिजिमामपार्वतिजुलसोपयसुदरिमुर्तिजियारमजुयाभेषकयारमाहापाषिजुयारवाज
मातियातिरसंभिंजुलोहंदुगोलसंफेकुनारलाहातनंपत्यस्वानदफोलजोनारादिज्यातहनंजिमामपार्व
तिनंजुलसोवालकानंसिवागदयकारथ्वसिवागेवागमातियाजुलसंआभिसेबयानारः पंचपंचानेंपुजा
यानारः अनेगमाथनंसिवयासहसप्रनामआरोपाथयानारनिर्मलयानारचोनः॥ गथेधालसा भोस्वामि
गगादिस्वरश्रीमाहादेवताकालदतोदुलपोलपानिमृगयारुपजुयारविसंहनंदुलपोलयानिमृतिन
ज्या

राम

साक

१०४

॥ हुलगुस्वर्गसंसनेजुयारचोनः॥ भोईस्वरदुलपोलसेनेजुलसोधमनथेधमंचेतंन्येजुयारब्रह्माविल्लु
देवराजईंदुथ्वपनिस्वल्लसपाइलनविरयारकृपायासेविज्याजुंन्येधकः॥ भोपरमेस्वरदुलपोलमदयार
कैलासवैकुथसतैलोकअमलारतिलुन्यजुयारचोनधकः॥ गथेधालसाः॥ दुलपोलकैलाससंम
दयारः॥ माहाविल्लुनवैकुंथतोलतारथथनकविज्यानारचोनः धजुमबव्रह्मानंसतेलोकतोलतारदुलपोलद
सनयायेतथनविज्यानारचोनधकः॥ भोपसुपतिनाथः इनदेवराजईंदुदुलपोलदरसनयायानिमृतिंथ्वपनितरध
येकसतरायारचोनः आरथ्वपनिसतदरसनविस्यविज्याजुनिधकः॥ भोजगादस्वरः श्रीमाहाइंद्रआरदुलपोलयालि
त्येगातताकालदतदुलपोलमृगयारुपजुयारविज्याकगुः देवदवजिदोलदसंमदतधकः॥ भोईस्वरज्यारः थमथ्यथ
मनचेतनजुयारः थरसदेहमुर्तिजुयारः धरलयारः दरसनविस्यविज्याजुरिगधकंधयारः॥ थगुलिप्रकारनप्र
थनायानार॥ श्रीमाहादेवचेतनामजुयारः तिंतिंहुस्यस्तितारः चलावधानतलिनकारः धापुगुरासनयार

१०५

जलभो प्रराभु: समस्त प्राणियाहिरदयकमलसपाप: पुरापयासाहिजुयाव समस्त प्राणियात चेतनायानाव विज्य
ईन्यधक:॥ दूलपोश्राव: थमनपसुयामुर्त्तिजुयाव: चेतन्यमजुयाव: पसुयाविवाहाल: यानापघाचनयावजुल
धकं॥ भोपरमेस्वर श्री माहादेव जोगमायानलोकपुयाव भालपेमपयाव मेवना: प्राणिनहु भालपेफईव
धकं॥ थनेगोलस्यराजुलसा: दूलपोलयाकेसेकचितयानाव। गोलस्यनस्यवायाईवव लयाकेमायाणथियफ
ईवमरबू॥ अचेतनठियमफु॥ मोहजुईवमसुसदाकालहृदयेसविज्यानाव चोनल॥ श्री पसुपतिनाथ विज्याईव
धकं: थलिप्रलाईद्र थलस्यन श्री माहादेवयातोत्रयायेधनकाव: हनंपुनवीरं: श्रीपशुपति: श्री माहारुथ्मालव्ये
श्रथनिवागमतिसस्वलस्यनंथनकलविज्यानं॥ थवेलस: श्रीब्रह्मानजुलसां॥ थवागमतियाकिनारालचोनल थपार्वि
तिदेविबनगथिंन्योलपावतिथालसा: साक्षात मध्याणाया श्री सुजेयातेज थं॥ तेजजुयावचोथवागमति श्रुथाजाजुलेमान
श्यावचोन: हनंवालकान श्री माहादेवयारगदयकाव: थयातप्रजायानाव चोनबनावब्रह्मानजुलसां॥ माहादि

छदेवराजईयाखालस्वयाव आज्ञादयकाः॥ भोमाहाविष्णुदेवराजईद्रस्वव २ धकंजुंवागमतियाकिनारालचो
नलमाहापदमसुद्रीकंन्याहलसाक्षात श्री लुम्पियातेजब्रह्मावचोनलथचोन॥ थथिन्योमाहादुरगावनसमाहानी
भयानावचे॥ येकारानचोनावचोथलसुजुईव॥ भोमाहाविष्णु: देवराजईद्र॥ हनथदेवकन्याला: मसुगधर्व
कन्यालाकिंधर्वकन्याला: मनुक्षकन्याला॥ दैत्यकन्याला हनमसुकामदेवयाक: रतिरिधयालला: थसुजुईव
स्यधकं॥ भोमाहाविष्णुदेवराजईद्र जिमनसजा: थथिन्योगुथाये: समिसाजीनयकाःनचोन्यधलिवमसुथ
वनसधालसस्वयाजुगोचरमदु: थथायसधालसाजीवाजेनुयाभयदु: सिंधयाःवागरयाभये: हस्तियाहि
याभयेदयावचोन॥ हनराक्षस: भुतप्रेतपिसाचादि: याभयदयावचोन॥ हनथथिन्योथायसमिसाजीनिय
कानन: थथिन्यागुवनसचोन्यधलीवमसुधकंधया॥ थनेजिमनसजा: जगतयामाताचारवतिजुयेफव
धकं॥ भोमाहाविष्णु: देवराजईद्र धकं॥ थयारूपजोभनसनाव: जीनजाथथिन्यागुजंगलसमाहामायापा

स्वस्ति

र्वपति मकल सा॥ अथिन्या जुवनस चोन्य दा लिव मसु: धुलि तेज जुये मदु: धुली तसु धि जुय मदु: अथिन्य जु
निर्भ यथा नाव चोन्य दा लिव मसु॥ अने नरिस्व यन पार्वति देवि जुय कव धकै॥ मरा स भाल पाव॥ ग थ्य धा
थ्वसे थात कवन स श्री माहादेव: स्लिन्तल विज्यात धकै: रिजी स्यात कनाव हुलै: थ्वकन्या जारि स्वयेन: पार्वति
देवि जुईव धक: गुगुलि थास श्री माहादेव विज्यात: ऽगुली थास जोग माया श्री पार्वदेवि विज्या [redacted] ईव जुगुली थ
स श्री माहारुद्र: पार्वति व गोवेल सवाया व चोन्य मदु॥ थ्वकंजा पार्वति देवि: बईव: भो माहावीस्तु देवराज ईन्द्र॥
ग्राव दु परि नि स्व नाव: थस श्री पार्वति देवि या के: श्री माहादेव या गुवार्ता: स्व स न्य स्य विज्या हुरि: थ्वकंधाल
॥ श्री ब्रह्मान भाग्या द्य कल: ॥ ब्रह्मा या भाग्या न्य नाव: श्री माहाविष्णु न भाग्या द्य कल: ॥ भो ब्रह्मा न्य स्य विज्या हुरि: ॥
थ्वकन्या या थास जि परि व न्य मजिव: धुये धाल सा जि वीजु सा॥ जु भन या वे सल्या येस्व ति: ॥ स्यात्व्या येत्व ला कंथ
त्व ला धाईव थस: पार्वतिस मचाईव॥ श्राप विईव॥ इन श्री माहा: देव या वार्ता समचार: करि व मसु॥ थ्व न्य

राम

५०६

न थ्व या थास जि परि स्व ख्या यात कंथ मत्वा क धकै॥ भो ब्रह्मा थ्व न थ्व स कन्या या: थास धुल
पोल विज्या नाव॥ श्री माहादे: व या स म चार न्य नाव विज्या य मात्व धकंथ या व॥ थ्व ते श्री नारा
यन या ग्या न्य नाव॥ श्री ब्रह्मान जुलसा स व भाल पाव॥ विष्णु ईन्द्र या के वेला कया [redacted] व थ्व कन्या
या थास विज्या न्याव॥ ब्रह्मान जुलसा ग्या द्य कल: भो कन्या धुल पोल सुज्र ईव॥ ध्व थथिन्यो था
यस: श्री जाती य कान रा चोनाव चोना: थ्व हि गुवा ग। मत्तियाति रस चोनाव ग्रुमिथ्या न जी परि स्व कन्य
मस्व धकै॥ ब्रह्मान ग्या ग्या द्य कल॥ हन जि मन स जा: धुल पोल: जगत माता पार्वति थ्व चोन धकै
मनन भाल पाव या धकंधा याव॥ थ्व ते ब्रह्मा या भाग्या न्य नाव॥ श्री पार्वति देवि न ग्या ग्या द्य कल॥ भो
ब्रह्मा जी जुलसा श्री पार्वति खव धकै॥ जिन थ ठिज्या गुवाँ मति स चोन्या व ग थ्व जिन ग्रुमिथ्या बूह
ये हन धुल पोल परि स्व ईन्द्र सहित या नाव॥ ध्व थ न विज्या ना कार्न्छ॥ समस्त जी विनीत रा क

स्वविज्ञायमाल धकै धायाव: ॥ थम्पपार्वति भाषान्यनाव प्रस्तानजु लसा ॥ देवराजइंद्र व: विष्णु वसल
ताव ॥ थस्वयाव मा हाल्ल: देवराजइंद्र ॥ थ पशिनीलया भासवनाव थ ललस्यनं: श्रीपार्वियाके
तोग्रयानं ॥ भो प्रमेस्वर ॥ भक्ति देवि ल्ल दूलपोल जु ईजगतसंसालयामामजु याव विज्याकल: ॥ भा
धिसगतिधयालल्ल दूलपोल ॥ पुनविद्याधयालल्ल दूलपोल: ॥ थथिंन्येलल्ल दूलपोलयाचनेकमलस
कोतिरनमसकालधकैं: ॥ भो जगतमातादूलपोलगथिंन्योलधालसाधुगतिपथियासाल्लयाचे
तजु याव विज्याकलल्ल दूलपोल: ॥ जोगनिंद्रुधयालल्ल दूलपोल माहामायाधयालल्ल दूलपोल: ॥ ईश्व
र्यासक्तिधयालल्ल दूलपोल: ॥ संहारसक्तिधयालल्ल दूलपोल: ॥ थथिंन्योलसक्तिचजु याव विज्या
कलमाहाधमायायाचनेकमलसकोतिरनस्कालः ॥ भो जगदंबादूलपोलजु वग न्योधाल
साजेलासक्तिजु याव विज्याकलराजराज्यस्वरिधायकाव विज्याकलल्ल दूलपोल: ॥ हनमधुकै

तवमोचकाव: थसंसारसिंधुयाकलल्ल दूलपोल ॥ सैयासुरसुभशिद्रामोचकाव ॥ थपथिसिद्धि
याकलल्ल दूलपोल ॥ कालसक्तीजुयाव थचतुर्दसभुवनाचोनाव ॥ समस्तप्राणियासंघालयाकलल्ल दूलपोल ॥
थिंठ्योकालसक्तीयाचर्णकमलसकुतिकोतिरासकाल ॥ भो माताहन: मायामयेधयालल्ल दूलपोल: मायाव
येकिलल्ल दूलपोल: मायारामठिवैलल्ल दूलपोल: मायारातोकपुवलल्ल दूलपोल ॥ थतंत्रमंत्रदयेकुलल्ल दूलपोल: जोग
मायाधयालल्ल दूलपोल जोगयाकलविईवलल्ल दूलपोल ॥ पुरान्यमतधयालल्ल दूलपोल: ॥ जज्ञयाकलविईवल्ल
दूलपोल: ॥ समस्तरूपवासयातकलविईवलल्ल दूलपोल: ॥ थथिंन्योलल्ल दूलपोलयातकोतिरनमसकाल: ॥ भो
जगतनिविसेस्वरानिधयालल्ल दूलपोल: ॥ कामाथनाधायालल्ल दूलपोल: ॥ उमातमाधयालल्ल दूलपोल
कंन्यायनिधयालल्ल दूलपोल: ॥ गौरिधायालल्ल दूलपोल: ॥ गुह्यधायालल्ल दूलपोल: ॥ भनपुर्नधायाल
दूलपोल: ॥ नगरहूधयालल्ल दूलपोल: ॥ भैरवधयालल्ल दूलपोल: ॥ दुर्गाधयालल्ल दूलपोल: ॥ माह

का धाया लद्दलपोलः ॥ माहुये मंदुर्निधाया लद्दलपोलः ॥ लुंडुध्या लद्दलपोलः ॥ गारिधाया ल
द्दलपोलः ॥ सरस्वतिधाया लद्दलपोलः ॥ लक्ष्मिधाया लद्दलपोलः ॥ अन्नपूर्निधाया लद्दलपोलः ॥ जगतमा
ताधाया लद्दलपोलः ॥ थथिंग्योल जगतमाताया चरनकमलसकोति २ नमस्कालः ॥ भोजगत्सिलगंगा ज
मुनाद्दलपोलः ॥ वागमतिधाये विछुमतिधाये थपनिद्दलपोलः थथिंग्योल द्दलपोलयातसहस्रकोतिनामदया
रचोन थथिंगोनामगोलसेनसमनायातरलया थोसंसाहानंसमडु थोमनंतरयेयानारकैलासलथसनंक
सलारिधकंः ॥ हेजगतमाता थथिंग्योगद्दलपोलयानामसाग्रकयानंजियानिःरलाविछुरुद्रधकंधाये कारचे
नाः ॥ भोजगतमाताः जनिसतः सगतिसंहालयाकर्ता ज्यारचोनाथथिंग्योलद्दलपोलयाचरनकमलजियान
सेनकोति २ नमस्कालः ॥ भोयार्तिदेविजियनिस्वस्मेवताकारनथनरयामडुः ॥ दुनिहितनधालसालाकाल
दतद्दलपोलयास्वामि श्रीमाहादेवहिमतदरसनमडुकैलासलुन्येज्यारचोनताकालदतः ॥ थतेनंश्रीमाहादेवड

साद

राम

१०८

सनयाये अथनिंजियानिस्व सेवोतकवनसः श्रीमाहादेवमातेधकंरया भोयार्तिदे वि ओरद्दलपोलसेनंलसा
जियनिस्तश्रीमाहारुद्रयादरसनवियारकृपादयकारविज्यायमालधकंः ॥ भोभगवतिदेविहनंदेवजिंदोलद
तकैलासलुन्येज्यारचोन थतेनद्दलपोलसहितयानारः ॥ श्रीमाहारुद्रकैलासलविज्यातकेः ॥ थवेसतेतिस
कोतिदेवतायातदरसनवियारकृपादृष्टिनस्वयारविज्यायेमालधकंः ॥ हेजगतमाताआरजियनिस्सैसतः
माहारुद्रयादरसनवियारविज्याडुनिधकंविनतियानारः ॥ थतेडुलाविछुरुद्रया भाषानेनारः ॥ श्रीजगमाताप
।र्वतिनंडुलसो भतिमाहाहर्षमानज्यारडुलडुनकिलारः ॥ डुलाविछुरुद्रया भाषानेनारस्वालस्वयारआहाद
येकलः ॥ भोडुलविछुरुद्रजिनंकनेनेरधकंः ॥ श्रीमाहादेवदरसनयायडुलसाः ॥ डुरुथायसमडुः ॥ थलेस्वांत
कवनयानेत्यकोनसतरधनः ॥ तरधनसतोवडुरुलिदयारचोनः ॥ हनंत्यालुलगहाडुरुआदिनंदयारचो
हनंथथायसअरपनसिसाफलस्वानदयारचोनः ॥ हनंअरायगवतारचरमृगआदिनंदथानदयारचोनः ॥ अतिम

भोहर स्थानजयाव चोन:॥ अथायस चोन्यजयोयया प्रथानजयाव चोन:॥ अथिंगथायसजगदि
स्वरश्रीमाहादेव॥ मृगरूपजयावनयाकृया भोगयानावविज्यात॥ भो श्रीछ्यव्रह्मविष्णुरुद्रदेवराजजि
गनेनाव॥ श्रीमाहादेवजलसाथसेसांतकवनयानैऋतेकोनलमृगरूपजयाव:॥ भंगापगमृगवथानस
सितावजलधकं:॥ भोव्रह्मविष्णुरुद्रअथमृग:॥ गथिंचोलधालसा: याकतजयाथ्यंचोन भातिदृक्तपुस्त
जयावचोन:॥ हनंथमृगयानेकधालसाद्धुदयायावचोनिवमिषाधालसास्वगोलदयावचोनिव:॥ हनंभ
तिवानलाक:॥ अथवलाधकं:॥ हनंसाद्धवलापनिसेनंतिकाव:॥ अथवागमतिरतिथिताहा वाहा वागाया
वसितावजहिथजलिथायसदलयोलपनिस्यनंव॥ मालावस्वसेविज्याजनेधकं:॥ भोव्रह्मविष्णुदेव
राजरुद्र: अथहारुद्रधालसा: अथमायानलोकपयाव:॥ साक्षातपसुजयाव: धासनयाव:॥ गथपसुया
विनारजयाव: अंथेजयावतिंतिंक्रुत्येसितलजलधकं: भोव्रह्मविष्णुदेवराजरुद्रअथलमाहारुद्र

नंथलरुद्रधकं: थवतथमनंमालिवथतेनद्धपनिसेनंजक्रिजतनयानावथलरुद्रयातजोनावस्वगलवि
ज्यातकिवधकं:॥ हनंमनोमानवरमिषुविनातियानानं:॥ अस्तुतियानानंवरिमखथतेनंद्धलपोलसेनंव
लातकालयास्पथयामनचेतन्येजयेकेजिरिमखधकं: धायेधालसाथवमायासथमनंगुपतजयाव: पसु
याजनमकयाव: साक्षाटपसुजयावचोराधकं॥ भोव्रह्मविष्णु: देवराजरुद्र: थसंसालस: भालातोलमा
वथसिक्षिजथरक्षाजुरुद्रधकं: थपन: श्रीमाहादेवथथद्धुयेमरथवधकं॥ थमाहादेवयातचेतनायाय
मालधकं: गुरुलिंडपायेयानावचेतराणायायमालधकं: आग्यादयेकाकव: थसजगदिस्वरयात: जगतमातापार्वति
राजुलसाअनराअंतथाराजयाव: कैलासविज्यात॥ थराजलिव्रह्मविष्णुरुद्रराज: थसलस्यराज: श्रीपार्वतिदेवि
याभाग्याथस्येरवातकवराया: रौरित्यकुराससविज्यावस्वसलस्यनथासरमालजुल: थसेयोतकवनगठिन्योगु
धालसा: भन्येगसिमागुषिरापरिपुर्नजयावचोन॥ हनभन्यगसिसाफलयाकर्येजयावचोन॥ हनवासुकुंदुस्वानहो

स्वरी

याङ्चोन भनेगङ्गलपद्दि सिमासचोनाङ्ग सुस्वरन हालाङ्चोन हन भनेगवनस॥ सिद्धयागर मृगराजः राजहंसा
पस्युयाङ्स्त्री पुरुष सहितयानाङ्चोराकामकीडाभोगयानाङ्॥ सितलथासग्रौ पद्म आनंदन चोनाङ्चोन॥ श
ठिन्योवेलस ब्रह्मा विष्णुईश्वरः स्वलस्यः श्रीमाहादेव यातनाल्यधकः पुलहुरा स्वलजुल॥ थस्वलस्यन थथ्यस्वलजु
ङ्वेलस॥ थवरासकिर्तेश्वर धायानात्मसिवलीं गङ्गलदर्सयानाङ्॥ ब्रह्मा विष्णुईश्वर स्वलस्यन थगुलिकुर्तेश्वर
श्रीमाहादेवः यादरसन यानाङ्प्रदक्षिना यानाङ्चोन वेलस वागमन्तिरसै यान्तिरस॥ चलायावठानयनाङ्ः थपरिण
स्वलस्यन स्वयाङ्॥ थचलापनिगथ्य चोरिणङ्धालसाः कुचाधिरचौनौ वैदुये काङ्थ यादथुसरुद्र मृग चोनाङ्
पद्म आनंदन चोनाङ्चोन॥ थचलावथानसः थस्ल श्रीमाहद्र चलागथ्य चोन धालसा॥ नरयेतारा यादथुसः पु
र्णचंद्र मागथ्य चोन भथ्यस्व भाये मानजुयाङ्विज्यात॥ थमृगयातथ्य स्वलस्यन यनाङ्ः थस्वस्यननः न
मस्कार यानाङ्॥ थमृग चोन ठासङ्नाङ्स्वलस्यन श्रीमाहाहद्र याकेभस्तुतियात॥ भोपर्मेस्वर मृगरूपीस्ल

राम

११०

श्रीमाहाहद्रः दूलपोलजुईवः गठिन्यो धालसा॥ सिद्धिठिनिसेधालयाकर्मजुयाङ्विज्याकस्ल॥ थठिन्योलदू
लपोलयाचर्नकमलसकोतिश्नमसकाल॥ भोईस्वरतकाल दतकैलाससुन्यजुयाङ्चोन॥ आङ्ठथ्यः थम
नथमनचेतनायानाङ्ः जिपरिष्क॥ ठङ्स्वरसपजुयाङ्जीपरिष्कदर्सनविया॥ कैलासपुरिसठाहाविज्याहु
रिनुधकंधयाङ्॥ भोपसुपतिनाठआङ्दूलपोलपस्यन आमनगरुपतोलनाङ्॥ थङ्स्वरसपधरलपाङ्जी
परिष्कदरसन विया॥ कुपाय्यास्यस्वदृष्टीनस्वयाङ्विज्याये मालधकंनानामाठरातोत्र यानाङ्॥ थमृग
याठासथ्यनकलङ्न थवेलस थरुद्र चलावटथाराआरनंः॥ ब्रह्मा विष्णुईश्वर वनाङ्सतोतिंतिंङ्याङ्वनसवि
सेवनः॥ थथे चलावथानविस्यङ्नस्वयाङ्ः॥ श्रीनारायननंजुलसाआशादयकलः॥ भोब्रह्मा विष्णुईश्वर आङ्गथ्यया
याङ्जिस्वलस्यनंनानामाथनाविनतियानाङ्ः॥ श्रीमाहादेवया चेतनामदुआङ्दुयायेधकंः॥ भोब्रह्मा विष्णु
ईश्वरस्वङ्धकंः॥ थमाहारुद्रङ्जिस्वनाङ्विस्यङ्नसाक्षातपसुजुयाङ्ः॥ चालनयाङ्गथेपसुयाविवारया

ईश्वरा

त अथ्यविवाथ्यानावलिंतिंकुयावलिस्यवनस्वरधकः॥ भोवलविष्णुईडआवथ्यचोनानंमजिलाजिजिस्व
लस्यनंथ्यातद्येयानावजोनेउयोधकः॥ थ्यातमानामतिनविनतियानानंथ्यमाहारुद्रयाचेतंचउईमबत
धकः॥ थ्यावथ्यतेश्रीनारायनयाआज्ञान्यनावबलाविष्णुईडनंजलांथथायायमालबरधकः॥ मननंभालपा
वस्वलवनसहुहावनावस्वलस्यनंवनावचलाद्येयानावहलः॥ थ्यवेलसथ्यचलावथानयाथायलविसेवनः॥ हनं
थ्यस्वयावबलाविष्णुइद्रस्वसुस्यराः कोपिनाकोपिनाबावरणावश्रीमाहारुद्रगनवन्यथायेसमदमेकःथथा
येसयनावनलःथथ्यधिरयानावनल॥ थ्यवेलसहापाश्रीमाहाविष्णुनःथस्लश्रीमाहारुद्रमगरुपजुयावचे
न्योस्लया॥ न्यकुलिसरामिकजोनावनलःहनथ्यजोनयनाव॥ चबुमुखवस्लानजुलसावेगनवानवनाव
थ्यचलायान्यकुयादथुसजोन॥ ठथ्यवस्लविष्णुनथस्लमगयान्यकुजोनावचोंयनाव॥ देवराजईंद्रनजुल
सामाहावेगनवानवरणावथ्यमगयान्यकुयाचोकासजोनावचोनथ्यवेलस॥ थ्यश्रीमाहारुद्रमगरुपस्लनं

जुलसामाहावेगरणतीतिंकुयावभाकाससठाहाविज्यानं॥ थ्यवेलसथ्यमगयान्यकुलिस्वाकधुलाव
स्वलयालाहातिसहुन्वाकरजुयकतोकधुलावबल॥ चोकान्वाकईंद्रयालाहातीसलाट॥ पोकगुलाकवब
लायालाहातिसलान॥ दथुन्वाकमाहाविष्णुयालाहातिसलानैन॥ पोन्यावबलायालाहातिसंलाकः॥
माहाविष्णुयालाहातिसंलातः॥ थ्यस्वयावस्वलस्याकेथमगयान्यकुहुन्वाकरथवलाहातिसंचोस्वया
वः॥ थिथिमननंभालयावधालः॥ आवगथ्यायायमालदुपकालयायमालधकः॥ मननंभालया
वः॥ जिजिस्वनपकालयानाधकंवानाकुपकालजुलधकः॥ आवजिजिसयानमपराधजुलधकः॥
थिथिकालावः॥ थनवलानंधालभोपरमेस्वरः॥ श्रीनारायनदेवराजईंद्रः॥ आवगथेयायमालथनजा
भरवजुलः॥ जिजिस्वलस्यायातहथ्यानंकेनकावचोंयमाः॥ भोमाहाविष्णुदेवराजईंद्रआवजिजिस्वलस्यनं
श्रीमाहादेवयाकेः॥ भस्लतियानावक्षमाफेनेउयोधकः॥ धयावथ्यवेलसस्वलस्यनः॥ श्रीपसुपतिनाथ

जुलसामाहावेगरणतीतिंकुयावभाकाससठाहाविज्यानं॥ थ्यवेलसथ्यमगयान्यकुलिस्वाकधुलाव
स्वलयालाहातिसहुन्वाकरजुयकतोकधुलावबल॥ चोकान्वाकईंद्रयालाहातीसलाट॥ पोकगुलाकवब
लायालाहातिसलान॥ दथुन्वाकमाहाविष्णुयालाहातिसलानैन॥ पोन्यावबलायालाहातिसंलाकः॥
माहाविष्णुयालाहातिसंलातः॥ थ्यस्वयावस्वलस्याकेथमगयान्यकुहुन्वाकरथवलाहातिसंचोस्वया
वः॥ थिथिमननंभालयावधालः॥ आवगथ्यायायमालदुपकालयायमालधकः॥ मननंभालया
वः॥ जिजिस्वनपकालयानाधकंवानाकुपकालजुलधकः॥ आवजिजिसयानमपराधजुलधकः॥
थिथिकालावः॥ थनवलानंधालभोपरमेस्वरः॥ श्रीनारायनदेवराजईंद्रः॥ आवगथेयायमालथनजा
भरवजुलः॥ जिजिस्वलस्यायातहथ्यानंकेनकावचोंयमाः॥ भोमाहाविष्णुदेवराजईंद्रआवजिजिस्वलस्यनं
श्रीमाहादेवयाकेः॥ भस्लतियानावक्षमाफेनेउयोधकः॥ धयावथ्यवेलसस्वलस्यनः॥ श्रीपसुपतिनाथ

श्रीमाहादेवस्तोत्रयातः॥ भोपरमेस्वर भोला श्रीमाहादेव दूलपोल जगथिंन्य धालसा थ्व चक्र दल भवनया
थाकुरुयारविज्याकलथवमायानंथवकेतोकपयारविज्याकलमृगमुर्तिजयारविज्याकथथिंन्यलथामुर्ति
मुर्तिः श्रीमाहादेव बाचनेकमलसजिपनिसेनंः कोति २ नमस्काधकंः॥ भोपरमेस्वर दूलपोल जगथिंन्य ल
धालसाजोतिसरुपजोतिस्वरुपजयारविज्याकलतेजसये भाद भंतमदुसंसारसेधालसाः थ्व प्रतमानजु
यारचोनः॥ थथिंन्योलसर्वव्यापिजोतिसरुपः॥ श्रीपसुपतिमाहारुद्रया चरनकोति २ नमस्काधकंः॥ भो
भगवन दूलपोल जगथिंन्यलधालसाः॥ निर्जननिरंकेथधकंसाक्षातकलरुपजोगध्याननंलयेकेमजिवलः॥
थथिंग्भयक्रमुर्तिजयारविज्याकलयायाडकापयलंकालसतनंकोति २ नमस्काधकंः॥ भोजगादि
स्वरुपनंदूलपोल जगथिंन्य धालसाः॥ सम्मतप्रानियाहृदयेकमलसयाकेतियातः॥ जिवआतमापरआत्मा
जयारविज्याकलमयातथथिंन्यलदूलपोलयाचेतनेपलुलदूलपोलग्यानविग्यानलदूलपोलः॥ सा

साद

राम

१०१२

क्षातमुर्तिमुर्तिलदूलपोलः क्षधमुर्तिलदूलपोलः॥ देवयादेवधयालंदूलपरकुतिधायालंदूलपोलः॥
अग्यानयातफुतकाग्यानसडुफिकलदूलपोलः॥ सर्तेधयालंदूलपोलः॥ जग्येयाभुक्रालदूलपोलः॥ वेदधा
यालंदूलपोलः॥ कामदेवयातभस्मयाकलंदूलपोलः॥ त्रिपुरासुरमोचकुलंदूलपोलः॥ अनाथयानाथलदू
लपोलः॥ देवयादेवलंदूलपोलः॥ अन्तधायालदूलपोल मृत्युलंदूलपोल कालयाकाललंदूलपोलः॥ माहा
कालधायालंदूलपोलः॥ थथिंन्योलभारिपुरुषयाचरनकोति २ नमस्काधकंः॥ भोपरमेस्वरि मृगरुषिः॥
श्रीमाहादेवः॥ जिपनिबनारयपुसेनंजयारविज्यायेमाधकंः॥ हुनंजिपनिसयाविनतिसहस्रकोति २ नमस
काधकंः॥ हुनंसहस्रकोति क्षमायानारविज्यायमाधकंः॥ जिपनिसुदरसनवियारविज्यायेमाधकंः॥
रहुनंदूलपोलयाकमलसकोति २ नमस्काधकंः॥ थगुलिपुकारनंडलविहुरुस्वलसेनंथवकपातनंपृथिस
भोकपयारः॥ भस्मा हुनपुनामयानारश्रीमाहादेवयाकेक्षेमाकेनारनानातोगर्यांः॥ थनंरिमृगरुषिश्रीमाहा

देवनजलसां:॥ब्रह्माविष्णुरुद्रयाअस्तुतिनः मनसअतिसंतोषजयाव:॥आकासवाननंब्रह्माविष्णुमा
नाव्यथवतेजजाजुलेमाननपिकायाव:॥मुलुद्रनद्रिलावस्वलसयाद्रुनेआशादयेकलः॥भोब्रह्माविष्णु
देवराजरुद्रधकं:॥धंदेरद्रपनिसयाचरनप्रणक्रमधकं:॥जिमनसअचिंतसतोषजयधुनगथ्यधाल
सां:॥जिथचिंन्यलयान्यकृतिश्रधाद्रपनिसणतोकपुलेसामर्थदुः॥थतेयानिमृतिनद्रपनिस्वलसल
यातधन्येधायभोब्रह्माविष्णुदेवराजरुद्रद्रपनिसेनयानाग्रभ्रुतनजिअतिसतोषजयधुनः॥आ
वः द्रपनिसजिनंअवसेनवरदाणवियद्रपनिसयातद्रुवदोलाकोनेरक्षाजलवगलिवदीनजिनवियज
केवधकं:॥भोब्रह्माविष्णुरुद्रगोलमनक्षनंद्रपनिस्यनंयानागतोगयातगोलस्यनपाथयातअथवाक्ष
सबुनदयकावतरुः॥अथवागोलस्यतांक्षसवाषनक्रातकिव:॥गोलनंन्येनिव:थ्वपनिसकृगजमनया
गयापफुरुः॥पंचमाह्नायातकब्रह्माहथ्यादिथ्वभादिनंसमलपायनालजयावयनिव:अतकालसं

साव

राम

१०१३

जिगलिपसुपतियाः श्रीजोतिसरूपमूर्तिः थ्वलनंलारुधकं:॥निसयेनमोक्षगतिस्वलनंलारुधकं:॥थ्वल
यातमामयागलजर्मकायेमम्वालधकं:॥भोब्रह्माविष्णुदेवराजरुद्रन्यवधकं:॥आमद्रपनिस्वलयालाह्नातिसचो
गजिगः॥शृंगनंद्रपनिस्वलआदियानावसमलप्रनलोकयातधारजरुद्रथुकाधकं:॥धायाव:थ्वतेजोतिसरूपि
श्रीपसुपतिमपरमेस्वरयाआज्ञानेनाव:॥स्वलस्यनंश्रीमाह्नादेवयाधरनलंभोकपुयाव:॥कोतिरप्रदक्षिनायानाव:ब्रह्मा
नंजलसांविनतियातः॥भोपरमेस्वरजिपनिसयातमेवतावुदानद्रयेलदाकाद्रलपोलयाजध्यानजिपनिसयाजगलसं
थातकावप्रलनजसेविज्यायेमालधकं:॥द्रजिपनिसयाअपराधक्षमायानावविज्यायेमालधकं:॥थ्वतेवरदानजिपान
सेनकोनेधकं:॥भोजगदिस्वरश्रीमाह्नादेवताकालदतकैलासस्थेजयावचोनः॥आवतेलतेतिलकोतिदेवतायातदर
लनवियावमाह्नाक्षमायालथानलकैलासपुरिसथाह्नाविज्यायत्वलधकं:॥धायाव भोप्रमेस्वरदेवदजिदोलदप्रज्यत
दतद्रलपोलमृगजयावथ्वसलिनावविज्यानावचोनः॥भोनाथजगदिस्वरश्रीमाह्नादेवन्येसेविज्याद्रानिः॥आवद्रल

पोलयाक्षमादयाव्रचोनगुथासंगद्धयायमालधकः॥ थगलिश्रृगनंगुरुंथश्रृगुगथायलतयमालआशादयकस्यविज्या
यमालधकंधयावः॥ थतेसुज्येअस्तुब्लायाभाषाचनावृमृगरूपिश्रीमाह्लादेवनुंआशादयेकलभोशुर्ध्येअस्तुब्लाविछ्
जिषनवृआमद्दनकेचोगजिगुश्रृगदथुत्वाकः॥ वागमतिव्रचंद्रुभागानदिव्रसंगेजयाव्रचोनथासयनाव्रथापनायाव्रधकं
भोब्लाच्येव्रधकः॥ थयानामगोकर्धिकंनामगुरुंव्रधकः॥ थश्रृगयानामश्रीगोकर्णेस्वरधकंनामप्रख्यातगुरुंः भोब्ला
संक्षेपमात्रवकच्येच्यव्रधकंथथायलकुवेलव्रयाव्रथलगोकर्णेस्वियाकेतपस्यायानाव्रथलकुवेलयाराजिनंवलप्रसार
वियाव्रसुवर्नमयअलंकापुरसराजायानाव्रतयधकः॥ भोब्लहनंकच्यनेव्रधकंः थथायेसथथायसलावंनव्रयाव्रः कुंभ
कर्नव्रयाव्रतपस्यायातव्रुरुंः॥ थलकुंभकर्नयाताजिनंव्रप्रसारवियाव्रद्धेयः॥ थलराजानंकुवेलयातजयलपाव्रलंका
संकुसैंकोराजायाव्रचोनिव्रधकः॥ भोब्लाथलतव्रंनयातद्धपनिस्यनंतव्रधनवलप्रसारविरुंः दूतपोलयाव्रलप्र
रनगरलंथराव्रननंस्वोर्गमध्येयातालसंजयलपिव्रधकं थलाताव्रननंः॥ थवेलसमाह्लाविछ्नंरामभव्रतालगु

सोष

राम

१०१४

याबकोतानकोतिराक्षससहितयानावरावंनकुवेलनंः॥ कुंभकर्नयातमोचकिव्रधकः भोब्लाकुंभकर्नया के
गोलस्यनतपस्यायातव्रलसयातगोतेलुसंदुबसंतापदरुंमधुः॥ रुहिलोकसंमाह्लाभाग्यवंतजयाव्रअंतकाल
संमोप्राप्तिगुरुंव्रधकः॥ समस्त्यालिनंथलिगोकर्णेस्वरधायाथासमाह्लाप्रच्येयास्थागुरुंव्रधकं थलगोकर्णेस्वरया
मास्तालाजिनहायेसामर्थमुधकः आशादयकावपिख्यातः॥ थनलिपुनर्वीरमृगरूपिश्रीमाह्लादेवनंगुलसां भोदे
वराजईंद्रुआमद्दनकेचोननेकुयाचोकास्त्वाकः॥ भमलावतिलयनावथापनायानावतिव्रभुगुलिंगतेतिसकोतिलदेव
ता आनेंमांच्येयानावतरुंव्रधकः॥ भोदेयंदुथरिंसदसग्नीवरावनपनिवयावनपस्यायानावर्दीकयावः॥ द्दनके
द्दथालव्रच्येयातअमलावतिकुतयेयानावः॥ थनंलिरावंनपनिसेनंलिनायनावदक्षिनदिसासअमंदुयातिरसयना
वस्यापनायानावः थयानामदक्षिनगोकर्णेस्वरधकः॥ नामप्रख्यातगुरुंव्रधकः भोदेयंदुथगुलिथायसचोनाव
गोलसेनजिकेतपस्यायारुंः॥ वलयातपरमपरविलारुंव्रधके भोरुंदुथदद्धिराः श्रीगोकर्णेस्वरयामहिमाबह्मा

येजिसामर्थमदुधकं ॥ आशादयकारविख्यातः ॥ हनंपुनर्वीरः श्रीनारायनयाखालस्वयारश्रीमाहादेवनआशाद
येकलं भोमाहाविष्णुजिनंकन्येनेस्वेविख्याद्रनिधकं ॥ आमद्दूनके चोगनेक्रयापोत्वाकः पातालसयनारः भोगवति
नादिलयातिरसयनारसथापनायायः ॥ येवधकं भोमाहाविष्णुआमरिंगयानामजलसांश्रीशृंगेस्वरधकं ॥ नामप्र
क्षातिजुईरिः ॥ हनंथ्वथायलतवधनपुरोसिथानजुईरिः ॥ थ्वलशृंगेस्वरयामहातमाखक्रायेजिसामर्थमदुधकं
गलितलुनक्रायकतलियारसंधकं ॥ भोमाहाविष्णुथ्वलशृंगेस्वरयामाहात्मारिस्वरयाकेः वलिप्रभृतिदैतेया
नवनंतपत्ययारिः ॥ वालसुकिप्रभृतिनागलोकनंतपत्यायारिः ॥ जिकेवलप्रसाकेयारपद्मआनंदनंसुखभोग
यानारचोनिवधकं ॥ भोमाहाविष्णुन्येन्मआवजिनः भविष्ययाषकनारतायेः स्वलसेनंयकचितयानारः ॥ भो
माहाविष्णुआवजिनंथ्वागमतियानवलसजिचोनवनेः मृगयारूपजुयावरनेभोमाहाविष्णुथ्वनंलिजुगातक
न्यवसोलिः ताकालदस्यलिजिथमथ्यथमनप्रतक्षोजुयावः ॥ थ्वागमतियातिरसंथाहाप्रयावजिनंडुसनविये

साह

राम

१०१५

थ्वका भोमाहाविष्णु ॥ विष्णुथ्वलतब्रह्मावद्धपनिस्यनः ॥ थ्वब्रह्मा तद्या भालाकचोन्येमालधकं ॥ भोब्रह्मा
विष्णुदेवटाजरिंदुथ्वेलसतिनिजिगुजोनिलिद्धपनिस्यनब्रह्मनलारिथ्वकाधंकंहनाकालमस्वालः भो
माहाविष्णुः हराजीनकहन्यवधकं ॥ थ्वगुत्तीस्वेस्वानकवरगसः श्रीगुभादिनस्वकीनग्वस्वकालीया
मुर्त्तिजुयावरवलः थ्वसयादर्सरादुपरिसलदर्सनदईथुकाधकं ॥ थ्वलगुहेकालीयानग्वस्वस्यनः सुमरना
यारगावचोनीवः वलयाहुमनोवाहाजुलः ५ गुत्तीमनोरठसंपुरांजुईवधकं ॥ भोमाहाविष्णुहनः थ्वलईस्व
रियाकेगोलस्यनयकचितयानारथ्वमाहापपित्रगुवागमतिसभस्नानयानारपंचउपचारसहितयाना
रः प्रजायातवलमनुष्ययागोवेलसंदुखसतापदरिमतुरिहिलोकलंलाद्धिमिहधिमानजुरिः ॥ सत्रक्षे
रनजुरिः ॥ प्रत्रपउत्रवधयजुरिः ॥ अंकोलिकैलासप्राप्तिजुरिः भोमाहाविष्णुन्यवकलिजुगसः थ्वलगु
थ्वकालिप्रतक्षजुयावः समस्तलोकयातदरदसवियावविख्यारिधकं ॥ भोमाहाविष्णुन्यवधकं भो

माहाविष्णु हनं भावि खेयाषयाखकनेनेव्रधकः॥ कलिजुग फुरईव्रः थ्व पृथिसअन्यग भन्यक दैत्य
उपतिजयाव्रहनं वानासुरआदिनं यानाव्रथ्व दैत्यपनिस्त्रद्वपनिस्यनं श्रीकृष्ण याअवतालकयाव्र मो
चकिव्रधकः॥ भो माहाविष्णुः हनं थ्व वागमतियातिरसवानासुरआदिनं दैत्य अवताजुयाव्रः थ्व वा
गमतिपनाव्रथ्व येयालमंडुपरुलि चोगाथ्ये चोनकपनाव्रतईव्र थ्व वेलसद्वलपोलस्यनं थ्वलवानाश
रआदियानाव्रः रषक्षिरराक्षसपनिस्त्र मोचकिकव्रहनं थुगवागमतिद्वलपोलस्यनं द्वोनाव्रद्वोईव्र ध
कः॥ भो माहाविष्णु हनं थ्व पृथिसजधासंधसिसुपालः दंतयज्ञवजनीः॥ अपासुवाकोसुरः कैसिसुग
मापूर्वकंसआदिथ्व दैत्यः॥ पनि कलिजुगसंद्वपनि श्रीकृष्णयाअवतालजुयाव्रद्वपनिस्यनं मोचकाव्रद्वोईव्र
धकः॥ भो माहाविष्णु कलिजुगजुस्यालि थ्व पृथिवियाअतिरभादाजईव्र थुगलि भालाद्वपनिस्यनं कोतना
व्रः लाधुजनयाक्षायानाव्रभालाकास्थविज्यायेमालधकः॥ भो व्रह्माविष्णु देवराजईंद्रधकः॥ आव्रजि थ्व वाग

सोष्ठ

राम

१०१६

मतियातव्रलसंमृगजुयाव्रथचिभानि चोन्य धकः॥ थ्व स्मृतद्वपनिस्यन थ्व व्रह्मानदसभालाकास्थविज्याजुन्यधकं
भोजुयेअस्त्र व्रह्माविष्णुदेवराजईंद्र आव्रजि थ्व वागमतियातव्रलेसंमृगजुयाव्र चोनव्रन्येधकः द्वपनिस्वलसेनं भाम
जिजुसिंगजिनधयाथासस्वर्गमध्यपातालसंसथापनायानाव्रतिव्रधकः॥ भो व्रह्माविष्णु देवराजईंद्रः॥ हनं गो
लस्यन थ्व गुलि थमनजुलभथवा॥ अथवा वा देवताजुलमनुष्य आदिनगोलस्यनं जिजुश्रुगमूर्तिमाहारुद्र
रसतायानाव्रपंचामृत आदिनं दयकाव्रपुजायानाव्रतव्रलयागोवेलसंपसुयाग भसिवालयानाव्रजर्मकायमंत्या
लधकुः सदाकालं जिभक्तिजुयाव्रमाहाभाग्यव्रंतजईव्रधकः॥ सुवनंकालहनाव्र चोन्येदईव्रधकः॥ हनं भो व्रह्माविष्णु
हु थ्व वागमतिसगोलनं स्वचापेहुतः थ्व थायलचोनाव्रभसनानसंध्यायानाव्रजिगुलि जोतिलरूपः श्रीपसुप
यादरसनयानाव्रः॥ जितप्रस्थानयानाव्रजिगुरुडुयानामंत्रयाजपध्यानयानाव्रः गोलस्यनं चोव्रलयाकत्थेकल्याण
प्रन्यतहनंः अंतकालसःजिकोनिजुयाव्रव्रनिव्रः भो व्रह्माविष्णु थ्व लजोतिलरूपः श्रीपसुपतिनाथयाकेः त

पत्या ज्ञ्यहो मध्य वासपूजा आदि स्थलस्य नः यातवलस्य यात्र ज्ञ्लि थ्रलि यात्र प्रमान मडः पारवार मडकं धः भो ब्र
लाविष्णु देवराज इंद्रिन कन्यचेद्धकः थ्रलवागमतिवब्रलाव्रः सरस्वतिवस्थलस्य नंपचयरनं अम्बानयानाव्र देव
पर्यंत रत्नीतर्थेन थव्रनित्य यापूजाविधि कर्मधुनकाव्र श्रीगोतिसरूप श्रीपशुपतिनाथ के श्रचिज्ञ्यावः॥ थ्रज्ञ्वा
गमतिवब्रलो सरस्वतिवस्ग सज्ञ्याव्र चोन थायसः॥ थ्रलंखनंजित अस्तानयात किव्रः॥ श्रीखंडरक्त चंदु
सिंदुर भिंन्ये रसिलाफल स्वानमाला पनि आदिनयं चामर अनेगपर्दा थ्रमुखदिसोमुल आनिंवस्त्र दाद्धनाद
यकाव्रि गोस्थैल स्थलस्य नं श्रीपशुपतिनाथ यात्र पूजा अस्तुतियाव्रि थ्रलयात्र पुन्ययाफल ज्ञ्लिडधाल सावाज्ञ्यंज
ज्ञ्यसतद्धि अश्वमेध जिज्ञ्य दोलद्धिः कन्यादान कोति रसासुवर्णीया अलंकारनंतियकाव्र ब्राह्मन यात दानवियाव्र
ज्ञ्लि फलदत्तः॥ हनंकोति रतिर्थजात्रा यानायाफल थ्रते पुराय यादोलद्धि पुन्य थ्रलमज्ञ्ये यातलाव्रि धकः
भोब्रलाविष्णु थ्रलश्रीपशुपतिनाथ यामाहात्मा यात्व क्षायजिसामर्थ मडदोलद्धि ल्ज्ञ्थ्रलाव्र चोलनः

सोह

राम

१०१७

वद्धिद्धिनः ज्ञ्लिधायफलष्ठ्लातसद्धिधकं भोब्रलाविष्णुः॥ थ्रलपशुपतिनाथ गाथिंन्यधालसाः॥ साक्षात जो
तिसरूप आरिंगाज्ञ्लेमानज्ञ्याव्र चोनहनं॥ थ्रथायस माहात्म्य पुन्ययास्थानज्ञ्याव्र चोनः साक्षात कैलास चोनथ्ये
चोनः॥ थथिंगस्थानलः॥ थ्रलपशुपतिनाथः श्रीगुज्यकालि भगवतिसहितयानाव्रपद्म आनंदन चोनहन
नभौ भक्तिजनयातष्ठ्धारयायअर्थनंविज्यातधकः॥ भोब्रलाविष्णुहन थ्रथायस श्रीअन्नपूर्नराजराजेश्वरीवा
लसुकिजोगिनिगणसिध चाजोग्यस्वरः पनिष्ठ्धगनपनिप्रथमगणपनि अन्यगदेवतापनिविज्यानाव्र
चोनिव्रः॥ थथिंगथायसजिनज्ञ्लंथ्ववागमतियातवलस चोनाव्र चोनधकः॥ भोब्रलाविष्णुकल्यकल्यानक
व्रस्थलिजिथमथेमनंप्रत्यक्षज्ञ्याव्र थाह्नाव्रयथुकाः॥ दुपनिस्तुदरसनवियथुका धकः आज्ञादयकाव्र थनब्र
लाविष्णुदेवराजइंद्रिस्थलस्य नंह्नातजोजलयाव्र विनतियातः॥ भोजगदिश्वरः श्रीमाहादेवसदाकालंआमथ्य
विज्यान्यमतेव्रः कैलासश्रंथेयानाव्रतथेमतेव्रः जिपनिसयाविनतिनेस्थविज्याज्ञनिधकः॥ थथ्य आज्ञादयज्ञ

ऊग्रस्वन्यनारः॥ श्री माहादेवनंगुलसांमसुद्धनाद्धलाव आशादयकल भोव्रलाविछदेवराजर्ई॰ ड्राजथनवो
नधकंः दूलयोलयनिस्यनंगथ्यासियाधकंः॥ आशादयकलंः थ्वते श्री माहादेवया आशा॰ येनारवुलानध
ल भोजगादिस्वर श्री माहादेवसर्वथाएपलुयतिनंजिपनिस्त आशादयकारजिपनिस्यनसियाधकं॥ विन
तियानारः थ्वेलसः॥ श्रीजगादिस्वर भतिबुसिजयार आशादयकलः॥ हनंथमनसिस्यनः श्री माहादेव
न आशादयकलंः॥ श्री पार्वतिगनधकं आशादयकार श्री वागमतियातिरसविज्याकल श्री पार्वतिः॥ श्री
माहादेवयाथासचोनारविलंः॥ थ्वेलस श्री माहादेव अतिबुसिजयार आशादयकलंः॥ भोपार्वतिधन्येर
जिगमहिमाहायासमस्तदूनसियार चोनधकं धायारः॥ माहाबुसिजयारसिवलक्रिस्वजयार आ
शादयकस्यविज्यातंः॥ थ्वस्वयार श्रीव्रलाविछदेवराजर्ई॰ थ्वस्वस्यनंनानापुरारथवसुदयकाव॥
षोदसउपचालनंः॥ श्री माहादेवपार्वतिनिसलयातंपुगामाचयानारविनतियातंः॥ भोजगादिस्व

रश्री माहादेवदूलपोलस्यनजिपनिस्वलवयातः॥ दूलपोलयाजयध्यानजिनुगलसंथातकारप्रथान
जस्यविज्यायेमालधकः॥ भोजगादिस्वरधकः॥ दूलपोलजुईगथिंचलधालसोः॥ थ्वभुरभुवनदसपा
थाकुरजयारविज्याकलथिंचल श्री माहारुद्रयाधरनसंकोतिरनसकोलः॥ भोजगातक॥ व्रलसोरुपंदूलपोल
तेजसोरुपदूलपोलः॥ अंतमडआदिमडुलदूलपोलः॥ हनंगथिंचलदूलपोलधालसालमिलप्रानियाहृ
दयस श्रीपार्वितिलहृतयानारः॥ पापपुन्ययासाद्विजयारयापिस्तलनालयानारः धरमिस्तलधारयानारः॥
विज्याकलदूलपोलचैतन्येलदूलपोलः॥ ज्ञानविज्ञानंलदूलपोलः अन्नमतलंदूलपोलसमुद्रमूर्तिलदूल
पोलः॥ प्रक्रियापुरुषलदूलपोलः॥ सिधवस्तुकलदूलपोल॥ अज्ञानकुलकारज्ञानविर्वलदूलपोलजेयभुक्त
लदूलपोलः॥ देवधायालंदूलपोलः कामदेवयातभस्मयाकलदूलपोलः॥ त्रिपुराभुरमोचुकुलंदूलपोलः॥
नाथयानाथलंदूलपोलः॥ देवयादेवंदूलपोलः॥ मृत्युयामृत्युलंदूलपोलः॥ कालयाकालसोरुपलंदूलपोल

थथिन्मलआदिपुरुषरनकमलसकोतिरनमकालधकः॥ भोप्रमेसोरमृगरूपिश्रीमाहारुडजिपनिष्ठकरुनादृस्ती
नंखयारक्षायायेमालधकः॥ अगलिप्रकारनः॥ ब्रह्माविष्णुरुद्रस्वलस्यनअस्तुतियानावः॥ थगुरिअस्तुतिनंश्रीमा
हादेवअतिसंतोषजयावः॥ थवेलासश्रीमाहादेवयापार्वतिदेविसाहतयानावः॥ स्वर्गकैलासपुरिसंविख्यातः॥ ॥
भोब्रह्माविष्णुरुद्रदेवराजः॥ गोलसेनंथगुलिश्रीरुस्वतानियरमेस्वरयाथगुलिधर्मवर्तियाकथाहान्यनिरअथवाग्वल
सेनः॥ थकथाहाधर्मदनिरगोलसेनाबाबनहातकिरः॥ ग्वलस्यनहारुद्रः॥ अथवागोलसेनंथसपुरिक्षेसखुदयका
रतईरः॥ थपनियासदाकालंसतुनासजयावरनिरः॥ परंतुकैलासवासजुरुद्रधकः॥ हनंभागनियाभयेरागायाभ
येजयाभयेथतेयाभयेगोवेलसंदरुद्रमजुः॥ रुद्रिलोकसंमाहासुषिजयावरपरलोकसंकैलासपरविलारुद्रधकः॥ हनंमा
हापातकिजुलसाः॥ ब्रह्महथानकेनसगिहथानकेनसाः॥ थदकोपापमुक्तजुरुद्रादिवेहसारजुरुद्रः॥ श्रीरुस्वतानि
परमेस्वरयोकोनेजयावः॥ वनिरहनयापार्वतिनंगथोगुलिधर्मवर्तदिनावः॥ श्रीमाहादेवस्वामिजुलचतुदसभुवनयाता

निजुलअथ्यभाक्रिसुधानसंजुक्रयानावः॥ गोलमनुक्षनथुगुलिधर्मवतदवलनंमनुक्षयागोवेलसंमामयाग
भसिवासमालिरमबुधकः॥ श्रीकार्तिकिकुमालनः॥ जुलसांअगस्तेमुनियातकनावविख्यातः॥ थस्वनौमिषारन्य
वनलसुतसौनकादिन्यादोलारिक्षिपनिस्तकनावविख्यातः॥ ॥इतिसकदपुरान्येमाहातमेकदारस्वरेः॥ श्रीमाहा
देवपार्वतिमृगरूपिसेखातकवनप्रवेसः॥ जोतिरगेस्वरुर्वतिजुवगुकथासपुनः॥ ॥अगस्तेजिवा च॥
अगस्तेमुनिस्वरनंजुलसां॥ कार्तिकिकुमालयाकेविनतियातः॥ भोकार्तिकिकुमालदुलयोलयाकुयानः॥ स्वर्गसताकी
सुरवंधनजुवगुबलंपुनियानावजिनंन्यन्येधुनः॥ अथनंजिबितसंतोषमजुवनिगथ्यधालसाः॥ थताकीसुरदैत्ये
संघालयायधुस्यलिः॥ श्रीमाहादेवनंसुयस्वकोतिदेवतापनिस्तवेलावियावथवरथासतयेधुस्यलिः॥ गथे
गथेजुलथबजितसंपुनियानावकल्यविख्यायमालधकः॥ कार्तिकेकुमोअगस्तेमुनिस्वरनकार्तिकिकुमाल
याकुरन्येआज्ञादयकावः॥ ॥सकुदुवाचः॥ ॥हेअगस्तेमुनिस्वरजिनंकन्यन्यवधकः॥ श्रीमाहा

देवनदेवतापस्तुध्यालयायधुस्यलिः॥ श्री माहादेवरपार्वतिरनिलकैलासथनारलिलिवलक्रिस्वरजया
रविज्यातः॥ थवनलि भोअगस्त्य मुनिस्वन्यरधकः॥ श्री माहादेवधालसांजरलाहानिनंदमडथानारः॥
बरलाहानिनंत्रिसुरपाद्यायारः॥ भस्मनंअंगजसडयारः वागद्धालानंजसहनारः॥ किलियादेगलिनंन्ये
यारथासथासपतिः॥ कपालविनहानारः मडुष्यक्षलमालानकोषायारः॥ नंदिभिंदिगरखरतयारः॥
श्री पार्वतिबरमुलेलंकेकडुतकारः॥ यलगजिधडुरनयारयलनकायकारः॥ मिषाहाडकनारचेस्ला
नाममदयेकारचोनिरः॥ भोअगस्ते मुनिनेरधकः थवेलसनैश्वरादिसानदलगृवरारनडुलसाः॥ श्री माहादेव
याथायसथनारनिये चालानंप्याषनडुलरन्येधकः॥ रयारकैलासपर्वतथनकलरनः॥ थवेलसदसाग
रिवरारनडुलसाः॥ श्री माहादेवगनविज्यातभनथनकलरनारः॥ श्री माहादेवयाचरनलभोकडुयारः॥
दसलिरारयाडुथं२ श्री माहादेवयाथासप्याषनडुयाररनिरधकः॥ भोअगस्ते मुनिन्यरधकः थवेलस

लोष्ट

राम

१०२०

दसलिरारडुलसाः॥ थवनिये चालानरागकयारमेहालावतालथानारः॥ मृगथानारनानातरहनप्या
षनडुयारचोनः॥ थवेलसभोलानाथश्री माहादेवनंडुलसाः॥ दसलिरारप्याषनडुरखनारअचिंतडुसि
डुयारः रसतायारआज्ञादयकलः॥ भोदसलिरारदनंसेवानंजिअलिलतोषडुयधुनः॥ आरदनदुफो
न्यत्यनाफोरधकः॥ आज्यादयकल॥ थवेलसरावुनभलिखुसिडुयार॥ मुसुहुराहिलार॥ श्री माहा
देव याचरासिभोकपुयारः लाहाटजोजलपारः श्री माहादेव याकेविरागतियात॥ भोतैलोकनाद्धलपा
लयादयाः धनदर्वनगाकः जबरानगाकभोरगाथधकंरावुनरगविनतियात॥॥ भोअगस्त्य मुरिगन्यरजीरा
कलप थवेलसः श्री माहादेव जुलसायेसगजिधनुरनकायेकारभचेतजुयारचोनः श्री हौ माहादेवनपुरीपा
रआज्यादयेक॥ भोदससिरराडरादनजाजिकेहुताजामफोस्यभगाकफोरधकं आज्यादयेकलः भोअग
स्त्य मुरिगन्यरधकं॥ थवेलसराडुनयामरगसभालपारभारजीनदुफोन्यधकं मनरगभालपारआर

१

थ्यमभुतवतिसलाद्दुननंसजुक्रजुयाव्र चोनल श्रीमाहादेवयाखव्र मुलेसफकजुलकाव्रतव्रलः॥ श्रीपार्वति
देविकोन्यधकंः॥ मननंभालयाव्रराव्रंननजुलसां॥ विनतियातंभोजगादस्वर श्रीमाहादेवजितजाद्दुलपोलयाद
यानंसम्सशाकः॥ आव्रद्दुलपोलयादयादतलाजिनंकोन्येजितजामेवताद्दुमयेलद्दुलपोलयाखव्र मुलेसचोनल
द्दुलकोन्येः॥ धकंकोनभोअसतेमुनिन्यव्र धकंः॥ थनालिश्रीमाहादेवनंजुलसांराव्रंनधयाथेथव्र मुलेसचोनलपा
र्वतिलव्र ह्नानाव्रविलंः॥ थनराव्रंनजुरसांथलपार्वतिजोनाव्रः॥ श्रीमाहादेवयाचरणसंभोकपुयाव्र॥ वे
लाकयाव्रपार्वतिलुक्रद्दुनाव्रवनंः॥ थथ्यपार्वतिदेविदसालिरराव्रननंकोनाव्रयनधकंः॥ वयेक्रथनाश्रीमा
हाविष्णुनंसियाव्रथनमाहाभनार्थजुलधकंः॥ मननंभालपाव्रविष्णुलोकनंश्रीकाहाविज्यानाव्रहुतास
नथव्रमायानलोकपुयाव्रमिसायारूपजुयाव्र॥ राव्रणयाठासथनकलव्रणाव्र आस्यादयक्रल॥ भोमाहापुरु
षद्दुसुजुईव्रगनराव्रयाह्नः द्दुनजातद्दुनामद्दुद्दुयद्दुनमिसालुकुणाद्दुनाव्रहुया॥ आमद्दुनसुजुईव्र

साद

राम

१०२१

द्दुनकलद्दुनखव्रह्नायमस्यव्रसतेथ्यधाव्रधायमालधकंधयाव्रः॥ थस्यविरूपमाहाविष्णुयावचन
भाषान्यनाव्रः॥ थनंलिराव्रननंधालः॥ द्दुनंयकचितजुयाव्रन्येव्रः॥ जिनजुलसाविरयानाव्रकन्येधकं
धकधयाव्रथनराव्रननंकनभोसुइरिजिजुलसां॥ लंकायाराजाथुकाजिनंजुलसांदिनपथिकैलासलश्री
माहादेवयाथासप्यानजुयाव्रतयाः॥ आव्रथनिद्दुथथेलुथह्नापादनाव्रकैलासलथाह्नाव्रनाव्रश्रीमाहादेवया
थासप्यानजुयाव्रचोनाथ्ववेलसः॥ श्रीमाहादेअतितुलिजुयाव्रथलपार्वतिवरदानवियाव्रहुलः॥ आव्र
जिनंथजोनाव्रथव्रक्षेव्रन्येधकव्रयाः॥ थस्यराव्रनयाभाषान्यनाव्रः मिसारूपमाहाविष्णुनंजुलसांसादयका
राव्रनजिबन्येव्र आमद्दुनंपार्वतिधकंहुयालाः॥ आमपार्वतिमबुआजोश्रीमाहादेवनंमायानंदयकाव्रद्दु
नतद्दुलवेयानाव्रहुलपार्वतिद्दुयेद्दुनतमविरिधकंः॥ धयाव्रः थनराव्रननधालः॥ भोसुइरिआमद्दुनद्दु
जिनंश्रीमाहादेवखुसियानाव्रः श्रीमाहादेवयाखव्रमुलेसचोनलथुकाकोनाव्रहुयाधकंधयाव्रः॥ थनमा

भो

खह्न

लोक

ल्लाविछुनधालः॥ भोराव़नदूपनियत्याकमञ्जलसाः॥ दूनदेलसयनाव़स्व़दूनदेलयातोकनंदूनतदु
धाईख्वदसासिरावनञ्जैयाव़लंकायाएगाञ्जयाव़ चोसंस्वनंमेवयामिसाथव़ल्लसतयाव़हलधकंः॥ दूनतञ्जा
तकसंथ्याकिव़मरुदूनतधिकारयानावधाईव़ः॥ भोराव़नदूनपार्वतिफोन्यञ्जलसाः॥ जिनंकनाव़द्योयेन्यव़
धकंः॥ धयाव़थनराव़ननधाल भोलुदारिजिनञ्जापार्वतिधकंफोनाव़हयाआव़दूलमरुधालधकंधास्यलि
दूनअभिथानकन्यमतेवधकंः॥ जिनञ्जलसाश्रीमाह्लादेवयातञ्जाजिनधयाथ्यदयकाव़तयधुनः॥ श्रीपार्व
तिधयाल्लगथ्यचोलगनचोनिव़ थ्वबलमतजितकन्येमालधकंधयाव़ः॥ थ्ववेललमिलासुपविछुनंधाल
भोराव़नदूनंधयाथ्यश्रीमाह्लादेवदस्यलिदूनदुधादव़आव़जिनंकनाव़द्योयेन्यव़आव़दूथननंलिह्लाव़नाव़ः॥
श्रीमाह्लादेवयाङ्गेव़न्येदूनधाव़धकंः॥ दुधालसाः भोजगदिस्वरश्रीमाह्लादेवः॥ व़ल्लञ्जापार्वतिमरुदूलपो
लस्यनजितहेलकाव़पार्वतिधकंवियाव़द्योतथोञ्जापार्वतिमरुथ्वञ्जामयव़धकंधायाव़जितवियबतला

राम

१०२२

या चोन

दूलपोलधुक्षगयातव़लसलविव़धकंः धयाव़थ्ववेललदूनंधयाल्लविरुव़धुकाधकधयाव़थ्वतोमि
लासुपविछुयाभाषान्येनाव़थ्वरावनअतिछुलञ्जयाव़थ्वबबव़भालपाव़थव़ल्लसचोनलपावर्तितोलसा
व़ः॥ भननंलिकतल्वयाव़कैलालसथाह्लाव़नः॥ थनमाह्लाविछुनञ्जलसाः॥ श्रीपार्वतिथव़थायेलवयेकुंथ
सयनाव़तलाः॥ भोभगस्त्येमुनिन्यव़धकंश्रीमाह्लादेवयाञ्जलसाः॥ येसगजियारलनंतोकुयाव़चोनंथ्ववेल
लथ्वेनकलव़नोव़श्रीमाह्लादेवयाचरनसभोकुयाव़विनतियाताः॥ भोगगदिस्वरश्रीमाह्लादेवदूलपोल
स्यनञ्जाजितदूलयेयानाव़ङ्गेलकाव़द्योतव़ल्लञ्जापार्वतिमुञ्जितवियबतलाः॥ दूलपोलयाकुपादतलाः
भामदूलपोलयाधुक्षगयातव़लसचोनलफोन्येधकंः॥ धयाव़फोनंथ्ववेललदलासिरावनयाभाषान्येना
व़श्रीमाह्लादेवनभालापाव़ः॥ जिनंञ्जाभोलाञ्जयाव़पार्वतिथ्वपातचियाव़द्योयाधकंः॥ जिधालसायेसगजि
धतुरनंकायकाव़चोनाव़ेलसभालपेमकुधकः॥ श्रीमाह्लादेवनंञ्जलसाथव़थमनंभोलाञ्जयाव़चोनथ

ऱ्धकं मननं भालयाऱ्ञिज्यतः॥ भोअगस्त्यमुनिऱ्ऱ्धकः॥ ऱ्ऱ्वेलसआऱ्ऱ्ऱ्ऱ्पार्वतिगनविज्यात
धकं ध्यानदृतिनं स्वस्त्रविज्यातं थनश्रीमाहाविष्णुनः॥ राऱ्नयातद्वलयेयानाऱ्ऱ्ऱ्यातथनद्वोयाऱ्ऱ्ऱ्ऱ्॥ पार्व
तिथऱ्थालयनाऱ्ऱ्तलधकं॥ ध्यानदृतिनंस्त्रयाऱ्ऱ्॥ थनंलि श्रीमाहादेवनमऱ्धकं॥ भालयाऱ्आऱ्ऱ्ऱ्ऱ्
ऱ्यातविज्याऱ्द्वोयेमालधकं॥ ध्रुक्षग्रयातऱ्ऱ्लसाद्रुमद्रुधकं आऱ्द्रुविज्याऱ्द्वोयधकं॥ मननं भालयाऱ्
थऱ्मायानंमिसाद्वल्ल पर्वतियानाऱ्ध्रुक्षग्रलिनंपिकयाऱ्ः॥ राऱ्नयातलऱ्ऱ्ऱ्ऱ्नाऱ्विलराऱ्ननंग्रलसा
मनसअतिप्रसिद्धयाऱ्अतिहर्षमानरसलायाऱ्ः॥ ऱ्ऱ्मिलरुद्रिनाऱ्ऱ्यनं॥ थनश्रीमाहाविष्णुनग्रल
सा: श्रीपार्वतिजोनाऱ्कैलासलश्रीमाहादेवयाथालथेनकलविज्यातः॥ अनश्रीमाहादेयातदंदतप्रनाम
यानाऱ्ः॥ श्रीमाहादेयाक्रेऱ्नेआशादयकलभोगगादिस्वरश्रीमाहादेवद्वलपोलयाद्वग्रल॥ द्वायदलसि
रराऱ्नयातपार्वतिविज्याऱ्द्वोयाधकं आशादयकाऱ्ः॥ भोविष्णुधकं श्रीमाहादेवनआशादयकलभोमा

हाविष्णुजिनजुलसायेहागजीयाभवैमलराकयाऱ्चोनयानीमुनिन॥ लोलमनाऱ्चोनद्रुयायद्रुनव
पययानाऱ्ह॥ लधदेद्रुधक॥ नानामाथयागुनवर्णंहानाऱ्चोन॥ ऱ्ऱ्वेलसविष्णुनजुलसा श्रीमाहा
देवयाथासश्रीपार्वतियाऱ्ः श्रीमाहादेवः श्रीपार्वतिनिल्लकैलाससशिवसन्ती स्वरत्पजुयाऱ्विज्यात
॥ भोअगस्तेमुणिन्याऱ्ऱ्ऱ्

ग्रयानिवसलयंचोनः॥ थथिंग्रथसश्रीमाहादेवविज्यानाव्रराजहंसव्रनायालसालाव्रविख्यातः॥ भोअगस्ये
मुनिधकंथनंलिश्रीमाहादेवनग्रलसाः॥ मानसतोवरसविज्याकवेलसः॥ अंतग्रसविज्याकलमाहासतेवादिग्रा
गांधरधायानामजोगिद्धलव्रयाव्रधोनदुः॥ थयाकलातयानामविध्याथकंथविध्याधयालमाहासतेवाद
अतिवानलाकथयानिलरुपुरुषकोथालवोनवेलसगाधाधरनंग्रलसाः॥ थव्रकलातविध्यायाद्धोलग्रलथया
व्रवारंवारेमलुजनक्रीलाव्रधोनः॥ थवेलसगागांधरवारंवारेमलुजनक्रिवग्रविध्यानबनाव्रविध्यायाम
नसग्रलसाभतिरसतायाव्रथव्रस्वामियागांगांधरयाध्यालसयाव्रविनतियातं॥ भोप्रभुगागाधरद्धलपोल
यागाजिबनाव्रवारंवारेक्रिलाव्रविज्यातद्धयेक्रिलाव्रविज्याना॥ कारनेदुजितकस्यविज्यायमालधकंः॥ वि
ध्यानग्रलसांगागाधरयाध्यालसयाव्रविनतियातः॥ थतेविध्यायाविनतिभाषायनाव्रहनंगागाधरनधा
लभोश्रविध्यामेवताकारनंदुबनाव्रक्रिलामसुद्धनंध्यालक्रायाथमसुःथानद्धअध्येतवानलाकाश्रिनि

दुलयातेग्रथअतिवानलाकरतिव्रसमानग्रयाव्र चोनजिमनसगालाक्षातदेवकंन्याथेबैद्धनस्वतेग्रबना
व्रजिअतिरुलिग्रयधुनहनजिमनसलिकंभुमनाग्रलला भोत्रिमेवताकारनंदुबनाक्रिनमुद्धस्वातक्रायायाथ
मसुथनिअतिवानलाकयाक्रिमृतिनंक्रिलाबव्रभुकाधकंः॥ धयाव्रथत्येथव्रस्वामिगाधाधरयाभाशानेनाव्र
विध्यानधालः॥ भोस्वामिगाधाधरजिग्रलिविनतिन्यस्येविज्याक्रिनिदुधालसाः॥ थसलालसवानलाकल
जिगामसुः॥ द्धियासिनवानलाकलदुःखधालसातैलोकेनाथः॥ श्रीमाहादेवयास्त्रिश्रीपार्वतिवाद्धकमेवलुम
डः॥ जिगाद्धुवानलाकपार्वतियाक्रिथेद्धवसुवानलाकलाधकंः॥ धकंधयातःथतेविध्यायाभाषानेनाव्र
गाधोधरनधालआव्रआमथेग्रलसाः॥ थस्वधाथेबव्रलाजिनगाद्धतिवानलाकलसुमडधकंचोनाआव्रथ
थग्रलन्यासः॥ आव्रजिनंपार्वतिचाग्रेस्वधकंः॥ कतसापार्वतियातद्धलयेयायेआव्रजिव्रनाव्रलयधकंः॥
विध्यायाकेवेलाकयाव्रः॥ गाधाधरनंग्रलसाश्रीपार्वतियातद्धलयेयायेकंव्रनः॥ भोअगस्त्यमुनिन्यव्रधकंः॥

अनलिंगाधरनंदलसः॥ श्रीमाहादेवयाभेषकयारः लियाद्देगलिनन्यायवाधद्वालानजसहिनारः लि
नद्यानारः गुडमालानंकोषायारः॥ ललविभुकतानगुयारः ज्याथदोहलगयारः॥ बवलाहालिनंलिसुरपाद्ध
यारः॥ जवलाहालनदमडुथानारः कैलासपर्वतथाहावनः॥ थदमरुयाललायारः पार्वतिनंदलसः॥ हतालनं
कमडुडोनारः॥ गुलिचायेकेधकः पिहारयारगुबालंचोनारः॥ स्वयारचोनः थवेलसपार्वतियामनलः॥ ऊंऊंव
रलंगाश्रीमाहादेवस्वरलामछुलाधकः॥ भालयारस्वयारचोनः थथचोचोसलतिकथ्यनकलरलः॥ थवेलसपा
र्वतिवंगाधाधरवनिलसयाहृदयेहृदिनंदलालाकवेलसथनंगाधाधरुलसंगुक्षीगुयारचोनचोनरायम
कयारव्यालहाकारवगुकारः॥ पलाबनापंद्रियमकयकारः पर्वतगोलगुवथंगोलगुलारचोनः॥ भोभ
गस्त्येनेरधकः थनलिः थशापार्वतिनंदलसः॥ थथगाधाधरचुक्षाकुरुषनारः थराश्रीपार्वतिनंदथास
चायारः॥ धालथसुरुईरः जिनगाश्रीमाहादेवविज्यातधकंचोनाः॥ श्रीमाहादेवगामगुथलगाजिषना

रमुक्षाकुलः॥ श्रीमाहादेवगुलसाः जिषनन्यालमसुकुनाक्षिलारः॥ स्वालयायतरईरथुकाधकः॥ थगाजि
षनारमुक्षीगुलधकः थगामाहादेवमछुधकः॥ माहादेवयाथ्येत्रिसुरदमरुथानारः॥ भिक्षाकोनरईलिगा
गागाधरुईरः थगाजिषनारमुक्षाकुलधकः॥ थगामाहादेवमछुधकः माहादेवयाथ्यत्रिसुरदमरुथानारः॥
भिक्षाकोनरईलिगाः॥ गागाधरधयालगुईरथनगाजितडुयायधकः॥ मननंभालयारः श्रीमाहादेवयाना
मकयारः मनहतासचायारकैलयर्वतलहतासनथाहाविज्यानारः॥ हारयानेदिभिद्धियाव्यालस्वयारवचनषा
लागुतकारः॥ आशादयेकाः भोहारयानेदिभिद्धिद्धयनिलेनंथनंलुगोलगुलसाः॥ पार्वतिअनथनधकंधायम
डुतद्धोयारहृयेमडुधकंधयारहतासनंथाहारनारः॥ कोथ्रासडुहारनारमाहाधधाकयारचित्तभंदोलया
नारयाहनंमलिलेचोनः॥ आरगथ्ययायधकः श्रीमाहादेवगविज्यातधकः॥ थनलमडुथायलद्धिनडुयायध
कः मननभालयारमाहाधंधाकयाचोनः॥ भोभगस्त्येमुनिन्यरधकः थलश्रीपार्वतिनंदलसाः श्रीमाहादे

व आवेतलेमविज्याकः॥ आवथथे चोनानमजितः श्रीमाहादेव श्रीब्रह्माविष्णुथयानिस्वलनदूलथपनिल
याभिंडुमडुधकं॥ मननभालपावद्धापा श्रीमाहादेवाः॥ तवनयातकोन्यवियावद्धोवयलस श्रीविष्णुनरक्षाया
नावहूलः॥ आवजिन श्रीविष्णुआर्धनायायमालधकंः मननंभालयावः॥ श्रीवैकुंथनाथ श्रीमाहाविष्णुयात
आर्धनायातः॥ भोअगस्थेमुनिन्यवधकंः थवेलस श्रीविष्णुनजलसाः॥ श्रीपार्वतिनः आर्धनायाकस्वयावः॥
हतासनः श्रीमाहाविष्णुनजलसाः॥ गरुधगयावसबचक्रगदापद्मजोनावः॥ वैकुंथनपिहावैयौवीज्यानाव
कैलासस्थनकलविज्यातकैलासथनकावः॥ जगत्मातापार्वतियाथालवनावविष्णुनंआहाद्धयेकलः॥
भोपार्वतिदेविद्धलपोलस्थनद्धायजितआर्धनायानाकानेडुः॥ जिडुयायमालजगलिजियोयद्धायद्ध
लपोलहतासचायामालगुआहादयकावविज्याङ्गनिधकंः॥ धयावथतेमाहाविष्णुयाभावान्यनावपा
र्वतिनआहादयः॥ भोश्रीमाहाविष्णुजगुथवलाकन्येन्यस्यविज्याङ्गनेधकंडुधालसाश्रीमाहादेवमडु

लोक

राम

१०२६

पिहाविज्यानावचोनः॥ स्वयलस श्रीमाहादेवयाभेबकयावस्वरयाद्धायावः॥ दमरुयानावकै
लासयरवतलथाहावलंः॥ थवेलसजिन श्रीमाहादेवविज्यातधकं॥ मननंभालपावपिहावि
ज्यौनावयावगुतिधायेकेधकंः॥ चोनाथवेरसजिस्वालसयामुक्षागुयावनथयलसजिनमन
नंभालपावथजाश्रीमाहादेवमडुः॥ मनिधकं श्रीमाहादेवगुलसाथथमुद्धागुयमडुः॥ थलगामा
देवमडुथजागाधोधरधयालगुरुधकंः॥ मननंभालयावथनविलेवयावचोनाधकंलमलविदी
नरखः॥ पार्वतिनविष्णुयाङ्गेवन्यआहादयकावविज्यातमाहादेवभावेतलेमविज्याकयाचिमृति
नंदूलपोलसेनजिथथिंगडुबगुयेकावदूलपोलथिंन्यलविष्णुदयकावजित॥ गाधोधरनंदूलया
नकावडुस्वयावविज्यानाधकंः॥ श्रीपार्वतिनआहादयकलंः॥ भोअगस्थेमुनिन्यवधकंः॥ थनलिपा
र्वतियाआहान्यनाव श्रीवयेकुन्थानाथमाहाविष्णुनंआहादयकलः॥ भोजगत्मातापार्वतिदेवि

दलपोलया अलितडखगलयासः॥ दलपोलहुगाहुतासपायावविज्यायेमम्यालः॥ थरोयाउपाये
यथिन्यलगिथिंचोलविछदयेकावजिनंस्वयावचोन्यलाथयातजनजिनयायः॥ जागाधरनंदलपोला
यातथलितदलयास्यलिजिनआवजाधोधरयास्त्रीविद्यायातदलयायेतवन्येधकंः॥ विछनंभाशादय
कलंः॥ थस्ये विछयाभाषान्यनावयावर्तिनआशादयकः॥ भोमाहाविछभावदुथ्यवनावविद्याया
तदलयानावथनजिथासलिसलहयमालधकंधयावः॥ थतेजगत्मातायावर्तियावंचराभाषान्यना
वमाहाविछनंभाशादयेकलंः॥ भावजिजाधोधरयाकलातविद्यायाथालवन्यः॥ श्रीमाहादेवगनविज्या
तमालावथनद्योयावहुयेमालधकंः॥ श्रीमाहाविछनंयावर्याकेवेलाकयावः॥ कैलासपर्वतनंपिहाविज्यातं॥ भोभगस्त्येमुनिन्यवधकंः थनलिश्रीमाहाविछनगलसाः॥ श्रीमाहादेवगनविज्यातधकं
मालगयावविज्याः थवेलसमानसरोवरसंविज्यातधकंः॥ लयकावभावमानसरोवरसवनेधकं॥

सोव

राम

१०२७

थनलिमानसरोवरसः॥ श्रीमाहादेवनगलसाराजहंसवनापलितावचोनः॥ थव्यलस श्रीमाहाविछ
नंगयावलगरुधवोयावगजपुतियासवदनंतेजनपितकयावचोगगथिंन्योगसवदधासांवापुववगसवद
थेझगसवदगयावथसवदवगश्रीमाहादेवनतायावः॥ थदुयासवबुधकंश्रीमाहादेवनंस्वयावविज्यातध
कंः॥ थखयालवरराजहंसयायपुतिझवगसवदलाहनं॥ मछलंयासवदलाहनंमखवायुदेवतायासव
दलाधकंः॥ आकासस्वयावविज्याकवेलसः॥ आकासलंमाहाविछनंगरुधगयावद्वानवगयनावः श्री
माहादेवनंगलसाः॥ आशादयकाथविछहुतासनंद्वानवलधकंः॥ कानेमदयकंः श्रीमाहादेवनभालयाव
चोनवेलसः॥ वयकंथनाथश्रीमाहाविछथनकलाविज्यातः॥ भोभगस्त्येमुनिन्यवधकंः॥ थनलिश्रीमाहा
देवयातनमस्कारयानावचोनः॥ थतेमाहाविछयाभोयोन्येनोकालस्वयावः॥ श्रीमाहादेवनआशादयेका
वभोमाहाविछद्वायेहुतासनंद्वानवयाकानेहुधकंः॥ धयावथतेश्रीमाहादेवयाआशान्यनावः॥ श्रीमा

विष्णुनं विनतियातः॥ भो जगदिश्वर श्रीमाहादेवः मेवताकानः॥ जिथनवयामष्ठधकः दूलयोलपनिथनावि
ज्याकवेलसः॥ अत्रपुरयोजागांधरवयावजगतमापार्वतियातदूलयेयातवजागांधरकैलासलथ्वनकलवया
वः पार्वतिस्यवयावचोनः॥ थत्येनआवजिनंदूलयोलयातकनवयाः॥ आवजिजागांधरयाकलातविद्यायात
दूलवन्येधकंवयाधकंः॥ श्रीमाहावीष्णुनंजलसाः श्रीमाहादेवयाकेविनतियातः थतेविष्णुयाभाषान्यनावः॥
श्रीमाहादेवनंआज्ञादयेकाः॥ भो माहाविष्णुधकं थत्वमिसयेनषवतामष्ठलाधकंः॥ आज्ञादयेकलंः थत्येमा
हादेवयाआज्ञान्यनावः॥ माहाविष्णुनधालंः दूलयोलयाथासचोनावजिनंगथ्यअमिथानखवायधकंध
यावः॥ थत्यमाहाविष्णुयाभाषान्यनावः॥ श्रीमाहादेवनंआज्ञादयकलंः भो माहाविष्णुविनाअपराधनंः॥ पा
र्वतियातदूलयेयातवलभावजिनंः॥ आवजिनजागांधरयासोचकेतेलतोलतेमष्ठः॥ थनंजाअधिकयात
ष्ठनानंजिमष्ठयायेफुधकंः जलधकंः॥ अचिन्तकोधयानावमिषाह्याकनावः॥ राकतततनफ्रेयावः

सोह

राम

१०२८

तुतिलाहातवोस्यानावधालंः॥ भो माहाविष्णुआवदूनविद्यायातदूलयेयानावजिथासवयमालधकं॥ आवम
हाविषावकैलासवन्यधकंः॥ आज्ञादयकावश्रीमाहादेवकैलासविज्यातंः॥ भो अगसतेमुनिन्यवधकंः॥ थ
नलिः श्रीमाहादेवगनविज्यातधालसाः॥ कैलासपर्वतविज्यानावः अगनपार्वतिचोअनथ्येनकलविज्यानावः॥
थनश्रीमाहादेवविज्याकवनावहतालपिहावयावतुतिचायेकावचरनलभोकपुयावविनातियातः॥ भो पु
ष्ठजगदिश्वरश्रीमाहादेवदूलयोलविज्याकवेलसः॥ जागांधरधयालजोगिनंदूलयोलयाभेषकयावव
लः दिनंदूलयोलविज्यातधकंतुतिचायकैधकंपिहावयावस्वयावचोनाथजागांधरनंत्रसुरपादयावव
दमष्ठथानावः॥ कैलासथाहावलः थतेनंथजागांधरमैखैश्रीमाहादेवमष्ठजागांधरनंजितदूलयेयात
वलधकंः॥ मनन भालचावहतालनजिथनविस्यवयावचोनाधकंः॥ पार्वतिनंश्रीमाहादेवयाकेविनति
यातः॥ थत्यपार्वतियाभाषान्यनावश्रीमाहादेवनंआज्ञादयकलभोपार्वतिआमजागांधरयातमस्य

वृत्तो

तोलत्यमरुः॥ अथ जांगांधरनेअस्तिकमिचयेयातः॥ सुनानरनायजोरयेयायमपुरुषकः॥ आरविछ
यालिसलानिन्यनेविद्यायातद्दलरनधकः॥ श्रीमाहादेवपार्वतिरनिलसंवाद्यंयास्वद्धानारविज्याता
भोभगस्तेमुनिस्वरन्यरधकः॥ अनलिवयकैथनाथश्रीमाहाविछनगलसः॥ जांगांधरयाभेषक
यारः भंपुरिसविद्यायाक्षथ्यनकलरनः॥ अवेलसविद्यानंगलसः अरस्तामिजांगांधनविज्यातधकः॥ लंख
जोनारतलथतद्वनारगलिचायेकारकोथायनारभिंनकलालालायारः॥ फेकरतकारविद्यानंगलसः॥ जांगां
धरभेषविछयाकेविनतियातः॥ भोप्रभुजांगांधरद्दलपोलस्यनः॥ पार्वतियातद्दलयेयायधकंरनारद्दलयेव
येकुलामकुलाधकः॥ गथेचोनवानलाकलामलाकलाधकः॥ विद्यानंन्यनारथनंविछनधालयार्वतियातद्द
लययायमकुः॥ पार्वतियाश्वालषनारजिजामद्दगलधकः॥ धयारविद्यायाक्रेरन्येधालः॥ भोपृथेविद्याजि
षन्येरधकः॥ धयारथतेविद्यारमाहाविछरलंवादेयानारः॥ माहाविछयाषक्रातगवेवलास्वयारः॥ विद्य

राम

१०२८

जा

नगलसामनन भालयारः॥ अथजांगांधरमथ्यविछगरवः॥ द्वायेधालसाः जांगांधरनंजायार्वतियातद्दलये
यातरनः॥ आरविछनंजितद्दलयायेतरलधकः॥ मननंभालयारआरजिनदुर्पायेयायेमालधकः॥ मननंभालया
रचोनः अवेलसविद्यानंधालः॥ भोप्रभुजांगांधरः जिनधयागलिषद्दतानेनसाः॥ जिनंद्दलपोलयाषन्येन्येधक
विनतियानारचोनः॥ अथेविद्यायावचनभाषानेनारः विछनधालः॥ भोविद्याद्दनधयाषजिनंसयेनन्येन्येगल
जिनंधयागद्दनंन्येन्येमालधकः॥ धयारनिलसयासत्यवाचायानारधालः॥ आरजिपिहाद्दधुलनिरनारवयजि
डहामरयकः द्दलपोलथकोथानपिहारयमडधकः॥ सत्येवाचायानारः थनविद्यानगलसाः॥ विछयातकोथा
सकुनारः॥ विद्यापिहारनारचोनः अनलिः द्धिनंविद्याडहामरयारभारथथ्यचोचोप्यकुषकुवालाद्दलध
द्दयारनः॥ विद्याक्षेसडहामरयारः॥ कोथासकुनारतरलवयेकैथनाथश्रीमाहाविछनंगलसाः॥ मननंभालयार
आरगथ्ययायमालधकः॥ विद्यानंगलसाः जिकपतनंलानारताथलः॥ आरजिनगथ्ययायेमालधकः॥ थथ्ये

पिहारनेधालसाः॥ सत्यवाचायानावतयधुनः सत्यभंगजलधकः॥ मवयधालसाः थकोथासंगोलतचो
यधकः॥ थविद्यानगाजितसियकिनधकः धुलियाकानेधकाक्षाथासकुनावतलधेकैः॥ थजकपिहारनधकः
माहाविल्लयाकलाजयकारचोनः॥ भोअगस्तेमुनिचेवधकः॥ थनलिताकालदस्यानविल्लिहामवया
रः॥ कैलाललश्रीमाहादेवनंजलसाः पार्वतियाक्रैवन्यभाशादयकलः॥ भोपार्वतिधकंविद्यायातद्दलयायेतव
नलविल्लभावेतलेलिहामवनिः॥ द्वयेथथचोनकारनमदयकंविल्लथथचोन्येमदुधकः॥ श्रीमाहादेवनंध्या
नयानावखसेविज्यातः॥ थवेललश्रीमाहादेवनंजलसाः॥ पार्वयाक्रैवनेभाशादयकलः॥ भोपार्वतिविद्याया
तद्दलयायेतवनलविल्लजाविद्याणंथवकोथासकुनावतलः॥ द्वयथविद्यानंकोथासकुनधालसा॥ सतेकवल
यानावतलःभथेधकाविल्लिहामवत्यचोनधकः॥ आवविल्लयातथथेतयेमजिलधकः॥ आवथविल्लपिका
पमालधकः॥ आवसुद्धेयेधकः मननंभालयावः॥ श्रीमाहादेवनंजलसाः थवमायातांमाहाकुकिद्दलदयकावः

राम

१०३०

॥थजोगियाद्वयवः श्रीमाहादेवः राभाज्यादेयेकल॥ भोभिक्षुकयावद्धभंत्रपुरिसवनावजांगांधरयाक्षसभिक्षा
फोरणाव॥ विद्यानकोठासकुणावतवस्त्रद्दस्त्रफोनावहयमा॥ धकंधयावः श्री माहादेवयाचर्नसभोकपु
याव॥ जांगांधरयाक्षसभीस्यापोरणावन्यधकं॥ कैलासपर्वतनकाहावनधकः स्कंदरकुमालनभा
ज्यादयेकलेभगस्यमुणियातकनावविल॥ थवयोगिस्यवनसस्कुहोनकादिचयेचयदोलाविष
निस्कुकनावविज्यातः॥ ॥इतिश्रीस्कंदपुराणेमाघमाहात्मेकेदारबंदेभिक्षुकगमननामकथासे
प्रनः॥ ॥अगलेजावः॥ ॥थनलिहनंअगस्तेमुनिनंकातिकुमालयास्वालस्वयावलाहात
नियाजोजलयावविनातियातः॥ भोकुमालद्दलपोलयाकुपानः जांगांधरवयावजगतमाताः॥ श्री
पार्वतियातद्दलवलधकः॥ भाशादयेकलंथवजिनंनेधुनः॥ अथनंमनलतोषमजवनिविद्यायातद्द
लयेयातवनलविल्लयातकोथासकुनावतलधकः॥ भाशादयेकलधकः थतनंजिचितलतोषमजः

वृनिधकंःगथ्यधालसां॥ विद्यानंकुनावृतवृलविद्यअनचोनलापिहावृलताः॥ थरवन्यथेरंक्षा
दवृनिविस्तारनंआशायकस्यविज्याकुंनिधकंः॥ अगस्तेमुनिस्वनंजलसां॥ कातिकिकुलयाकेविनाति
यातः॥ थतेअगस्तेमुनिस्वयाभांखान्यनावृः॥ स्कुमालननंआशायकलंः भोअगस्त्यमुनिन्येवृधकंः॥ जां
गांधरयाद्वलयाकगुः॥ विद्यनद्वैलैविद्यायाद्वलयेयावृनस्तकोथासकुनावृतवृगुवद्वलतकन्यधुनः॥ आ
वृथवनलियाबकनेद्वलयकवितयानावृन्येवृधकंः॥ स्कुदकुमालनंआशायेकलंः॥ स्कुदकुवाचः भोअगस्ते
नेवृधकंः॥ थवेलसमाहातपसिजोगिनंजलसां॥ अंत्रपुरिलजांगांधरयाक्षलवृनावृः॥ थजोगिअभि मोहजु
यावृः॥ कुंजरयावैलजुयावृः अभिकंवानलातकावृः॥ स्वस्वंमगाकथस्वबेरुयेयापृथथिंन्योलजोगिनंः॥ जांगांध
रयाक्षलभिक्षाकोनेधकक्षेलडुहावृनावृः॥ थजोगिनंजलसांपिक्षाकोनंः थवेलसविद्यानजलसां॥ जोगिनं
भिक्षाकोनजलतायावृः॥ हतासनंकाहावृयावृः थजोबनावृविद्याभतिरसतायावृः॥ विद्यायामनसथजोगिजा

थुनिनवारतलाक॥ थभिवानलाकलजोगिजाजिनगनंमयनाधकंथभिक्षुकनजाजिक्षसहापाभिक्षा
कोनवृवृलयाताभिक्षावियावृक्षोयेमालधकंः॥ सास्त्रसबोयावृतवृगुडआवृथभिक्षुकनंहुकोनजुगलवि
यावृक्षोयकेधंः॥ विद्यायामनसभालपावृविद्यानंधालः॥ भोजोगिहुकोन्येयनापेवृधकंः॥ धयावृथते
विद्यायावचनभाषाथनावृः॥ थजोगिनंधालभोविद्याजिनकोनागुसयेनवियथवृलाः॥ वियगुजलसाजिनं
कोन्यधक॥ वियमजुसाजिनंहुकोधंकंः॥ द्वयेधालसाजिनंकोनागुद्वपनिस्यनंगनविरैः॥ मरुवृधकंः वि
वियेजलसाकोन्येः॥ द्वयधालसाद्वपनिस्यनगविरैवृः॥ दातावृविषारिवृविषारिनंधयागुदातानंगनविरैवृदा
तानविलसाथुकाभिहुकनंकारवृधकंधावृः॥ भिक्षुकनधावृगुन्यनावृः॥ थनविद्यानंधालः थजोगियाबालस्व
यावृः॥ अचिंत्रमोहजुयावृधालभोभिक्षुकनधालः॥ भोविद्याजिनंकोनागुसयनवियजलसाः॥ लस्ययावृजिनको
नेधकंधयावृः॥ थभिक्षुकयाभाषाथनावृविद्यानंधालभोभिक्षुकः॥ हुनंधयागुजिनंसयनवियजलधावृधकं

स्त्री

धयाव्रथ भिक्षुकया भाषा न्येनाव्रविद्यानधाल भोभिक्षुकः॥ इनंधयाग्रसत्येनवियग्रलधाव्रधकः॥ धयाव्रवि
द्याया भाषान्येनाव्रभिक्षुकनधाल भोविद्या इनंसत्यनंवियग्रलसाः॥ जिनधायग्रलजितमेवताद्यायेः॥ नयगाकप्रन्य
गाकः॥ धनग्रनगाकमेवताडगडंमडइतामयतः॥ इनवियग्रलसाजिनंपोन्यइनंकोथासक्रनाः॥ व्रतयालइलकोने
धकंधयाव्रभिक्षुकनपोनः॥ थवेभिक्षुकयाभाषान्यनाव्रथनाभिक्षुकयातः॥ विद्यानंधालभोभिक्षुकभामधाये
मतेव्रकोथासदचौलइलद्यायेमालः॥ मेवताधनदवेग्रलसांवलाग्रलसाः॥ अनग्रलसाः मेतोमालग्रधाव्रधकंवइ
ताधायमत्यधकः॥ धयाव्रः थवेविद्याया भाषान्यनाभिक्षुकनंधालः मेवतासकतानगाकइनंसत्येदतसाकोथासक्रनाव्रटयालविव्रधकः इनसत्यमदतसाः॥ जिनकुधायेधकंधयाव्रचोनः॥ भोअगस्तेमुनिन्यव्रधकः॥ थनालविद्यानंग्रलसाः॥ आव्रभिक्षुकनंथथ्यधाखिमतायाः॥ जिजामाहाकलाचनंकेनःवियेधालसाः॥ ब्रगथ्ये
वियावियधालसासत्येकृतधकः॥ अंधोलचितयानाव्रचोनः थवेलभिक्षुकनंधालः॥ भोविद्यावियग्रलसा
म

नारा

१०३१
१०३२

विव्रजितयालाइलमालः॥ मेवतामयेलःमविलासाहिव्रनेतेलधकः॥ धालथतोभिक्षुकया भाखानेनाव्रः विद्या
नधालः भोभिक्षुकआव्रहुयायेवियजामडमइतासाः॥ जिसयेवोलव्रनःसतेकृतकेमडसतेकृतन्यासधर्मकुईव
थ्याव्रहुयायेः जिवोलव्रनधकधयाव्रः कोथासकुनाव्रतस्वेकुठनाः श्रीमाहाविष्णुः वियाव्रहोत॥
थवेलसःभीहुकस्त्रश्रीमाहाविष्णुजोनाव॥ विद्यायाक्षनपिहाव्रनः श्रीमाहाविष्णुकायाचुनकाव्रलि
हुकभिहुकव्रपजुयाव्रवन॥ अनव्रनठराव्रनमदयकव्रन॥ भोअगस्तेमुणिन्यव्रधकं॥ ॥ थवेलसवैकुठना
थश्रीमाहाविष्णुपिहाविज्यानाव्रः॥ आव्रमाहादेवयाथासकैलासस्व्रन्यमालधकः गोलगोलकालदतजिथन
वोनाकैलासश्रीमाहादेवसैनंहुधालखधकः॥ माहाधंध्याकयाव्रविष्णुनग्रलसाः॥ गरुधगयाव्रसंषचक्र
गदापतमजोनाव्रहतालनंधाव्रनाव्रः॥ थवेलसश्रीमाहादेवविष्णुव्रलधकः॥ सियेकेधकंमननंभालयाव्रः॥ पं
चजैचेसखयाव्रगरुधगयाव्रः॥ श्रीमाहाविष्णुमाहादेवनंबन॥ थथसिगरुधगयाव्रसंषजयासवदनः॥ चक्र

यासवदन्यनाव:॥ ललचोनलपार्वतिबनाव मुर्द्धोग्रयाव चोनलजागाधरयाचेलादयाव:॥ वपदनाव थ्वदुयाल
पदधकस्वयाव चोन:॥ श्रीमाहाविष्णुधानवव गुबनाव अजागाधरयामनस भालपाव चोन:॥ श्रीमाहाविष्णुथ
गुकथंकैलासपर्वतलग्रयेधकं:॥ श्रीपार्वतियातगथोजिनंद्वलयेयाथेकईविधकं:॥ विस्यथनंश्रीपार्वतिया
तखनंमागनंमुक्षाग्रयाव चोनेमालधकं:॥ आवजिलिपतसंवयमालसां:॥ जिथन चोनानकथंमलाकधकं
आव:जिथवक्षोद्वलनिवनेमालधकं:॥ मननंभालपाव:जागाधरथवक्षोलिहावनं:॥ भोअगस्तेमुनिन्यव
धकं:॥ थनलिवयेकथनाथश्रीमाहाविष्णुगुलसा॥ कैलासपर्वतथाहावनं:श्रीमाहादेवपार्वतिगन चोनअ
नथेनकलाविज्यानाव:॥॥ श्रीमाहाविष्णुनंगुलसां॥ श्रीमाहादेवयापार्वतिनिलसयातनम्कालयानाव॥ द्व
ओलिनाव चोना॥ थनलिश्रीमाहादेवनंगुलसा:श्रीमाहाहाविष्णुबनाव:आशादयकला:॥ भोविष्णुद्वायद्वका
लमवस्य चोनाथनवायोधकं:॥ हनंविद्यायातद्वलयातवनलद्वायथलतविरधकं:॥ हनंविद्यायातद्वलये

लो
य

राम

१०३३

यायेगुलामगुलाधकंगथ्यगुलधकंथस्वसमस्तवितीरकवधकं:॥ धयावथतेश्रीमाहादेवया
आज्ञान्येनावमाहाविष्णुनधालभोजगदिस्वरश्रीमाहादेवजिनंविनतियायेन्येस्वविज्याहुनिधकं:॥
जिनगुलसांद्वलपोलयाआज्ञाथ्येविद्यायातद्वलयेयायेधकंवनाजिनंगुलसांजागाधरयाभेषकयाव:
द्वेलवनाथवेटलविद्यानंगुलसांजिरतुतिचायकावद्वेलयनावकथातसतयावजिकेन्येनभोस्वामिजागा:
धरपार्वतिधयालगथ्यचोनवानलाकलाधकंधालथवेटलजिनंगुलसालमस्तवितीरयानावकनो:भा
वजिगभतिन्यवधकंधयाथत्येजिगुलिभाषान्येनावविद्यानंधाल:॥ भोप्रभुस्वामिजागाधरजिनंधया
मद्वताद्वलपोलस्येनंन्यनसाद्वलपोलस्यनधयाबजिनंन्येनेगुलधकं:॥ विद्यानंधाल:थवेटलजिनं
धया भोविद्याजिनधयाबद्वनंन्यनसाद्वनंधयाबजिनलस्यनन्यगुलधकं:॥ सत्यवाचायानाथवलस:॥
विद्यानधाल:भोस्वामिजिडहामवयेकंद्वपनिथकोथानंपिहावयमडुधकंधयाव:विद्याअनवथन

रमदयकरनः द्वयजित कोथालक्रन धालसाः॥ हतालोलमनहु धालसाः विल्ल मायानप्रयारन्यलोलम
नहतासनंरनायानिमिर्तिनविल्ल धकंसियकारकोथालंकुनारतलधकंः आरजिजाद्गुलिलनंपिल्लारया
धकंधयाः॥ थत्येमाल्लाविल्लया भाषानेनारः श्रीमाल्लादेवनंधालभोश्रीमाल्लाविल्लविद्यायातद्दलयेयाये
धकंरनजीविद्यानंरुकलानारतलः धकंधयारआरलिबुरआमथ्येरन्येमत्यरधकंविल्ल मायानंतोकप्र
यारुनिधकंधयारः॥ भोअगस्तोमुनिनेरधकंः॥ थनंलिश्रीमाल्लादेवनंरुललाः जोगांधरनापर्थथाल
रन्येयातः इंद्रादिदेवतारलाविल्लरंइंरक्षेगंधरवकिंइवभतापिलाचतेतिलकोतिलदेवपनिलकल्यले
आरजगतमातायाः वंतियातद्दलयातरवलजोगांधरनापहतालरन्येयातद्दपानल्केइंइंरलसलभस्त्र
जोनारयेमालधकंश्रीमाल्लादेवनंआशादयकलथनलिश्रीमाल्लादेवयाआशाचनारः॥ वलाविल्लरंइं
प्रभितिगंद्रवाकिनवभतप्रेतपिलाचतेतिलकोतिलदेवतापनिलकल्येनः॥ आरजोगांधरयातत्यरनध

मोर

राम

१०३७

कंमाल्लार्थमानरुयारथरकेंदयारचोनगुलसत्रअस्त्रजोनारश्रीमाल्लादेवयाङ्गेरन्येचोनारतयारुयारचो
थनंलिनारुयाङ्गेरन्येश्रीमाल्लादेवनंआशादयकलः भोनारुआरद्वनारजोगांधरयाङ्गेरन्येद्वनारथ
थेधारः॥ श्रीमाल्लादेवजाद्वनापल्यायतसयारुयारचोनधकंः॥ द्वनतकनरुनिधकंजिद्योयारहलधकं
श्रीमाल्लादेवनंआशादयकारविज्यातंथननारुकैलासनंक्षाल्लाविज्यातंः॥ भोअगत्येन्येरधकंथनलिपार्व
तियातद्दलरवलजोगांधरमद्धारुवलदन्यारथरक्षेलरनः॥ थनंलिविद्यानथरस्वामिरलधकंः॥ हता
सनायरयारतुलिचायेकारथरनवोनारकोथालयनारभिंनेभिन्येलासालायारविज्यातकारः॥ जोगांधा
नस्वयारहातजोजलयारविनलियातंः॥ भोजोगांधरजिगुलिविनतिन्यस्येविज्याद्रनिधकंः॥ हुधालसा
पार्वतियातद्दलयातविज्याकलथलतगथेवितः पार्वतियातद्दयायेफुलामफुलासमस्तकस्येविज्या
यमालधकंधयारः थतेविद्यायाभाषानेनारजोगांधरनधालः भोगिथबसमस्तजिनंकन्यजिजाअ

१०३७

तिकनयेपिया कननानिह्वधकंलियरासकन्यधकधयाव थ्वस्य विद्याया भाषान्यनावः॥ विद्या
नंजलसांनानापंचामृतमरिचादयकावभिन्येभिन्ययरा थदयकावनिलसयाघालस्वयावधालभो
विद्याजिनंगापार्वतियातद्धलयायधकंःवनागरिसमस्त कन्यन्येवधकंधायावः॥ गांगाधरनंकनःभोवि
द्याधकंःजिजलसांश्रीमाहादेवयाभेखजयावकिलियाक्षेत्रतिनंन्ययावःवागद्धालानंगसह्निनावविन
ह्यानावःमुडुमालानंकोवोयावलसविभतिनवयावज्याथदोहलगयावः॥ बवलाह्नातिनंत्रिसुरया
धायावजवलाह्नातनंदमडुथानावकैलासपर्वतथाह्नावनाः॥ थनपार्वतिनंजलसाह्नतासनकमल
डरजोनावतिचायेकेधकंवलः॥ थवेलसजिनंपार्वतिबनःथ्वयलसजिमुर्धीजयावबनःजिनगा
डुधायमजुमुर्धीजयावचोनःलनेमजुलियरालचेलादयावस्वयावेलसपार्वतिमदयावचोनथ्ववेला
सजिनंमननंभालपाःआवपार्वतिनामात्रनंजिमुर्धीजलःपार्वतिनायलातसाजिगथ्यजरवधकं

थव

भालयावजिलिह्नावयाधकंधयावथ्वरेस्वामियाभाषानेनावविद्यानचाला भोप्रभु जागांधरजिनद्ध
गाविरागियायेन्यस्यविज्याहुरिणःदुधालस्याद्धलपोलकोनपार्वतियातद्धलयायधकंविज्यातःथन
माहाविभुवयावजीनद्धलवलःद्धलपोलयाभेषकयावबलः॥ थवेलमजीनमसियावःथयातःतले
वुरागवयनावद्धरगातबह्नानावःथयातकपासतयावलालनकुनावसयाभोप्रभु॥ थरागलीभिक्ष
कोनवलवकोरागवलभीधुकनकोरागवयनधकंभोप्रभुजागाधरःद्धलपोलस्यनपारवतियातद्ध
लवरणःजीविभुद्धलवलधकंविद्याराजागांधरयातकरागधकंःभोभगस्येनेइवधक॥ थनगलिजो
गाधरनजुलसाथस्यबजागाधरनन्यनावभस्यतकोर्धयानावजागाधरनेधालभोविद्याभमथ्यज
स्यलिःवपारवतियातद्धलमयास्यरोलन्यमबुःमाहादेवबनापल्यायभालसाःह्नानपार्वतियातद्धल
वन्यधकंविद्यायाकेपेलाकयावजागाधरपिह्नावरागभोभस्यमरिगन्यवधकं॥ थवेलसःश्रीमाहा

देवराहे याव्हयास्तनारद्र मुनिस्वर जातराजागाधर याक्षप सपुन्यधकंव्हनव्हवेलस जागांधरलस
नायलानाव्ह धाल भोजागांधर दृगनव्हन्यस्यनाधकंधाल: थ्वनगली जागाधरनधाल ॥ भोनारद मु
निस्वर जी जुलसाभिक्षापेनव्हन्यधकंव्हयाधयाव्ह: थ्वजागाधर याभाषान्यनाव्ह: नाद्रुणाधाल: दु
वेदुनकसर्ब्हाना: दुव्हन्यरावव्ह गुजीन मसियाला: दुपार्वति यानदुलव्हन्यनव्हलधकं ॥ श्री माहादेवजी
दुव्हनायल्यायेधकव्हलधयाव्ह ॥ थ्वन्यनारद्र याभाषान्यनाव्ह: थ्वजागांधरनंधाल ॥ भोनारद थ्वस्व
धाथेखव्हलाधकंधयाव्ह नारदनंधाल मसुतसालाकंजिनंधायेलाधकंधयाव्ह नारद थननंलिहाव्ह: भोभ
गस्तेन्यव्हधकं: ॥ थ्वनंलिजांगांधरनंजुलसा: थव्हक्षसलिहाव्ह याव्ह विद्या यातकन: ॥ भोविद्या श्री माहादेवजाजिव्ह
नापहथालव्हलधकंनारदनंकनव्हल: आव्हगथ्वयायमालजिजुकगथ्वकाथरजुयाव्ह चोन्यजिनजा श्री माहादेव
व्हनापल्यातव्हन्य: आव्हजितयासासुवोनाव्ह यन्य: जिधालसा: यकांतधकंविद्या याव्ह ह्रेव्हन्येधायाव्ह चोन: थ्वस्ये

सोरठ

राम

थव्हस्वामियाभाजाइन्याव्ह विद्यानधाल आव्ह दुणासुवोनाव्हयन्य दकोदेवनापनीसया वस्प
यानातव्हपि: आव्ह दुथव्हक्षयादाजुकीजापिं वोनाव्हभव्हधकंधयाव्ह: ॥ थ्वमबीद्रायाभा
षान्यनाव्ह जागांधरनंजुलसा धाल: ॥ ॥ भोनीद्राजीनंजुलसा दुनधयाथ्ययाय दुया
चोनोराक्षसदकोमुनकाव्ह श्री माहादेवव्हनापंत्वानव्हन्य दुलक्षसभिराकविचालयाव्ह धकंध
याव्ह: विद्यायाकेवेलाकयाव्ह बुंलखंलबराक्षसपरिणामुनकाव्ह: श्री माहादेवव्हणापल्यायधकंव्ह
न ॥ भोअसेमुणिधकं ॥ थ्वरांगलिनारद्र जुलसा: कैलासपर्वतसथ्वराकलव्हणाव्ह श्री मा
हादेवयाचरसभोकपुयाव्हविनरियाव: ॥ भोजगदिस्वर श्री माहादेव दुलपोलौंलया आव्हपाथ्व
अंगपुरिसव्हनाव्ह जागांधर यालकणाव्ह व्हयधुरा धकंनारद्रण श्री माहादेवयांतलीसलकन
॥ थ्वरालिनारद्र भारवान्यनाव्ह ॥ श्री माहादेवनआव्हपादयेकल ॥ भोब्रह्मा विष्णुदेवराजईन्द्रतेति

या

सकोटिसदेवताराक्षसगन्धर्वकिन्नरभूतप्रेतपिशाचादिषु आवरन्यतेलनयोधकः॥ श्रीमाहादेव
नंआहादयकाः थ्वत्यश्रीमाहादेवयाआज्ञान्यनावः ब्रह्माविष्णुइन्द्रतोसिसकोटिसदेवताराक्षसगन्धर्व
किन्नरभूतप्रेतपिशाससपनिहिस्वमधोपनिथवरस्त्रअस्त्रजोनावःगांगाधरनापत्वायधकंकै
लासपर्वतनथकाहावलः॥ भोअगस्त्येन्यवधकः॥ थ्वनंलिब्रह्माविष्णुइन्द्रतोसिसकोटिसदेवताराक्षसगं
न्धर्वकिन्नरभूतप्रेतपिशाससृषमगोलथ्वपानस्यनंपाचगैन्यसबप्रयावद्धाचकंदुकलंगाकलायेप्र
यावद्धोतः॥ थ्वबेलसगांगाधरनंजलसालायेप्रयावद्धवगुलवदनायावः॥ भावजुकश्रीमाहादेवबलधकं
मननंभालपावचोनथनदेवतापनिसकलेः गांगाधरयाथासवनावमाहाकलोलजुर्धयाराः देवतानला
पजुयावद्धवगुतायावः राक्षसपनितराहिरजुलगुलिद्धनंविस्यवनः गुलिद्धनंराक्षेसः गुलिद्धनजुलसा
थमनफयाथ्यसस्त्रअस्त्रनंदेवतायाकेप्रक्षालयानावद्धोतः थ्वनेराक्षसनप्रक्षालयाकस्वयावः ब्रह्मान
जुलसातमनंराक्षसस्वयावप्रक्षालयानावद्धोतः॥ थ्वबेलथ्वसस्त्रअस्त्रगांगाधरयाकेमजुत्येद्धयाज

लोह

राम

पृ.३१

तवनः थ्वद्धबेजुतसोयावब्रह्मानजुलसाथगुलिस्त्रअस्त्रलिकायावसुमकचोनः॥ हनमाहाविष्णुन
जुलसाः पाचगैन्यसंबपुलंथ्वसंबयासवदनंराक्षसपनिमुद्धीजुयावचोनः॥ सोयावगांगाधरपनितराहिरजुया
वचोनः थ्वबेलसहनंइन्द्रनंजुलसावलाकयावबलासगोगलयावबलानंकयेकलहनंगांगाधरस्वयावप्रक्षाल
नावद्धोतः थ्वबेलावबगुसवदनंमुद्धीजुयावचोनपिराक्षसयाचेलसादयावबपदनावस्वनथ्वलसइन्द्रनवजनि
प्रक्षालयानावहवगुस्वयावः राक्षसदकोत्यनंलायवुयावआकासलंवजोनावकायत्यनंथ्वबेलसइन्द्रनजुलसाः
राक्षेसनंवजोन्येत्यनबनावः वजलिकायावसुमकचोनः॥ हनंसुयेस्वकोटिदेवतानंजुलसाथवके२चोगुसस्त्रअस्त्र
नंप्रक्षालयानावद्धोतः॥ थ्वदेवलोकनंप्रक्षालयाकुगुसस्त्रअस्त्रगांगाधरयाकेजासियेसुधातंमडुयानोपम
डः॥ थ्वबेलसगांगाधरनजुलसादेवनंथवकेः॥ सस्त्रअस्त्रनंप्रक्षालयाकगुस्वयावः थ्वबेलसगांगाधरनजुलसा
ध्यानयानावदेवतासकल्यविस्यवनः॥ भोअगस्तेमुनिन्यवधकः॥ थुगुकथनंसंगुमयानावदेवतानंगांगाध

रयातजयतप्यमफ्यावः वयेक्रंथनाथः श्रीमाह्नाविष्णुनंजलसां:॥ जगादस्वर श्रीमाह्नादेयाथासवनाव
विनतियातं:॥ भो श्रीमाह्नादेव:॥ देवलोकनंगा: गांगाधरयातजयतपेमफ्रतधकं:॥ देवतापनिगांगाधर
याकेसियेमडुद्धयेधालसा: ब्रह्मायाकेमाह्नाकस्त्रनंतपस्यायानावमाह्नादेववाष्टिकनमेवदेवनंस्यायेम
दयेकवदानतानावतलधकं: आवद्धतपोलवाष्टिकनमेनदेवलोकनंगांगाधरयातमोवकेफ्रंमड
धकं: श्रीमाह्नाविष्णुनंश्रीमाह्नादेवयाकेविनतियातं:॥ थत्यविष्णुयाभाषायेनाव:॥ श्रीमाह्नादेवनभाग
दयेकल:॥ भो माह्नाविष्णुविनाविद्यायासत्यमफ्रयेकं: गांगाधरस्यायफ्रंमड: आवद्धवनावविद्यायात
द्धलयानावसत्यफ्रतकिंनाधकं:॥ जिनंगांधाधरनायफ्रधयायधकंधयावदधकंविष्णुयातवेलाव
यावद्धोत: थनंलि श्रीमाह्नादेवनंजलसांमाह्नाकोर्धयानावाकनतनंद्रेयावगिभ्रयाद्धयावगांगा
धरतस्वयावडुधात:॥ थतेश्रीमाह्नादेवडुधाकगस्वयाव: राक्षेसपनिदकोविस्यवन:॥ थनलिगांगाधर

नंजलसां: ध्याननंआकासलथाह्नावनं:॥ थनलिआकासलविस्यवनस्वयाव: श्रीमाह्नादेवनंगांगाधरयात
हकावद्धोत:॥ भो गांगाधरद्धआकासलविसेवनानंद्धनरक्षाजरंविलाधकं:॥ आशादयकावद्धोत:॥ थनंलि श्र
श्रीमाह्नादेवनंजलसां: अचिंतकोर्धयानावआकासलथाह्नाविख्यात:॥ श्रीमाह्नादेववगांगाधरवनिलमा
ह्नाकलोलजुधयात: श्रीमाह्नादेववगांगाधरवआकासलसंग्रामजुधयानाव वोनथवेलस:॥ भो अगस्ते
मुनिन्यव:॥ थनश्रीमाह्नाविष्णुनंजलसां: गांगाधरयाभेषकयावत्रिसरयाद्धयावदमडुथानावअन्त
पुरसविद्यायाक्षसथ्यनकलाविख्यात:॥ श्रीमाह्नाविष्णुगथ्यविख्यातधालसा:॥ स्वकोस्वकोवस्येयाना
वविष्णुमायानंतोकपुयावविध्यायाक्षेसवेतोकपुयावक्षेथ्यनकलाविख्यात:॥ थवेलसविद्यानंजल
सागांगाधरविख्यातधकं:॥ कमलडुजोनावतुलिचायकावतलेवोनावभीगआस्यसविख्यातका
व: विद्यानंजलसांथवस्वामिगांगाधरयाव्हालस्वयाव: लाह्नातजोजलपावविनतियात: भो

विद्या श्रीमाहादेवरनापत्वायमफ्यारः॥ विस्यवरयाधकः॥ आरजिनजाअतिकनयनयोद्धुंडलाधकं
धयारः थनविद्यानंजललाहनाहतालनंअन्यगमेरामिस्तोगदयकारः॥ पिलसयाथिथिखालस्वरभरवभो
गनयातः थोत्यधुनकारः नानामाथनरयालयानारचोनरात्रिसनिलसयाद्यालालासदेनारः चद्धिलाद्धिविद्या
द्यायाकेनानारंगनंव्यालयानारस्लतारविद्यायातद्धलयानारविद्यायालत्येफ्रतकलः भोअगस्तेमुनिन्यरधक
कः॥ थनंलिप्रातकालजयारविद्यादनारकोथानंपिहारनारक्षेसवजनारपिहारनः॥ थनवयजथनाथश्रीमा
हाविष्णुजलसाः संबचक्रगयापत्मजोनारः थरमूर्तिधललपारचोनः थनविद्याडहारयारस्वतवेलसगांगाध
रमजः श्रीमाहाविष्णुजयारचोनरवनारविद्यायामाहाकोर्धजयारधालः॥ भोयापिलमाहाविष्णुद्धनंगाजिस
द्धलयानारजिसत्यफ्रतकारविलः जिप्रातिवर्तिथमभंगयानारविलधकः॥ विद्यानंजललामाहाविष्णुयातना
नामाथनवोलवियारन्वानारचोनः॥ थनलिविद्यायाद्धिंडुभावान्यनारमाहाविष्णुनंजलसाः॥ आहादयेकलं

लोह

राम

१३८

भोविद्याद्धनस्वामिगांगाधरजाः श्रीमाहादेवनंमोचकलआवद्धनस्वामिमाहाविष्णुजयारचोनलनाज
दतलेमेवद्धायधकः विष्णुनजलसाः॥ विद्यायातजरुयेयानारचोनः द्धपत्याकमजललाः द्धनबचिलनारस्वरधक
कः॥ मोचकजरुसमचालन्यरधकंधयारचोनः॥ भोअगस्तेन्यरधकः॥ थनलिमाहाविष्णुनंविद्यायातद्धलयात
थललः॥ श्रीमाहादेवगांगाधरेमाहाजधयानारचोनथनगांगाधरयावलकथनंद्धिनजयारधनः॥ थथ्य
गांगाधरयावलाद्धिनजरुरुस्वयारनः॥ आरजकजिविष्णुनंविद्यायातद्धलयेयाबतधकः॥ मनुनंभालयार
श्रीमाहादेवनंजलसाः॥ अचिंतकोर्धयानारस्वगोलभिबानंभिपिकयारवाकतततनंद्धेयारः वरलाहातनं
त्रिसुरयाद्धयारमाहायगनंधानारत्रिसुरनंगांगाधरयाहृदयलसुयारगांगाधरयातस्यानारविलः॥ भो
अगस्तेन्यरधकः॥ थनमाहाविष्णुरविद्यारहालारचोनवेलसः॥ श्रीमाहादेवनंस्याकलगांगाधरविद्या
चोरुक्षेलजकयादथलमाहावेदनंजतिकहलः॥ थ्ववेलसश्रीमाहाविष्णुनधालभोपिस्वरमरुजंजंजक

यादथ सकृतिकलहलस्वबधकंधयाव चोनविद्यानंखनावस्वयावभिखानंखोहायकावनानामा
थनं॥ विरापयातः॥ थवस्वामिषनावभातिकविरापयानाव चोनं॥ थवयलसंगांगोपवनावलेनाव चो
पिद्धलनिलवाकिदनिपिराक्षेलयनिवयावः॥ श्रीमाहादेवनंगांगाधरमोचकलधकंधयावः॥ थवनलि
विद्यानंगलसांविछयातधालभोमाहाविछदूनंगितप्रतिवताभगयानावविलगितद्धलयातगिस्वा
मिमोचकलआवजिगांगांगाधरनापलतिवन्यतेतः आवजिनद्धनसदा॥ पवियेथकंविद्यानंगलसा
लपविलभोमाहाविछद्धआवलिद्धाकंदगजयमालधकंलदापविलः॥ थवेलसविछगलसाक्राक
गलः॥ थस्वयावद्धनंलदापविलं॥ द्धयालगजयमालधकंलदापविलथवेलसश्रीमाहाविछकलगजयाव चो
नः थथगवगस्वयावविद्यानंद्धनंलदापविलः द्धकर्पलिमाजयेमालधकंः लदापविलथवयलसश्रीविछग
लसांवलगलिमाजयावगर्मगलः थगप्रकारनंविद्यानंलपवियावविद्यागांगाधरनापलतिवन्येधकंः

चोनभोअगस्तेमुनिन्यवधकंः॥ थवनलिवयकंथनाथश्रीमाहाविछनगलसांः॥ विद्यायालपपकयावाव
द्यायाक्षनविहावयावः श्रीमाहादेवविज्याकथालवनावः श्रीमाहादेवयातनमस्कालयानावविछनगल
सांविनलियातः॥ भोगगदिस्वरश्रीमाहादेवआवद्धलपोलयाआराथ्येविद्यायातद्धलयायानावयछनः॥
आवकैलासविज्याकंनिगयोधकंःधयावश्रीमाहादेवकैलासविज्याकगलः॥ भोब्रह्माविछरुद्रदेवराजग
क्षेगन्धर्वकिनर्वभूतप्रेतपिसाचविबमगोलतेतिलकोतिसदेवताः॥ आवश्रीमाहादेवनंगांगाधरयात
मोचकावविलधकंःसकरदेवलोकयामनसहर्वमानयानावबसालांयावः स्वानवागातकावः सिन्धु
रहोलावः नानावाजनथात्कावः॥ माहामगलजागायानावश्रीमाहादेवनंगलसाकैलासपरवतस
विज्याकगलः॥ भोअगस्तेमुनिन्यवधकंः॥ थवनंलिश्रीपार्वतिनंगलसागगादिस्वरश्रीमाहादे
वविज्याकस्वनावहतालनंकमडरजोनावगलिचायेकावचरसभोकप्रयावडहाविज्यातकावतलं

अवेलसः श्रीमाहाविष्णुनंजलसां: श्रीमाहादेवयातकन्यारविज्यातः हनच श्रीमाहादेवबाकेविन
तियातजिजाविद्यायातद्वलयानादः थत्यधुत्यलिजिनजलसां। थरमुतिधिललपारकेनाथतेजिजलि
मुतिखिनारविद्यानंजितसरापवियारहलविद्यानंजलसांगांगाधरनापसतिरनेन्येधकंधालः॥ समस्त
दिर्तितबकनारआरविद्यानंजितसरापवियारहलजापमोचनयानारवियेमालधकंः थनश्रीमाहाबि
ष्णुनंजलसांजलसिमाजयारकार्तिकमाहनालपूजायातकारयापमोचनायातः॥ थनलिचासजयार
गर्मजयमालधकधाजकलजयारसमस्तकार्थिलपापिगजयेमालधकंयापमोचनयातः॥ थनलिकर्प
दिक्षालिमाजयेमालधाजवलगसिमाजयारसमवारअमावास्यायापूजामानारचाकलजयेकारश्रीमाहा
विष्णुयापमोचनायातः भोअगसत्यन्यरधकः॥ थनलिश्रीमाहादेवपार्वतिनिलसयाकेवेलाकयारश्री
माहाविष्णुनजलसांगरुधगयारसमचक्रगदापत्मगोनारवयेकथपरिसविज्यातः थनलिब्रलोजलसां॥

लोष्ट

राम

१४१

ब्रलोकविज्यातः॥ थनलिईडजलसां: भैरवाकिसिगयारअमलावालिचानविज्यातः॥ थनलितेतिसकोतिदे
वतापनिः थरथरआसनलविज्यातः॥ भोअगसत्येमुनिन्यरधकः॥ थनलिश्रीमाहादेवनंजलसां। गांगाधरमोचका
कब्रलाविष्णुईडपनिलवेलाविद्यारद्धोतः॥ श्रीमाहादेवजलसां। पार्वतिखरमुत्येसतयारनंदिभिङ्गीप्रथमगनन
उयकारसिवसग्राजयारकैलासविज्याकजलधकंः॥ सकंडुकमालनंजलसां अगसत्येमुनिस्वरयाकैवन्यकग
रविज्याजस्वनैमिषारन्येवनलसौनकादिनयेकादलरिषिपनिसकलेविज्यातः॥ ॥

राम

स्वस्ति

१४२

पैर्मस्वरे योधे भवेत्: श्रीयोवर्तिनेः श्रीमेतादेवेः पुत्रैकोयेनिभितिनेः डेंगेधे मेः थेते स्वद्रेयोबेंडुलोः॥ ॥
॥ ॥इति श्रीगशोसकुमालउपति श्रीमासुरत्रिपुरासरवधस्वद्रकथायं चमसमाप्तः॥ ॥
॥ ॥श्रीगशोसायनमः॥ ॥ ॥ ॥श्री३स्वस्तानिपरमेस्वरायेनमः॥ ॥ ॥थनलिक्षायांपाताल
यामनिक्षाथेः॥ ॥सप्तपातालयाः मुलजुयाक्षःचोनगुरिःरसांतरधायागुलिमंडलसः नागलोकवसल
यावचोऽः थनागलोकयामंडलगाथिंडेधालसाः मशिमुक्तानंदयेकावतयागुछेः सेसनागयाछेः श्रंतना
गयाछेः वालसुकिनागयाछेः तथाकनागयाछेः कर्कोटनागयाछेः महापद्मनागयाछेः संखपालनागयाछे
कुलिकनागयाछेः वरुननागयाछेः थपनिनवनागयाछेसः थपनिसयाश्रासनजुयावचोऽः रसांतर
सः मनिमुक्तानंदयेकावतयागुछेः मंडलसमालाजाजुलेः मानजुयावचोऽः थुगुलिथानसश्रीसुर्यियाते
जचोनेथंतेजजुयावचोऽः नागलोकयाथासः कुसगुलिपातालसः शिलोमनिजुयावचोऽः थथायेसप

भसुदुरिनागनाभिपनिदयावबसलपंचोऽ०: थ्वनाभिपनिगथे चोनिवधाल अस्या: मनि मुक्तानंदयेकाव
तयागुलिधे: तिसानंतियाव चोनिव: वयासिनंतवजिजुयेकाव: चोनिव: थ्वथिंनोमनोहरथानस: समस्तसे
जुथतजुयाव चोनं: हनोधनसंपति: नं: संपुरीजुयाव चोऽ०: गुलिथासमहादुबिदरिइजुयाव चोऽ०:
रत्नचुरीधायाभनागयाकलात: रत्नवनिधयाभनाभि: माहासतिजुयाव चोऽ०: नेभस्त्रिपुरुषजु
याव चोऽ०: कृपादत्धायानागयाकलात: पद्मावतिधकमहासतिजुयाव चोऽ०: थ्वपनिसमहादुबिदरि
इजुलसां: लोभमदयेकाव चोऽ०: धातराष्ट्रधयाभनागयाकलात: मृगावतिधयाभनाभि: थ्वभि: त्रि
पुरुषसहितनं: रसांतरसवसलपाव चोनेजुलं: महादरिइजुयाव चोन्य: हकुयादिनस: नयेमबन्या
व: प्यत्याऽनव: महादुबसियाव: माहाहाहाकालभयाव: भसवस्त्र श्रुधामदयाव: थवमंडलस चोन्येम
फयाव: संघचुरीरत्नचुरीकृपादत्: धातराष्ट्र: थ्वपनिप्यभनाग: प्यत्याव: परदेसवन: थ्ववेल

भनाभिप्यभ्र आवगथेयायेधकंधाकयाव: श्रावगनवनेधकंप्यभनाभिपनिसाहनियाऽनव: गुलाहगु
लिसदुहावन्याव: दुबसियाव: पापयासागरस: पदलपाव: महादुबसियाव चोन्य:॥ ॥थ्वनलिजिमनि
गुलिसम्बत्सरवऽनव: थिथिंविचालयायेमफु: थ्वनलि: हकुयादिनसजुलसां: श्रीयावतिनघोसेहया
श्रस्वास्तामाऽधिस्वरदुबिदऽइबऽनव: ऽधारयायेधकं: रसांतरधायामंडुलस: थ्वनकलविज्यात: थ्ववे
लस: श्रस्वस्तामाऽधिनंडुलसां: संघनागयामंडुलसवन्याव धाल: भोसेघनागपुनी: भोवालसुकि: भोत
क्षेक: थन: नागलोकदुबिदरिइसुसुदवेधकं: थ्वपनिहऽजुरयायेधकं: जिवया: धकंधायाव: सेघना
गवालभुकिनाग: तक्षेकनागनंधाया: भोश्रस्वस्तामाऽधिस्वर: थननागलोकजांसुदुबिदरिइजुया
व चोऽ० मदु: महासुबिजुयाव: चोऽ० धकंधयाव: थनंमहादुबिजुयाव चोन्य: हंकनऽगलस चोन्यना
भिपनि: संघचुरी: कृपादत्: धातराष्ट्रनागयाकलातपनि: महादुबसियाव चोऽ० धकं: कन्याव चोत: थ्व

थनंलिः श्रस्व॰ स्तामाम्ब स्वरनंकुलसांः नागिनिचोऽगथासवऽगवः सधिनंनागिनसलतावचोनंः थवेलसः
नागिनपनिसेनंः सलतुसलतायावः पिलंवयावः सोतन्यासेः सधिस्वरवव बन्यावः थवेलसः नागिनपनिसेनंधा
याः भोश्री श्रस्वस्तामाम्बधिस्वरः दलपोलदायेविज्यान्याः धकंधायावः सधिस्वरसांश्राशादयेकाः भोनागिनजि
नंदुषिदारिद्रजऽडुरयाथेधकंः जिथनवयाधकंः धायावः नागिनपनिमुसिजुयावः विनतियातंः धन्नेरद
लपोलधकंः दुषिदारिद्रबन्यावकृपादुःधन्नेरजिपनिसयाभाग्यः श्रावतुनिजेपनिऽधारजुरविः धकंधायाव
श्रस्वस्तामाम्बधिस्वरयातः श्रादरयान्यावः लासालायावविज्यातकलंः॥ ॥थनंलिः सधिस्वरसांः श्राशाद
येकलंः दपनिसेनंः सुपुवित्तःजुयावः ऽऽगेः धकंगथेधालसाः सत्यजुगसः हेमालयेपर्वतयाः म्ह्याचयावलि
नंः श्रीमालादेवः पुर्वकायेनिभितिनिः दन्याजुलिधर्मवर्तः श्री३स्वस्तानिपर्मेस्वरयाधर्मवर्तः कनेधकं
धयावः नागिनपनि श्रतिमुसिजुयावः विनतियातंः श्रासाश्रामवर्तयाविधिगथेरबवधकंः नागिनप

निसेनधयावः थवेलसः सधिस्वरपनिसेनंः श्राशादयेकाः क्षापापेयसुक्लयापुर्नमासिकुनुवर्जीनेपुर्नचि
दमायातमतविथेः थुषुकुनिसेः लाछितोनिर्थेः रश्रीमालादेवः पुजायाथेः क्लिनदपुवाबनस्तायेः लाछितोथथे
यायेः लाछिसंम्पुर्नजुलन्यावः माघशुक्लयापुर्नमासिकुक्लमालापवित्रजुयावः निर्मयान्यावः श्रनेगसामाग
तालतकावः गंगाजलनंस्नानयाचकः श्रीबंदुसिधुररक्रचदुनंः नानासुगंन्धस्वानः धुपदिपनैविद्यद
येकावः वस्त्रदक्षिनाश्रादिःनंथमनंकयाथेतालतकिवः सटछिचापापातः१०८ श्रधितमधिदयेकेः
सतछिचापातग्वालदयेकेः सतछिचाकुटगोचदयेकेः सतछिचाकोलदाकोस्वानदयेकेः सतछिचा
तुजगमकादयेकेः सतछिचातास्वानदयेकेः कयाकयाथेः सामांगतालतकावः क्लस्कनसऽकालचोसेस्था
प्रायाथेः गंगाजलनंसनानयाचकेः श्रीबंदुरक्रचदुसिदुरः नानास्वानदयेकावः पर्मेस्वरयाधर्मवर्तया
येः थतेधुनकावः ईस्वरयातश्रर्थविथेः थवेलसः दुषदारिद्रनासजुयावनिवः धनस्वामिनागथनक

लयीव: धर्क श्राद्धादतं: हनो रागिनि पनि सेनं विनतियातं: भो श्री अस्वस्तामाम्बिस्वर: क्षापांद्धलपोल
सेनं नि: वर्तदिनाकाव: विज्यायेमालधर्क: थ्यावथन विज्यान्यावमालको सामांग श्राद्धादयेकसेविज्यान्नी
धर्क धयाव: अनथेंनकलवन्यावचोनं: थवेलस्य: मालको सामांग तालालातकाव: पौष शुक्लयापुर्न माशि शुक्लव
र्तजोन्य: थनलि: थु शुक्लनिसें: नित्यं २ मोलहुयाव: मध्यानवेलास: श्री महादेव: पुजायान्यावचोनं: थनलि: ल
द्धि संम्पुर्शिजुयाव: माघ शुक्लयापुर्न माशि शुक्लमहापपिनजुयाव: निर्मलयान्यावः श्री ३ स्वस्तानिवर्मस्था
प्रायान्यावः गंगाजलनं स्नानयातकाव: श्री बंदुरक चंदुः सिंदुरः नानासुगंधस्वानः धुपदिपनैवेद्ये आदिनं
दयेकाव: वस्त्र आदिदयेकाव: सतद्धिचापात अधितमधिः स्सक्षिचापातज्वालः स्सक्षिचाफोलदाफोस्वानः स
तक्षिचातुगजमकाः सतक्षिचाकुतज्वचः सतद्धिचागोलअद्धेतादयेकाव: नानाविधिपुष्पकिनः सामा
ग्रतालालाकाव: श्री अस्वस्तामाम्बिस्वर: प्रोक्षितजुयाव: वर्तदिनकलं: थवेलस: वर्तसंम्पुर्नजुयाव:

ईस्वरयात अर्धविलं: थनलि अस्वस्तामाम्बिस्वरयां: आशादयेकलं: ॥ भो नाभिदुपनि २ सेनं ईस्वरयात स्तोत्र
मंत्रजपध्यानः स्मृतियान्यावः भोपर्मेस्वर धर्कः थमनफयाथेः प्रस्थान यान्यावः अर्धविया: वेलाजुलोधर्कः अबि
नं आशादयेकागुरुं ॐ कावः नाभिपसेनं अभिया आशाथं: अर्धजोन्यावः फकोजपध्यानमंत्रस्तोत्रपदलयावः दुबया
बरुमनकावः भोपर्मेस्वरधर्कं जिपापिनियाः ॐपुजानसेवबजुये मालजिअनार्थयाज्ञारयाये मालधर्कधयावः
वोऽवेलसः श्री ३ स्वस्तानिपर्मेस्वरपर्तक्षजुयावः आशादयेकलं: भो भक्तिजनपनिः दुपनिसेनं: सेवावर्तयाकब
न्यावः जिसंतोबजुये धुनोः दुपनिसेनं दुपेन्याफोवधर्कः अआशादयेकावः थवेलस नाभिपनिसेनं: विनतियातं
भोपर्मेस्वरजिपनि स्वामिथ्यनकावः प्रसंनजुये मालधर्कः हनो दुबस्वकसकल्यं नासयान्याव विज्यायेमालजिपनि अनार्थ
ज्ञारयाऊं प्रसन्नजुये मालः थतेद्धलपोलयाकेः सह अक्षटि २ नमस्कालधर्कः थवेलसः ईस्वरिनस्मृतियाकस्वयावः बु
सिजुयावः तथास्मुविये धुनोधर्कः आशादयेकावः श्रीपर्मेस्वर अननं अत्तध्यानजुयावविज्यातः ॥ ॥ थवेलसवर्त

याप्रभावनं नागलोकथनकलविज्ञातं थनंलिस्वानक्रकायावः चायालग्वालः चाकुतग्वचः चाफेलदाफेलस्वानः
चाकुजगमकाः चाग्वलश्रेतासगुनदयेकावः पुरुषपनिष्यत्नानिनंलवृक्षान्यावविलं॥ थनंलिनागपनिसेनं
नाक्षाहर्षमानगुयावः नाग्निपनिसेनंविपासगुनकयावः श्रधिष्टमधिनयावः श्रानंदनबोनं थनंलिश्रस्वस्तामास्त
बिस्वरपुजायान्यावः दक्षिनाविथावः भोजनायात्कावः वेलाविथावद्वोनं॥ ॥थनंलिसतद्धिचापातश्रधितमडिक
नाग्निपनिसेनंपालनंयातं थनलिवर्तियापुनेनं नवनागपनिवयावः थवजोरियाङ्गवः मंडलसः तयावतयेयनं थते
नागलोकउद्धारगुयावगुलिबसंपुर्नसमाप्तः॥ ॥थतेश्रगस्त्यमुनियातकुमालनं श्राशादयेकलं॥ ॥इति

श्रीस्वस्तानिवर्तिकथापातालनागलोकउद्धारकथाहासमापत॥ ॥ ॥ॐनमसिवायेनमः
॥ ॥गणेशायेनमः॥ ॥ ॥प्रथमस्त्रीश्रीस्वस्तानिपर्मेस्वरथकीलायेः॥ ॥हस्कनसउंकालनं
चोसेथापनायायेः गंगाजलनंश्रद्धनयाचकेः श्रमृतनंधानयाचकेः थलिदुदुधेलकस्सीसाथलः श्रीबंदुर

रक्तचंदुनःसिंदुरधुपदिपनैविद्यफलफुलपक्वानकस्तुरतांबुलग्वचवस्त्रश्रादिनंदक्षिणाः थमनंकयाथे
सामाग्रतालातकावः बोदसंग्यचालनंः श्री३स्वस्तानिपर्मेस्वरपुजायायेः थतेधुनकावः ईस्वरयाकेचिन्तनयावः
वाषनने ३ः॥ ॥भोश्रगस्त्यउ०ओधकंः कुमालनंश्राशादतंः सूर्यमंडलसः दक्षिणादिसासः ब्रह्मपुरणामनगर
दुगुलिदस्यचोनंः थनगरसश्रनेगब्राह्मणापनिवसलयंचोनंः हनोश्रने० गधनधान्येपरिपुर्नगुयावचोउ०ः श्रत्य
न्तमनोहरथानगुयावचोनेः हनोथदेसयासमिपसगंगाह्मानावचोनंः हनोदेससमहादुधिसिवभक्तिथयानामव
सलयंचोउ०ः हनोदेसयासमिपससिवसर्मीब्रह्मनसनिनामब्रह्मुनिनेस्त्रिपुर्षिवसलयंचोउ०ः हनोथपनिसया
कायेमचामदुःस्यायेमचामदुःहनोधनमदुःक्षनमदुःथथिंन्यमहादालिंडगुयावचोउ०ः वयनिलोभमोहछुन
मदुःहनोब्राह्मनयाकर्मीःमालक्कग्वेलसंमतोलतुःहनोश्रमिथानंबमहाकः श्रतिसत्यवादिः थथिंउ०न्यह्म
स्त्रिपुर्षिः थदेससवसलयंचोउ०ः थथेमहादुषसियावः ताकालहउ०गुलोः॥ ॥थनंलिहुगुयादिनमःसिव

भक्तब्राह्मननः सतिनामकलातयाक्रेवङ्ॐधालः भोक्षिसतिः झिगिजुनो महादारिद्रजुयाव चोऽः थते निमिर्तिनः
द्धयनिजिनः सिद्धिगशोसयाके मंगलवारपतिः चाक्रुसेवायाथेः श्रीविनायकयाके सेवायाथेः नुयोधकः शिवभक्तब्रा
ह्मननेसमधालयान्याव धयाः थते स्वामियाश्राशाङ्ॐन्याव सतिनामवस्तुनिनंधायाः भोप्रभुशिवभक्तब्राह्मनः जिवबे
नुयोधकः थिथिसमधानयाऽगव धनदयेके वांछायान्याव नेह्मलिपुर्यमंगलवारपतिः चाक्रुरन श्रांसः श्रति
कष्टनयाव सिद्धिगशोसयाके सेवाजुलं ॥ ॥ थथेतुनसचासमहाकष्टनयाव पिद चादयावनलिद्धजुया
दिनसः सिद्धिगशोसः थपनिसेवानः संतुष्टजुयाव प्रतक्षजुयाव थवमुतिधलतयाव ब्राह्मशायाक्रेवनेः सिद्धि
गशोसनः श्राशादतः भोब्राह्मशाः द्धनंताकालदतोः तवकष्टनयाव सेवायाकः द्धमनोवांछायाऽगः ऽगुलिकोबोधकः द्धनं
सेवानंजिश्रति संतोषजुये धुनोधकः श्राशादयेकाव थते श्रीरंमवोदरयाः श्राशाङ्ॐन्याव मनसश्रति श्रानंऽया
न्याव सोचाकऽलाव श्रीगशोसयाचरयासभोकपुयाव नेह्मलिपुर्यनाविनतियातः भोयमेस्वरसिद्धिगशोसः

ॐसेविद्यासुनेः पूर्वजन्मसः सन्याव तयामदुः निमिर्तिनंथुगुलिजन्मसयथिंः ॐः महादरिद्रजुलः भोरम्बोदरः थते नंध
नदयेकेईक्षानः द्धलयोलयाके जिनश्रति महाकष्टनंसेवायान्याः भोपर्मेस्वरः सिद्धिगशोसः थते नंजिदरिद्रभोवकाव ध
नप्रसंनजुसेवीज्याये मालधकंधयाव जितवर्दिन थते नंगाकधकंधयाव थते दरिद्रब्राह्मनयाभामान्यन्याव
श्रीनायेकनजुलसां श्राशादयेकाः भोब्राह्मन थनिन चाक्रुसदायाथेः नसंचासमंगलवारयुक्तः जिकेसेवायोधकः
श्राशादयेकाव जिक्रेवनेद्धवस्तुचोनः ऽगुलिवस्तुकयाव देयेन्याव प्यक्रुतवातासतयाव थपुक्रपुयान्याव ति
वः थनंलिप्यक्रुयुक्तः ऽलाव स्वव थवेलसद्धनतधनपरिपुर्नजुयाव चोनिवः थते नद्धनतवरप्रसादविये धु
नोधकंधयाव श्रावद्धलिक्षाद्धनिधकं श्राशाविया थवेलसः सिद्धिगशोसयाः श्राशाङ्ॐगवः मनसश्रति श्रापुया
न्याव श्रीविनायकयाचरशासभोकपुयाव वेलाकयाव थवद्धेलिक्षावनः श्रीगसेश्रतध्यानजुयावविज्यातः॥ ॥थ
नंलिचाक्रुदयाव श्रीगशोसयाश्राशाथं चाक्रुक्रुनसंचासः सदायाथंविधिनपुजायान्याव चोनं थवेलसपु

गाधुनोकारः फको गपध्यानयान्यारः मालक्ष पुगाधुनोकारः श्रीगणेशयाक्षेत्रवन्येचोनं स्वलगाकयारः थवद्धेलिला
रनं थनलि श्रीगणेशयाश्राद्धाथंवाटानिस्वलनं थपुक्क पुयान्यारतलं थनलि पक्कदयारनंलिः वाताउलारस्वनं थ
वेलस्थ स्वलगास्वर्न्यास्वलगाकुयारचोनं थननिम्नलिपुर्वयाप्रतिदर्शमानयान्यारः स्वर्न्यास्वडगाकयार
श्रनेगवस्तुदयेकलं हनोथर्कचितनायानारः थनलिः श्रनेगवस्तुदयेकलं हनोथुगुलिस्वदगायाप्रभारनं दोल २
सामेदयारवलं हनोरक्ष २ चलपनिदयेकलं हनोथुगुलिस्वदगायाप्रभारनं श्रनेगद्धेवुं रत्नमनिमानिकेः श्रा
दिनंदयेकलं हनोसामेस्थः चेलभ्वातिनंपनिदयेकलं थुगुलिप्रभारनं सिद्धिगणेशयाकृपानं धनसम्पतिपार
पुक्कुयारवलं थनलिनानापदार्थदयेकारः भोगनायानकारः सतिनामब्राह्मनिवकिर्दी भोगयान्यारः पञ्च श्रा
नंद्रनधनभोगयान्यारचोनकुलं ॥ ॥ क्षापांथब्राह्मनः गथेधालसाः क्रस्वाश्रेहिलारः भिक्षाकोन्यारः क्रिन
द्धपोलकुक्कनयारकुरविह्मः श्रारश्रगपदार्थदियेकारः कुरालभाद्वारिदयेकारः पञ्च श्राद्रनचोनं ॥ ॥

हनोश्रनेगरत्नमशामानिकेयातिस्वानंतियारः जरिजवासयाः वक्षनपुन्यारः श्रन्येगसुखभोगयान्यारचोनं सतिना
मब्रह्मुनि सतितनः निम्नलिपुर्वस्थनः सुकनंकालहन्यारचोनकुलं ॥ ॥ थनलिशिवभक्तब्राह्मननंसतिनामकला
लतयातिवन्येधालं भोब्रह्मुनि पुर्वजन्मसः दानइवेयान्यामकुयानिमितिनः थुगुलिजन्मसमतादरिद्रकुयारजन्मकु
याभोब्रह्मुनिः थतेनः श्रारगंगाश्नानयान्यारः क्रिनलक्षितका १००००० स्वर्न्नदानब्राह्मणायातदरिद्रयातः दान
यायेनुयोधर्कधयारः थतेपुर्वयाभाषान्येन्यारः ब्रह्मुनिनंधयाः भोप्रकुधन्ने २ दलयोलयावस्तुः दवथं दानयायेध
र्मयायेथासमतिभिनः तिपनमजुवः सत्यनंबवदलयोलसेनः श्राशादयेकागुबः थथेदानयानारधर्कः फुरयु
रमधुधकाः परलोकसथवतथुकाः धर्कथिथिंनिम्नलिपुन्कुबः साहतियान्यारः सतिमुक्तुनिसैः गंगाश्नानयान्या
रः सिद्धिगणेशसयातपुजयान्यारः क्रिनलबधितका १००००० सुवर्न्नदानबियारः श्रीहरिहरपुजायान्यारः धेलि
तारयारः ईस्वरदेवताः श्रीसिद्धिगणेशपुजायान्यारः श्रनेगस्मृतिपुराणादिवाबनन्येन्यारः श्रन्यगभेषः भोज

नायान्यावः थवद्धे सब्रह्मननः श्रेनेगपुराणादिहात्कारः भिन्न२ब्राह्मणापनिः भिन्ने२पंडीटपनि थवद्धे सतयावः मसुम
तश्रादितस्कारः नानापदार्थ भोगनयाकारः ताकालथुगुलितरहरनः धर्मियान्यावः कालनंहनावचोनकुलोः।।
।। थवनंलिः थब्राह्मनवृहुवृहिकुयावः नेम्रजिपुर्वः समधानयान्यावः भोक्तिसति आवझिझिसनेम्रवृहुविहिका
लकुलोः आवभिहिगन्येसयाकूपानः श्रेनेगसुबभोगयायेधुनोः श्रावथधनसंपतिदयावहुयायेः झिजिसमचाआचा
मदुः श्रावधनदयावहुयायेः मचातमदतन्यासः मचातकुठदयवहुयायेः धनमदतन्यासः भोक्तिसतिः थतेधनपृ
योगनमदुतोः भोपृयेः ग्याथजिथिकुलोः हनकेमचातदरिमबुतः थतेनिमितिनिः संनतानदयेकेः हनोसिहिगन्य
सयाकेसेवाकुयेनुयोधकेधयावः थतेस्वामियाआशाश्यगवदः जेवबेनुयोधकेः थिथिसाहुतियान्यावः सदायाथं
नसंचासः मंगलवारपतिः याहुरसनानापदार्थदयेकावः श्रीगरोसयापुगायान्यावः स्वयातः थथेतुमालाकश
यान्यावः यकचित्तपुजवांधायान्यावः नानाप्रकारशांसेपायान्यावचोनः हकुयादिनसः श्रीगरोससंतोषकुयावः प्रतक्ष

कुयावः थवेलसब्रह्मनयाक्लेवनेः आशादयेकलः भोशिवभक्तब्राह्मणाः हनसेवानंजिश्रतिसंतोषकुयेधुनोः हुका
मनानंजिकेमहाकष्टनंजिकेसेवायाउगःवकुलिवलफोवधकेः आशाविपावः थत्य श्रीगरोसयाआशान्येन्यावः मनस
तर्पमानयान्यावः श्रीगरोसयाचरणासभोकपुयावः लाहातजोगलपावः विनतियातः भोपर्मेश्वरः सिद्धिगरोसः हलपो
लयाकृपानः समस्तजितगातः हलपोलसनः प्रसन्नकुयावतयाधनः पियेकावतयेयातः पुत्रहस्तेजेतवदनिदिसेंप्रसं
नकुयेमालः भोविघ्नराजः थतेनिमितिनिः हलपोलयाकेः महाकष्टनंसेवायान्यावः जितवदनिथत्यनंगाकः धर्कध
यावः थतेनिमितिनिः हलपोलयाकेः महाकष्टनंसेवायान्याधर्कधयावः थतेशिवभक्तब्राह्मनयाभाग्यगवः श्री
गरोसनंआशादयेकाः भोब्राह्मणानेन्योः थनिनयाकुसः सदायाथं२मंगलवारकुकुसेवावायोथनलिसदाया
थंजेपुजायावः थवेलसः भनुरिसानंबिफान्यावः हयिवः थवेलसः हनसासबिश्रलागतसफयावकावः थते
धुनकावः फकोजपध्यानयान्यावः हग्वलवातामतयावः हग्वलनंकोपुयावनिवः पकुदयावनंलिः ७लावसो

वोश्वेलसद्धनंमनोरथसंन्नपुनगुरिः भोशिवभक्तब्रह्मनः पुत्रगुरुमहुः पुत्रिगुरिः छायेधालसाः धनपुत्रवि
मयाः फलमहुनः धनपुत्रगुरोदयिवमसुपुत्रिगुयिवः धर्कः आशादयेकावः थतेश्रीगशोसयाआशानेन्यावः
मनसश्रतिआनंदुयान्यावः श्रीगशोसयानपुजाधुनोकावः फकोगयध्यानयान्यावः चरशासभोकपुयावः वेडा क
यावः निम्नअपुर्षः श्वदेलिहावनः थनलिः२गन्यसश्रतध्यानजुयावविज्यातः॥ ॥थनलिश्रीगशोसयाआ
शाथेः धाकुकुः नसंनंचासः नानापदार्थदियेकावः नेम्नअपुर्षस्वावनः थनलिबोदसउपचालनः श्रीगशोसपु
जायातः श्वेलसः भद्रारिसानद्धम्नेसनः स्वयावचोनः स्वयावचोनमन्यावः शिवभक्तब्राह्मणानः हतासनंवपदन्या
वः गवमातायापयाबोलसः भोकपुयावः गोमातापुजायान्यावचोनः श्वेलसः भद्रारिसानंबिफान्यावहलः श्वेल
सः ब्राह्मनंहतासनवपदन्यावः श्रलागतसासबिफयावकालः श्वेलसगोमातास्रतध्यानजुयावविज्यातः॥ ॥ १५०

इतिश्रीसिद्धिगशोसपुत्रिवरदानः कथासमाप्तः॥ ॥ ॥ ॥ ॥ ॥तनोश्रगस्ये मुनिनकुमालया

केन्येनः॥ गथेपुत्रिजातजुलधर्कः कुमालनंकनः थनलिमालकोसिवपुत्रपुजायान्यावः पुजाधुनोकावः श्री
गशोसयातः प्रदक्षिणायान्यावथवदेलिहावनः द्वेथंनकावः श्रीगशोसयाआशाथंः थुगुलिसविद्यवल
वातासतयावः द्वग्वलनंकोपुयावतलः यकुबुकुजलावस्वतः श्वेलसः श्रत्यक्षपपद्मसुद्रिकेन्याद्धम्न
जातजुयावचोनः गथिंगोवालमधालसांवतिसरक्षानसंजुकजुयावचोन्यमध्यानयासुर्यथंः तेनथु
लावचोन्याबाधालसांपलेस्वानयाहलथंः केससरिलधालसांगदुदथंः लाहातत्तुतिधालसांः मस्सलालक्षि
सियाथंः स्वालधालसांः पुर्नचन्द्रमायाथंः जधालसालक्षियाथंः पालिधालसांः सावित्रियाथंः श्रत्यक्षपद्म
मसुद्रिः लिथेलाथेसनावथंः वातासजातजुयावचोनः श्वेलसः सिवभक्तब्राह्मनयाः सतिनामकलातयाः मन
सश्रतिआनुयान्यावः माहात्मर्यमानयान्यावः वातानिग्वलनथकायावः कोथासयन्यावतलः श्वेलसः व्यवाल
मयातदुदुत्वनकेयातः सोतन्यासंः दुदुमदयेकावः गथेयायेधर्कमालयावः श्रावसिद्धिगशोसयाकेः को

नेनुवधकः सदायाथ्यः नसन्नासश्रीगशोसयाकेवन्यावः शोदसंध्यचालनं पुजायान्यावः निम्बिपुर्ध नः
श्रीगन्यसश्रार्थनायातः थवेलसः सिवपुत्रप्रतक्षजुयावः श्राशादयेकलः भोसिवभक्तब्राह्मनः छनछुफोन्य
त्यनाफोवधकः श्राशादयेकावः थतेविघ्नराजयाश्राशायेन्यावः मनस्श्रतिरसतायावः विनतियातः भोश्रीवि
नायकः छलपोलयाकृपानः सम्मतधनदतोः श्रावछलपोलयादयानः गोमानंविथाकंन्यायातः दुदुतोन
केयातः सोतनंदुदुमवरः थतेनंथवालसयातः श्रिलप्रसंनजुयमालधकंधयावः थत्यसिवब्रीह्मनयाभा
यान्यावः विथपुनोजनिधकंविथावः श्राशासिलसफयावः श्रीविनायकयाचर्नसभोकपुयावः मनस्श्र
तिहर्षमानयान्यावः थवछेलिहावनः सिद्धिगशोसश्रनध्यानजुयावविज्यातः॥ ॥थनुलिब्रह्मनिनः
दुदुवोसारयान्यावः स्वलन्यास्थेदुदुतोनकावः श्रीविनायकयादयानः सहश्रधारादुदुतायावोवलंथवे
लसः थब्रह्मुशायामनस्सः श्रतिहर्षमाननंरसतायावः दुदुतोनकावः भिनकनिधानयान्यावः लहिन्यावतलं

सोमु

राम

१५१

गथेजनकराजायासिताउर्पतिजुयावगथश्राजुलोः श्रथेसिवभक्तब्राह्मनयाश्राजुलोः थनंलिसतिनामब्रा
ह्मुनिनंमलानिधानयाउगवकोथासचोन्यावः लहिउगवतलं थनंलिमजतिथहिजुजुथनकावः श्रनेगप्रकारयाः पुजामा
न्नेः श्रनेगब्राह्मनयनिशः भिक्षुकलोकयातंकोटि२श्रुवन्दिक्षिनाविथावकोति२सादानविथावः गहशांतियातकावः
थतेधुनकावः गोब्राह्मशावोनकलछोयावः नामकर्नियाकावः जोतिषपनिवोनकलछोयावः जातकपत्रदयेकावः सिंभ
क्तब्राह्मुशायापुत्रियानामः स्वमयेजुधकंः नामप्रशांतीजुथिवः छानंधालसाः गोमातानंविथानिभितिनिः थवालसयाना
गोमयजुधकंधाईविधकंजोतिषब्राह्मनयाः श्राशानेउगवमनस्श्रतिश्राजुथान्यावः ब्राह्मनपनिः भोजनायाकावः सुव
न्दिक्षिनाविथावः श्रनेगप्रकारयापुजामान्नेयाउगवः वेदाविथावछोतं थनंलिः ब्राह्मुशापनिः थवछेलिहावनः॥
॥ थनलिथवालसस्वमयजुकुलसाः कथनंतवधकलजुयावः सुक्लप्रक्षेयाचद्रमाथेः क्रिक्रिछियातवधिकलजुया
वलंहनोभति२ज्यायाये फतःहनोमामजुवजुयातः श्रथेतलेयेः लंघकाये श्रादिनंफतः थथलुपिडका

१५१

दइयावलः अनंलिमामवकुअनंधयाः भोपुत्रिश्रावद्धनवबाजुयाः देगुलियायेतः अछेलेयावचोवः जेपनिगः
गासद्धमानयातवनेः धयावगोमयेजुनः अछेतलेयेकावः ताथावः निमिध्यापुर्षद्धमानयातवनः अन
लिद्धमानयायेःघुनकावः श्रीहरिहरपुजायाञवः सिद्धीगरोसपुजायाञवः स्नानतअनंका१००००००सुव
र्नदुहिगाबियावः लिलावनंः थथ्यवनः नुथु। गुलिकथनः सिवभक्तब्राह्मणानः डानपुनेयाकसोयाः
वः स्वद्रमयोइईहादिडेवताः आहि२जुलगथेधालसाः अब्राह्मननंस्वकुलाईनधकं भालपावः तेटिस्कोटि
देवतानंलिकावः मनस्त्रश्रतिविख्यातयान्यावः कैलासपर्वतथेनकलविख्यातः अवेलसः श्रीमहादेवः याचरशास
भोकपुपुयाववः मिषानंअविलायेकावः श्रतिदुमनंविनतियातः भोजगदिस्वरः श्रीमहादेवः जिविनतिन्यसेवि
ज्यायमालः क्षामधालसाः मृत्यकमंडलसब्रह्मपुरनामनगरद्धगुलिससिवभक्तनामब्राह्मनद्धम्मदवः अयाक
लातयानामससिनामब्रह्मुनीः अपनिसेनंः द्धलपोलयापुत्रः श्रीगरोसयाकेः महाकष्टनयावः तपस्यायान्यावः द्धलपोल

यापुत्रगरोससंतोषजुयकावः कोटि२धनप्रसादकयावः वलः भोईस्वरः श्रावअब्राह्मणानः गंगासमोलजुयावः क्रिनल
षक्षिका१००००००सुवर्नदानवियावः श्रीहरिहरपुजायाञवः अतेधुनोकावद्धलपोलपुजायाञवः अन्तप्रसादनं
यायिवः भोजगदिस्वरः श्रीमहादेवः अयाधर्मिकर्मनजिअमलावतिथिलमजुलोः भोजगदिस्वरः श्रीमहादेवः अते
निमितिनंः जितरक्षायान्यावः प्रसंत्रजुसेविज्यायेमालः भोकरुणामयः जिनंईनापयायेः ॥ ॐ सेविज्यादुनिः द्धधालसाः ह
नोमंगलवारपतिः नश्चासःसेवाजुयावः अवेलसः द्धलपोलयापुत्ररम्बोदरप्रतक्षजुयावः श्रतितेजवंतःवतिसरक्षरा
सःशीजुक्तजुयावः चोनः मातापद्मसुदुरिः अथिॐ पूत्रिद्धब्रह्मवरदानवियावः भोकृपामयेः अतेनंः अब्राह्मणायाः तपस्या
नंअदेवतालोकःथिरशाचोॐमकृतोः भोससिसेखरः अतेनिमितिनंः जिगुलिईद्रासनथिलनंमचोनंः भोजननायकजु
गांतकः श्रावजियनिसत्रासिर२जुलोः रक्षायान्यावविज्यायेमालः भोपिनाकधारिः श्रावअदेवलोकयाआलस्वयावदयाप्र
संत्रजुयेमालधकंः श्रीमहादेवः याद्धेवॐविनतियाञवधालंः अतेदेवराजईन्द्रयाभाआञ्यावः श्रीमहादेवःनंजुलसाः

श्रीमादयकाः भोदेवराजद्वपनिः श्रासचायमुमालः जिनंडयायथान्यावः द्वपनिरक्षायाथेः निसयेनंधकं श्रावद्वपनिः श्रमलाव
तिलिहाद्वनिधकं श्राशाविथावः थवते श्रीमहादेवः या श्राशाडेंडगवः श्रीमहादेवः याचरशास भोकपुयावः यदाकयावः भुथे
स्वकोतिदेवतानलितकावः श्रमलावतिलिहावनंः॥ ॥ थवनलिश्रीमहादेवः नंजुलसांः इंद्रादिदेवताउधारयाथेनिभि
तिनिः भिक्षुकरूपधरलयावः बवलाहातनंत्रिसुरपाद्यायावः जवलाहातनंडमरुथान्यावः गत्तानधारिजुयावः भस्मनं
श्रङ्गसवुयावः कंकालिखभेषजुयावः ब्रह्मपुरिनामनगरसः सिवभक्तनामब्राह्मणाः यादेसः भिक्षाकोन्यधकंविज्या
तं॥ ॥ थवनलिसदायाथेः सिवभक्तब्राह्मणाः निम्बलिपुंधिः ग्वमयजुनंः श्रक्षतलेयकावगंगाहानयाथेधकं
वनंः थवेलसः भेषधारिः श्रीमहादेवः ः नभिक्षाकोनेधकंदुहाविज्यातंः थनग्वमयजुनंश्रक्षेतालयावचोनंः थवेलसभे
षधारिश्रीमहादेवः नंदमरुथाडगवः भिक्षाकोनंः ग्वमयेजुनमामवबुयातः श्रक्षतलयावचोनावः श्रदंकालनंधालंः भो
भिक्षुकः जिमामवबुयाः गंगाहानयाथेधकंविज्यातंः भोभिक्षुकः द्वनंभिक्षाकोनवलंः जिनंजुलसांः जिववाजुयादेजुलि

याथेतः श्रक्षेतालेयावचोनाविथेमजिवः भोभिक्षुकः द्वनंभिक्षाकायेजुलसांः स्वचिलन्यावनिचोवः जिववाजुमामजुः
विज्याइनिधकंधयावः लनकावतलंः थवंलिताडतिनंलिहामवयावः गोमयेजुनंः श्रक्षेतलेयेजुनकावः भिक्षाजो
नावधालंः भोभिक्षुकः जिववाजुमामजुः श्रावेतोलेंमविज्याकः जिश्रक्षतलयावचोडगदुबतायमतेवः भिक्षा
कावधकंधयावः थवतेग्वमयेजुयावचनन्यडगवः भेस्वधारिः श्रीमाहादेवः॥ नंश्राशादयकाः भोब्रह्मुशिः थवेलत
लेनंलनकावतयावः नकतिनिभिक्षानायोधकंवलः श्रामोभिक्षाजितमयेलोः द्वनंविथेधालसांः द्वनंमाम
जुवबुजुयातनेयावतयाडः श्रक्षतलिवधकंमविलसांः द्वनंतश्रतिश्रापविथधकंः श्राशाविथावः थवतेभिक्षु
कयाभाषानेन्यावः ग्वमयेजुनंधालंः भोभिक्षुकः जिमामवबुयाः श्रीमहादेवः पुजायाथेधकंतयाः श्रक्षतजाविथ
मबुः द्वनंतयलसांः थभिक्षाकावमयेलसाहुनिधकंधयावः थवतेगोमयेजुयाहिन्दुभाषानेन्यावः भेषधारिः श्री
माहादेवनंः श्राशादयकलंः भोयापिस्वब्रह्मुनिमविलसांः द्वनंतसरापविथकवधकंश्राशादयेकावः थान्यावचोन्या

दमदुनः श्रापवियककलं भोपापीनिब्रह्मुनिः छः क्रसदुवेलसः क्रयेद्द ७० दव्ज्याथवविवाहजुयेमालः हनोद्धन
नंमामवदुनः महाकस्सनंदयकावतयाधनः श्रीगरोसयाक्षतपस्यानंदयेकावतयाधनः समस्सनासजुयेमालः
हनोद्धनंश्रतिकस्सनयावः श्रतिदारिइजुयेमालः हनोद्धनंमामवदुजुस्लानंक्रेवमृतुजुयेमालः थपेतासद्धता
द्धनंतश्रापवियेधुनधर्कः श्रापवियावः भिक्षामकासेः श्रनशापिहाविज्यान्यावः श्रननंश्रंत्रधानजुयावः कैलास
पर्वतसविज्यातं॥ ॥थनंलिगोमयजुनः भिक्षुकनंश्रापविवजुन्यन्यावः श्रतिविरायनंस्वयावचोनंथवेलस
शिवभक्तनभक्त१ ब्राह्मुनः सतिनामब्रह्मुनिनेम्रेस्त्रिपुरुषगंगाश्रद्धमनयान्यावः लयक्षित्का१००००० श्रुव
न्दिक्षिनावियावः श्रीहरिहरपुजायान्यावः थवद्धेलिहावलं थवेलसस्वमयेजुस्वयावचोऽमन्यावः मामवदु
नंधालं भोपुत्रीस्वमयजुः द्धाथेबोयावचोनाद्धुदुबजुलं श्रुनानंस्वयेकलं समस्सवृस्नानकवधर्कधया
वः थतेमामवदुयाभाग्यन्यावः स्वमयजुनंधालं भोपिनामातान्येसविज्याजनिः द्धलपोलपनिगंगाद्धमनया

नवनः जिनंश्रक्षतलेयावचोऽग्ः थवेलसभिक्षुकद्धम्वयावः भिक्षाफोनवलं थवेलसजिनधया भोभिक्षुक
जिमामवदुगंगाद्धमनानयात्तविज्यातः जिनंश्रक्षतलेयावचोनाः भिक्षाविरमदुः स्वचिनिलन्यावचोवधर्कजिनंधया
जिमामवदुगंगाद्धमनयात्तवनः जिनंश्रक्षतलेयावचोनाः भिक्षाविरमदुः वचिशिलन्यावचोवधर्कजिनंधया
थभिक्षुकनंद्धलपोलविज्याथिवधर्कः लन्यावऊः थथेनंद्धलपोलपनिमविज्याकः जिनंश्रक्षतलेयधुनकावः
भिक्षाज्वऽगवक्तावयावधयाः भोभिक्षुकभिक्षानायोधर्कजिनधयाः थवेलसः जिमा न्यन्यावः भिक्षुक
नंधालः भोब्रह्मुनिधर्कः श्रीमोभिक्षाजिनंमकालोः द्धनंमामवदुयात्तलेयावत्तयाश्रक्षतस्विवधर्कः भिक्षुकनंधाल
भोब्रह्मुनिजुः श्रीमोभिक्षाजिनंमकालोः विलसाद्धनंमामवदुजुयात्तः लेयावत्तयागुलिश्रक्षतस्विवः मविलसाः द्ध
नतश्रापवियधर्कधायावः भोपितामाताः थवेलसः जिनंधयाः भोभिक्षुकः जिमामवदुजुयादेगुलियायेयात्तः लेया
वत्तयागुजांवियमशुः लेसाथजाकिकावः मयलसालिहाहुनिधर्कधयावः भोपितामाताः थवेलसः थभिक्षुकनंश्र

थ्यन्त्रोधयान्यावः थासेचोनादमहुनंथायकलं भोपाथिनिब्रह्मुनिः ध्नंश्रद्धंकालनंजितभिक्षामविलः श्रावध्नंतश्राप
वियफ्रवः धर्कधयावः जितः ध्नलमोलनिम्रत्रिपुरुयातः श्रापविलं भोपिनामाताहुश्रापथालसाः भोपाथिनिब्रह्मुनिः ध्न
सद्ध्नुवेलसः क्रयहु२०दरज्याथब्रविवाहकुयमालधर्कः हनोध्नंमामवहुनः श्रीगशोसयाकेः तपस्यानंदयकावत
याधनः सम्पतिसमर्तेः नासकुयमालधर्कभोः२ ध्नंतवकध्नयेमालः माहादरिहकुयमालः धर्कः अभागिकु
यमालधर्कः थपेतासः ध्नताध्नलमोलयातंजितः थासेचोनादमरुनंसरापवियकलं भिक्षामकासेपिहावनः भोपि
ताताः थतेनिमित्तिनंजिमनसः खवभालयावः ध्नयावचोनाधर्कधयावः थतेग्वमयेकुम्राचया भाग्येन्यावः मामव
हुनंधयाः भोपुत्रिग्वमयकुध्नयायमुमालः श्रीभिक्षुकयावचनः श्रीमाहादेवः याश्राज्ञामहुः ध्नसचायमुमालः श्रीभो
भिक्षुकनंधयानंकुरिमहुः ध्नंमनसंसाकायेमुमालधर्कवोधवियावतंलं थलमिः गोवमयकुः सूडफुन्यावध्नसदं
याभागुकुयावलं थनंलिसिवभक्तब्रह्मराकुलसाः मननंभालपाः श्रावग्वमयकुईलिपालयायेतेलोः प्रवसरकुलोः

थतेनंब्रह्मुनस्वतकलध्नेयमालधर्कः मननंचिंतनायान्यावः सतिनामकलातयाक्रेवनेधालं भोश्रस्त्रिसतिः श्रावग्वमयकु
विवाहयायतेलोः श्रावध्नंजिनंभिगोब्रह्मुराः स्वतकलध्नेयधर्कः साहतियान्यावः पेगुदिगसः दमिनदिसासथनकधो
तं थनंलिः पेगुलिदिगसः भिगुब्रह्मराभालेधर्कवडंपनिसेनं ब्राह्मराभलुयावः कुयधालसाजगदिस्वरः श्रीमाहादे
वः याऽमहुनंवियाश्रभिश्रापवियावतायानिभितिनं भिग्वब्रह्मराभलुवः थथेरुयेकेमफयावः चकुदिगसवनेपनिः श्र
सामर्थकुयावः लिहावयावः चकुदिगयावातीकन्याः भोसिवभक्तब्राह्मनः जियनि२सेनगनं ब्राह्मराकुयकेमफयाः जि
यनिसभलसामहुः धर्कलिसलकन्यावनं थतेवातीनेन्यावः सिवभक्तब्राह्मनंकुलसाः थमनंस्वलवन्यधर्कः भालपा
वसतिनामकलातयाकेलोकयावः थमनंस्वलवनं देस२देसहिलावस्वलकुलं लुयेकेफयावः स्वया२थासभिग्वब्रा
ह्मराकुयेकेसामर्थमदयावः थवक्षलिहावनेधर्कः मननंभालयावः गंगातिर्थस्लिहावनं थवेलसः गंगायातिर
सभिंकुलोहंद्ध्वलसः केकुन्यावः गायंत्रिजपध्नानयान्यावचोनं सिवसमीधायानामः ब्राह्मराध्नस्वनं थब्रा

ह्मराणथिंङ्धालसाः धुसिलुवः ङ्कस्योपसनंमसावोः सिधुमिआ० मिमिसस्वाकः मिआयालः धलवाततंताकलः सः सकलें
ङ्युवः ह्मुङ्नंलालपेलेंनंसावः ङ्कासनंङ्किलुलुङ्नंसावः साकुआलः ङ्कयद२० ङ्ग्याथब्राह्मणाः ह्वस्वतिकः म
हामंयाकर मुलिः थथिंङ्ग्वब्राह्मणाङ्कलः सिवभक्तब्राह्मननंखन्यावः श्रतिविसंमयचायावः मिआलिमकासेस्वयावः चो
नः थनलिः सिवसर्म्मीब्राह्मननं थवकेमिआः लिमकासेसोयावः चोनअन्यावः हतासनंसंध्यातर्पनधुनकावः सिवस
र्म्मब्राह्मनः सिवभक्तयाथासवन्यावः भोब्राह्मणाङ्कलपोलसुगुङ्लिः ङ्कलपोलयानामङ्गः गननंविज्यान्याः ङ्गायेजिभिके
मिखालिमकासेस्वयावचोनाः कालराङ्गः ङ्गुनिमिनिंथनविज्यान्याः समस्तविज्यांतातरश्राद्धयेकसेविज्याय मा
लधकंधयावः थतेंज्याथब्राह्मणायाभाआन्यङ्गावः सिवभक्तब्राह्मणांनंधयाः भोवृङ्गब्राह्मनः जिगुलिवृज्यांतरय
सेविज्याङ्गनिः जिनामङ्गलसाः सिवभक्तब्राह्मणाथुकाः भोवृङ्गब्राह्मणाः जिमेवताधकंथरावयामङ्गः जिम्याबङ्
ह्मः श्रतिपञ्चसुंदुरिङ्गवः श्रावथपूर्निमुङ्फुन्यावः ङ्कसद५ यावचोनः श्रावथपूर्निकन्यादानविधधकः भिंग्वब्रा

ह्मराः ह्वजयथातवयाः सोयार थासगननंलुयकेमफ्यावः पेगुलिदिगससोतकलङ्गोयेधुनः जिनंदेसरपतिसो
यधुनोखयारथासगननंलुयेकेमफ्यावः श्रावोमलोसामदयावः ङ्गलिलावन्यधकः थुगुलिलनंवयाः हनोगंगाति
रससोजयथायेधकः थुगुलिलनंवयाः थनमङ्गु भोब्राह्मनः थतेनङ्गुङ्गुकारणानंहतासनंसंध्यातर्पनधुनका
वः जिथासवयाः जिकेङ्गुनंङ्गुन्यादवलाकारराङ्गुः जिथासवयायासमङ्गः दृष्टान्तरधावधकंधयावः थतेसि
वभक्तयाभाआन्यन्यावः सिवसर्म्मीनंधयाः भोसिवभक्तब्राह्मनः सिवसर्म्मीधयाब्राह्मणाजेथुकाः भोब्राह्मणः जि
नंकन्यादानकायधकंजिमङ्गुद१५ दवलसंनिसेः खोजयथायतङ्गुयाः श्रावेतलेः सुनानंकन्यादानविवमङ्गुः श्रा
वजिभाङ्गनंङ्गलपोलनापलातोः धन्नरजिभाङ्गः भोसिवभक्तब्राह्मनः जिनताकालदतकंन्यादानविवदधिवलाला
येधकः थिभुमलपावङ्गुयाः ङ्गलपोलसेनः कंन्यादानविधतः खोजयेयातङ्गुलोः श्रावश्रामकंन्याङ्गदान
विसेविज्यायेमालः भोसिवभक्तब्राह्मणाः ईस्वरराः ङ्गलपोलवजिवनापलातकलः धंन्यजिभाङ्गा भोपिताशिव

भक्तब्राह्मणाः कलपोलमाचरणासकोटि२नमस्कालः श्रावणश्रथेथठेधर्कश्राद्धदयेंकसेविज्यायमदेवः जिविवाह
मधुनिःथतेनिमितिनंनिम्रयांकार्यसिद्धकुरुः श्रावणनचोनानंकार्यमदुः भोपिताथतेनंजिविनतिन्यसेविज्या
यमालजिमन्यावदयादयकेमालः श्रावकलपोलयाकेवनेनुयोः धर्कधायावः थतेज्याथवब्राह्मणायाभाग्यन्यावः
सिवभक्तब्राह्मणानंधयाः भोसिवसम्मीब्राह्मणाः नेडेजिल्याचःकुरिःऽषुऽयावैसः कलपोलकुरिः थथिंनज्याथः
क्रयेऽचयऽयावैसः मचावज्याथवः गथेविवाहयाये भोदृहुथ्वतेनंजिपुत्रिः कनत्रजोशः जिल्याचकुथिवपत्रसुनु
रिरहिवसमानः कलपोलकुरिः महाभयंकरमुर्तिथर्कंयालेपोलयातः श्रजोग्यधर्कः धयावथतेसिवभक्तब्रा
ह्मणायाभाग्यनेन्यावः सिवसम्मीनंधयाः भोसिवभक्तब्राह्मणाः कलपोलसेनंः श्रामथेधर्कः श्राद्धदयेकेमतेवः क
लपोलवाहिकनंः थसंसालसमेवब्राह्मणानजितकंन्यादानविधिवमधुः भोपिताशिवभक्तथतेनंः श्रामोकंन्यादा
नविसेविज्यायमालः मविलसाः कनंतब्रह्मलत्याविधावः प्राराभोचकेनिसयेकुलोभोसिवभक्तब्राह्मणाः थतेरा

ब्राह्मनलत्याकायलाः कनपुत्रिकंन्यादानविधलाः निताम्बकुताथेकनायान्यावः धावधर्कधयावः थतेवृहुब्राह्मणायाभा
ग्यन्यावः वयाहेनमसियावः श्रतिधंधाकयावचोनंः श्रावणथेयाय श्रजसनंकेनः ब्राह्मलत्याकायेलाः ल्याचविधलानि
ताम्बकुतायायमालः श्रावणथेयाय थथिंगुविरुपब्राह्मणायातः गथेजिपुत्रिग्वमयकुकंन्यादानविधः मविधेयाल
साः गथेब्राह्मलत्याकायः थज्याथब्राह्मणानंः प्राराभोचकेनिश्रयनंयातोः ला२गथिंनेविपरितः दैवनंयानासास्तिः
लाहाऽबुनुफोनवब्रह्मः भिक्षुकः श्रीमहादेवः अवः वशोलयांश्रापः वसमकुतोः वसकुयमदुः थतरस्वरयाश्रभि
श्रा प्रजितमश्रयेकेमकुः विधातारांलातसांः चोयावगथेहलश्रथेंयायेमालः श्रावकुयायेब्रह्मलत्याकुलागायमदु
थवहुब्राह्मणायातः जिपुत्रिविधेमालः दैवनंलातसाः चोयावहवगुलिमश्रयकेमकुः कुयायजिल्याचयाथथिन्य
भाग्यविसेबनंः श्रीमहादेवः याश्रभिसरापः तवतानंकुललातोः थमश्रयकेगंभेमदुः गोस्वरस्वरयागंभेमदुः थम
श्रयकेः ग्वस्वश्रीनारायणयागंभेमदुः छिदरिः दैवनंगोसालः चिन्यावतयथुनोगुलिज्याः श्रदिकरवलान्यावचे

न्यायाज्यामहुः धर्कं धर्तेमननं भालयावः ज्याथब्राह्मन याङ्गेवन्येधयाः भोसिव सर्म्मब्राह्मनः श्रावहुयायः छलयोल
सेन श्रामलितहत्यायानन्यासेः श्रवसेनं छनतजिपुत्रीकन्यादानविधजुलोः श्रावथनचोन्यानकार्य्यमहुः छुखनेनुयोः ध
र्कंधयावः नापवोङ्गवहेछलः थनलिथवथ्थन्यावः सतिनामकलातः सलतावनं: थनसतिनामब्रह्मुनिनंथवपुरु
थवसोयावः हतासनंकमंहुरुयोन्यावः सतिनामकलातनं: हुतिचायेकावः पालिनियासभोकपुयावः थवेलसः ब्रह्मुनि
नंन्यन्याः भोस्वामिः श्रामोछलयोलवनायवब्रह्मसुहुरिः गनयाः क्षायवोनावहयाः थयानामहुः जातहुः छुकार्य्यनथ
रावोनावहयाः समकृष्टांतरः श्रासादयकसेविज्याहुनिः धर्कंधयावः थसेकलातयाभाषाङ्गवः सिवभक्तनंध
याः भोक्षिसतिजिनंः गोमयजुयातः विवाहयायधर्कः जिसा२गुलिलिलावभिग्वब्राह्मशाखलजुयाः स्वया२थास
महुः थवेलसः गंगालिरसः सोयधकावब्रन्याः थनंमहुः थवेलसः खेलिहावयधर्कः भालयावः गंगायालिरसांवया
थवेलसः थब्राह्मनगायतिजयान्यावचोनं: जिथयाथासथेनकलवनाः थवेलसः थब्राह्मनयागायतियया

राम

सोरठ

१५८

न्यावचोनं: जिनंथशास्वयावचोनाः थब्रह्मनशांजिअन्यावः हतासनंशंधातर्पनधुनकावः जिथासवयावः जिकेनेशाः भो
ब्रह्मशाधर्कः छलयोलगनशांविज्यान्याः हुनिमितिनंथनविज्यान्याः छलयोलजुयानामहुः छुकारशानंविज्यान्याः धर्कजि
केनेनः थवेलसः जिनंकन्याः भोब्राह्मनधर्कः जिनामजुलोः शिवभक्तधायानामब्राह्मनथुकाः धर्कंधयावः भोब्राह्मनः जिधा
लंः कन्यादानविधधर्कः भिंग्वब्राह्मशास्वलजुयाश्रावगनशांलुयकेमफयावः थगंगालिरसमालेधर्कवयाः धर्कजि
नंकन्याः भोसनिथब्राह्मशानंधालंः भोपिताधर्कजितः कन्यादाशाश्रुनानंकन्यादाशाविवदरिलाखेधर्कः जिमसुदवध
हुवेलसनिसेःपृथिभुमलपावजुयाः श्रावेतलेः सुनानंकन्यादानविवमहुः थवेनंछलयोलयायुत्रिः जितकन्यादाशा
विवधर्कः जिकेकोनं: थवेलसः जिनंधयाः भोब्राह्मशाधर्कः जिपुत्रिजुरिवः पमसुदरिहनोवालसमुत्रिः छलयोल
जुरिवः थथिंग्याथः गथेमवोवज्याथबविवाहयायः छनंतजिपुत्रिश्रजोग्यधर्कः जिनधयाथवेजिभाषान्यावः सि
वसर्मब्राह्मशानंधालंः भोसिवभक्तब्राह्मनधर्कः श्रामोकन्याजितमवेलसाः छनंतब्राह्मशाहथाविवावः थुगुलिब्रान

मोचकेः निश्चयनं धर्कं हत्या या न्यावः प्रासालोलसेतयार या न्यावः जिह्वेवने धालं भोब्राह्मण धर्कः ब्रह्महत्या काय लाः धनं
पुत्रि वियलाः निवा सद्धतात स्कार रां धावः धर्कः जिह्वेवने धालं थवेलसः जिनं मननं भालया श्रावगथे यायया चनंकेनं जिपु
त्रि श्वमयजुः गथे वियः ब्रह्महत्या गथे काय धर्कमननं चिन्तलपावः ब्रह्महत्या धलाजां काये मधुः श्रवसेनं गोमयजुकन्या दानवि
यधर्कः श्रादिसरे सके न्यावः थब्राह्मण थनवोनावः हत्याः भोपृथ्वते निमिनिं थसिवसर्मा ब्राह्मन या सः श्वमयजुकन्या दानविये
मालः थतेनिमिनिं थनवोनावहत्याः धर्कं थयावः थते पुर्व्या वचन न्यन्यावः सतिनामकलात रां धायाः भोप्रभुसिवभक्तः जि
जिवनतिन्य स्य विज्याजनिः दुधालसाः श्रामोथिंने अर्धोरमुनिज्या थब्राह्मण यात्तः लाः जिपुत्रि गोमयजुयात पुरुषः गथे
वियः भोस्वामि थब्राह्मणः गथिंन्ने धालसाः त्यें श्वालथें मिमिसस्वाकः यालमिथाः शः शकलें भुयवः धलवातालाकलः ह
स्योतनं मतावः हासनं हिलुलुहुनं तावः स्तुतुनं लालयेलेहनतावः स्तु धालसाः स्वटिसिकः अतिभयंकरमुनिः थथिङ
ब्रह्मब्राह्मण यात्तः गथे जिपुत्रिः गोमयजुकन्या दानविये भोप्रभुः जिपुत्रिजुयुवः अतिकोमलः तेज धालसाः मध्यानयाते

गथे श्वालधालसां पुर्व्वचनुमायार्थः साक्षात रक्षि चोन थं वाके धालसां कस्सिहावथं थथिङ पद्मसुंदरिश्वमय
जुः श्रा मथिंङ्ग्धिनाहालब्राह्मण यात गथे वियत्यनाः भोपुरुषः थसेनं श्रामब्राह्मण यात वियमधुः ब्रह्महत्या वि
लसां धलपोलकेनिवमधुः मेवया न्याय मचा मविलधकावः श्यान्यानं धलपोलः श्रासचायमुमालः भोस्वामि थब्रा
ह्मणानं ब्रह्महत्या विलसां जिमोदससक्यः धलपोलनधुंसंबाकाय मुश्वालः वालबवृहवः गथे विवाहया
यः हयेदडवस्त्रवः हसदडवस्त्रवः गथं विवाहयायः भोप्रभुसिवभक्त थथे धर्कमवियानयापनपुनसां जिभालाः
श्रयाकिर्तिनथुकासन्यमतेवः दोलधिब्राह्मणहत्यालातसां थज्या थब्राह्मण यात धलाजावियेमधुः निश्चयनं धलपो
लसेनं विचालयान्यावः विज्याजनि थपथिसः थधस्त्रलाब्राह्मणाडटः भोप्रभु थतेनं श्रामोब्राह्मण यात वेलावियावः
धोवधर्कः थयावः थते सिवभक्तब्राह्मणावः सतिनामब्राह्मणावः संबाडेयान्यावः सिवसर्मा ब्राह्मणानथयाः भो
मातासतिधर्कः ङ्गेविज्याजनिः थसंसालसः ज्या थडवः त्याय स्त्रदवः मचातंदवः गुलिधिया मचायात जिथिकला

तडवः गुलिद्धियांव्याठ्यातमचाकलातडवः गुलिद्धियांः व्याथेम्यात्याम्सेकलातंदवः ईस्वरशांउथेऽ०नकश्रीद्धिमया
कः गुलिद्धिनंमहाडुअिः गुलिद्धिनंमाहाश्रुअिः गुलिद्धियांकलातः लिथुक्षेथुः ग्वम्रयांकलातमडुः ग्वम्रयांधनसंप
निमडुः ग्वम्रयांमचातमडुः ग्वम्रयांधनस्मपतिपरिपुर्चंजुयावमचातोमडुः ग्वम्रयांधनंमडुमचातंमडुः कलातंमडुः
ग्वम्रयांधनपारबालबतुहेतुः हेलवनिवथुकाः सदाकालंः उथंमचोऽ०ः भोमाताकथनः व्याथजिथिजुबावनिवः
थुकासदाकालंउथंमचोनंः भोमाताथतेनिभितिनिः श्रापालबम्लान्यावचोनायागुनमडुः श्रामकंव्याजितमविलसाः
श्रवसेनंब्रम्रदत्याविथावः प्राराभोचकेनिश्चयनंजुलंः भोमातासतिः थतेजिप्रतिशायायचोनोः विकसनसः वियबतसाविसे
विसेविज्याजनिः मविलसाः दुपनिनेम्रद्धिपुर्बयातंः श्रभिश्चापवियावः दुनंद्वारसः थुगुलिप्रानभोचकेः निस्वयेनंजु
लोः थकंथयावः प्राराभायामयान्यावः ब्रम्रदसवायुथकायावः प्राराभोचकेतयारयान्यावः चोनंः थनंलिः सिवभक्रब्रा
म्रशानंः सिवसम्मीब्रम्रशायातवन्यः वयावथयाः भोब्रम्रशाश्रासे२जिबन्येनोः प्राराभोलतसेविज्यायेमतेः निस्वयनंः२

सथ२दनतजिपूजिस्वमयजुः कंन्यादशावियः भोब्रम्रशाः भिसालसेंधयानः जिनंमवियलाः भोसिवसम्मीधियया
व२निसयनंः दलयोलयातः जिपूजिवियजुजुलोः थकंवोधवियावः तुतिचायकावः भिंगुक्कथासतयावः श्रतिश्राजुयान्यावः वोध
वियावः तलंः थनंलिसिवभक्रब्रम्रनंनंजुलसांः कलातोयाक्षेवन्यथालंः भोपृथसतिः श्रदिकबम्लान्यायागुनमडुः जिबनेऽ०ेडु
थालसाः गुडुभिक्षुकनंभिक्षाकोनवलंः वडुडुमालक्षनंः भोसतिः वडुडुभिक्षाकोनवम्रः भिक्षुकजुलः जगदिस्वरश्रीम
हादेवः सवः थतेनिभितिनिः श्रीमाहादेवः याश्राशाः श्रथंताथायजिथिवमडुः भोसतिः श्रीमाहादेवनंविः भाः श्रभिश्रापटे
तिस्कोतिदेवताडुनंपक्षेजुयावलसांः थुगुलिश्रापवसजुरिवमडुः दुजुक्कहालावद्यायेः देवतानंगथेयातकलः श्रथे
यायेमालः थतेदेवलथनायायेश्रुयांगंवेमडुः इंद्रुयागंवेमडुः दुनंदुगंवेदरिवः भोस्त्रिसतिः थतेनंश्रावश्रदिक
बम्लान्यायागुनमडुः श्रावकंन्यादशावियतः सामाशः मालकोतालबालातकिवः थकंथयावः थतेस्वामियाश्राशानेन्यावः
सतिनामःब्रम्रणिनजुलशांश्रणोगविरापयाडनवः धयाः श्राहाहागधिकेः श्राश्चर्यमचावव्याथवविवाहजुवः सो

येमालः ॥ न्येङ्ग मननागुस्वयेमालः श्राद्धाह्मा चयाकर्म सचोयाव्रः गथिङ्ग श्रुतज्या यातकाव्रः तव्रः धिकार२ जि
जन्म थथिङ्ग लैज्याकुलं श्राद्धाह्मा धर्कजिमिसेनं निदयादनं थजुयाव्र चोङ्ग ह्मज्याथ जिलाजनलान्याः थथिङ्ग ज्या
थजुव्र यानिमिसिनं जेनुगलसमङ्कनं श्राद्धाह्मा जिह्मा चयाललातसः थथेसनेचोनः श्राद्धाह्मा विवेकमदुः विधा
तामदुः धर्कः ह्मसदव्रवालसवः ह्मयदव्रज्याथव्रः श्रियुरुसयान्याव्रः जिपनि थथिङ्ग श्रवस्थानकाः भोपुरुसनेङ्गः व्र
सुकुः पंडितपनिसेनं जोतिषसाह्मसस्व याव्रः जिङ्गेव्रनेधालं भोह्मुनिधर्कधन्ने२ ह्मनं भाग्यः गथिन्यधालसांः व
तिस्वरक्षिनसांसंजुक्रजुयाव्र चोनः भोह्मुनिधर्कः ह्मनंपुत्रियातव्र भाग्यव्रतः जुईव्रः रानिजुथिव्रः श्रनेगकतकन
मान्नेयात्काव्र चोनिव्रः थवालसः श्रसिलह्मशालाकः थचोन्याथासः श्रनेगलोकनं मान्नेयाथिव्रधर्कः श्रनेगलो
टिस्वपनिसेनं पंडितपनिसेनं धालः थसाह्मजावेर्थथुकाः श्राद्धाह्मा ॥ गथिङ्ग विपरितः सोयाव्र चोन्यमालदुपा
पनंजिह्मा चयातः थथिङ्ग युर्बातः जेह्मा चनजाः ह्मुपापयानामदुनिः जिपनिसेनं श्रपकृत्रियानामदुः श्रकर्म

यानामदुः श्रधर्मियानामदुः थथंनविपरितः सोयमालः धिकारविधातावव्रः ह्मुविचालंमदुः श्राद्धाह्मावव्रसूकुभि
क्षाकोनव्रव्रह्मः भिक्षुकः श्रीमल्लदेवः स्वव्रः थह्मः श्रीमल्लदेवनंजुलसांः थथिङ्ग वालसयातः थथे श्रापवियश्र
जोग्यः ॥ थथिङ्ग स्ववालसस्वयाव्रः जिपनिमदुवेलसः ह्मलकपतनंयान्याव्रः भिक्षुकजुयाव्रः जिपुत्रियातः
श्रभिश्रापवियाव्रः विज्याकः श्राव्रह्मुयायेः जिह्मा चयाकर्म प्रकृतजुलोः श्रीमल्लदेवः याश्रश्रायः वसजुयेमदुः
जिजुकुल्लालाव्रः ह्मयाव्रह्मायः जिह्मा चयाकपालसः गथेचोनं श्रथेजुथिव्रः देवनंसघनायायजिथिव्रम
सूः देवनंयानाथेथुकाः जुथिव्रः जिपुत्रियाथथिङ्ग श्रभाग्यः ह्मुयायसुनानंमचाः विसेवरः श्रीमल्लदेवः ॥
याश्रभिश्रापः थश्रापभोचनयायेटेतिस्कोतिदेवतायाजंभेमदुः सुयस्वकृतिदेवताः जिह्मा चयायक्षजुया
व्रवलसांः थश्रापवसजुथिव्रमसूः थतेनंदेवयालंघनायायजिथिव्रमसुः देववव्रसमानमेवमदुधर्कः भो
प्रभुश्राव्र ह्मुयायः ईस्वरनंयात्काथः जुयुव्रः झिजिसजुकुल्लालाव्रह्मुयायेः गथेमालश्रथेयासेविज्याजनि

धर्कध्यावः धर्तेकलातयाभाबान्येन्यावः शिवभक्तब्राह्मणाः भिन्येपदार्थदियकावः व्यालियान्कावः भिगुक्कथा
सः थेङ्गोद्वधर्कध्यावः धर्तेपुरुषयाः श्राशान्यन्यावः तस्कारणाः श्रन्यगपदार्थदियकावः व्यालियानकावः
भिगुक्कोथासः भिन्य२लासालायावः थन्येद्वोतः धनंलिराशिसः ब्रह्मनिरां ब्रह्मा चश्वमयङ्गयाङ्गेवन्यधालः
भोपुत्रिश्वमयङ्गः श्रावद्धनंतः यवाह्ना लयायेतेलोः धर्द्धब्राह्मनः धनंतोपुर्यङ्गलोः भोपुत्रिन्यङ्गोः वबुद्ध
भिक्षाकोनवस्त्रः भिक्षुकयाः श्रभिश्रापवसङ्गमदुः वस्त्रभिक्षुकङ्गलंयिनाषधारिः श्रीमाह्नादेवथु
काः वस्योलयाः श्रापनंद्धकेनः क्रसदवः क्रयदवन्याथवविबाह्नयायमालः धर्कध्यावः गुरुचुललातो
भोपुत्रिः धर्तेनंधतमचायमतेः दैवलघ्नायायजिथिवमबुः विधातानंयाकाथेंयायमालः धनंमनसंदे
हकायमुबालः भोपुत्रिः धनंललातसंः चोयावतयाङ्गुलिः श्रुनानंमचावः धर्तेनिमिनिः धदुषतायम
तेवः जिपनिसदाषमदुः धनंभाग्यथथिङ्गेः निनंधुयायेः धर्कफयाथेवोधविवावः कुलयावचोनः धनं

लिधर्तेमामयाः श्राशान्यन्यावः श्वमयङ्गनंधयाः भोमाताद्धलयोलपनिसः धुद्धषः जिकर्मसचोयावतवङ्गुलिः भो
माताः श्वबुद्धः श्रीमह्नादेवनंदियाश्रभिश्रापश्रुनानंमबयकेसामर्थदवमबुजिललातसःचोयावतवङ्गुलि
सुयातपालयायः भोमाताः जिश्रहंकालनंजिकुतः वबुद्धकोनवस्त्रभिक्षुकः जिमनसः श्रीमह्नादेवः धर्कभा
लपाः द्वायधालसाः जिनंश्रहंकालनंः भिक्षाविलमवयाः लनकातयावः श्रक्षतलेयावचोनाः श्रावस्योलया
श्रभिश्रापनंजिकेनः भोमाताः श्वस्त्रमनुक्षनंः ह्नापालातकः धवद्धेसः भिक्षुकनंः भिक्षाकोनवथिवः धस्त्रभि
क्षुकयातः भिक्षामविसेः द्वोतन्यासः श्रवसेनंजिकेनथंः श्रापनंकेनिवः भिक्षाक्षुन्यावः द्वोतसाः वभिक्षुकव
स्त्रयासः ईहिलोकसंः महासुबिङ्गईवः परलोकसंः स्वङ्गप्राप्तिङ्गथिवः भोमाताः धर्तेनंः ह्नापालाकः कोनव
स्त्रमः श्रीमाह्नादेकङ्गभालयावः भिक्षाद्धुयेः धस्त्रयातः सगतिङ्गईवः मद्धुतसाः ईहिलोकसंः परेकिसंः गतिम
दुः भोमाताः श्रहंकालनंः थुगुलिसरापनंजिकेनंः भोमाताः धर्तेनंमबालः श्रहंकालनंथुकाः मनुष्यलोक

नाम कुलो: जिमनलं: अतं कानजुयावनिमिनि: श्रीमहादेव नं: कोतानविद्यातो: भोमाता: तेनिस्कोटि देवताजिय
क्षेजुयावलसां: मेव धारि: श्रीमाहादेव: याश्रापलं घनायायफ्रयिवमहुतो: भोमाता थोतेजिनविधातानं: ग
थेगोसालचीन्यावतलः अथेयायमालः मयाम[illegible]: गाकः ज्याथजुलसां: धुसिजुलसां: कुलजुलसां: का
नजुलसां: कुहुनंथियावचोनसां: माहापातकिजुयावचोनसां: मभिनजुलसां: जिकर्मसचोनेथंजुलो: द
लपोलयातदुंद्रोषः मदुः भोमाता पुर्वजन्मयापापनं: थुकाथुजुलिजन्मसः थथिंङ्ग पुर्वलातः देनंद्रापाथुन
कावतलः आवंदुयायः भोपिता माता: देवनं सुयातं: सुखदियावमतवो श्रीरामचंद्रयानायं: देवनलिन्यावः वनवास
वडनवः अनेकदुषक० हनयावः चोनेमालः हनो श्रीमाहादेवः यानायं: देवनंलिन्यावः कालकुतयसः गल
पोतसः० थातकावतलं: थस्योलयनिर्त्रैलोकेयाः देवतायामथिदेवयामाथिः देवनंलिन्यावः महादुषसियावजुलं
भोमाताजुथिस्थिरसमानधर्मात्मामेवराजादवलाः वलिसमानदाताप्रतापिसुदृवलाः यसुरामवसमानंधनुधर

शुंदरवलाः कीर्तिकरीसमानधाताः मेवदवलाः श्रीरामसमानः श्रीमहादेवः समानः तवधनः देवतामेवद
वलाः भोमाताः थथि२ देवतामतिः देवनंलिन्यावः मता२ अवस्मानवः भोमाताः थतेनिमिर्तिनं: देवलंघनायाय
गोत्रदेवतानंमहुः थतेनईस्वरविधातानं: द्रापालतसचोयावहवगुलिः शुनानंमफ्रयेकेः कवलाः भोमाता
शुभदुभजुलं: थवकपालसथुकाः मेलेमहुः धर्मियाकस्वनसुभभोगयायदईवः पापयाकस्वनं: माहा
दुखकहुनईवः भोमाताः जिनं: पुर्वर्मसः यापयान्यानिमिर्तिनः थुगुलिजन्मसः थथिङ्ग्याथपुर्वलान्या
भोमाताः कर्मसचोयावतवगुलिः सुनानंबुयमहुः भोमाताः थतेनंविधातानंतवधन्यः मथावः चिकिथन्यमथा
वः गथ्यथालसाः तवचिकलनंसलकिसिः चिकिचिकलंनसपानिचामिमिचाः थपनिसः दुखसुखदयका
वः। श्रीथियासेतलः भोमाताः गथेईस्वरायातकलः अथेमयामगाकः समुद्रेवन्येचोन्यथकेः वलंघअ
पालवईवमहुः थालानंद्रेकुकुकवयिवः भोमाताः समुद्रतान्यानं: कर्मकपालतान्यानंथलपोथुकाः थोतेनि

भिक्षिनः श्रयानब्रह्मचारीन्याय्यानुनमदुः भोमाताः थतेनः श्रामोडाल्लराः ज्याथकुलसां दालिद्रकुलसां कुष्टनं
थियाव्रचोनसां जिभाविनंवलः गथेमालश्रथेयासेविज्ञानिः धर्कधयावः थतेम्नाचयावचनन्यन्यावः मा
मवकुशांथयाः भोपुत्रिस्वमयकुथन्य२ दुः दुथिंडेवैससग्यानयातथर्कः वधिस्वल्लमाचाः थथेन्यान्यावचो
नः थनलिप्रातकालकुयावः सिवभक्तब्राह्मननंकुलसासिवसर्म्मियाथासवन्यावः नजः दुनकलद्योयावः लुसि
थनकलद्योयावः समाकावः भिस्ववस्त्रनतियकावः भिन्य२पदार्थदयकावः भोजनयातकावः लक्षिनावल
लंः थनलिः सिवभक्तब्राह्मनशांकुलसां सतिनामकलातयाक्रेवन्यथालंः भोक्षिसुतिः श्रावस्वमयकुकन्या
दानवियतसामांगः तालालातकिवः हनोथवथिथिंहालनालयनिवोनकलद्योवः धर्कधयावः थमनंभि
डे२ओतिषब्राह्मणायनिवोनकलद्योयावः दिनस्वल्कावः थनलिः श्रन्यगसामांगमालकुलालालातकावः
तयार२यान्यावतलंः महामंगलयान्यावः महासुवेलासः भिंन्यब्राह्मणायनिसेनंः बकुवेडपाथयातकावः

जर्शकुकुलयाक्रेवनेः श्रथमंगलपूर्न्नघंटः श्रादियावः हनोगुल्लटकुमारिः श्रनेगरत्नमनिमानिकेयातिसानंति
यकावः जर्शयाक्रेवन्यतयावः स्वमयकुकंन्यादानविलंः थनलिः स्वमयकुनंशिवसर्म्मब्राह्मणायाः चरनसभोकपु
यावः स्वानमालानंकुषायकावः श्रनेगब्राह्मनयातः श्रुवर्न्नदक्षिनावियावचोनः थनलिशिवभक्तब्राह्मनंकुलसां
जर्शसमुर्न्नयान्यावः ओदसउपचालनंः ब्राह्मनपुजायान्यावः स्ववर्न्नदक्षिनावीयावः लक्ष२सादाराविवियावः दोनः
थनलिः स्वमयकुनंकुलसां थवस्वामिशिवसर्म्मनकुलसां स्वमयकुकलातयान्यावः सलिलपुष्पगनंधियावः
नानापदार्थदयकावः यज्ञसुंदुरिस्वमयकुवनानामाथननंः किर्तीभोगयान्यावः ताकालनंयज्ञश्रानुनंः स्वमय
कुवभोगयान्यावमहाश्रुयनंकालहन्यावचोनंः॥ ॥इति श्रीकेदारखंडे स्वमयेकु शिव सर्म्मविवाहः
श्रगस्त्य कुमाल संवादे कथा समाप्तः॥ ॥ ॥ ॥ ॥ हनोकुमालशांश्रगस्त्यकनंः थनलिथथेनु
यदचाददयावलंः थनलिः दुकुयादिशासः शिवसर्म्मब्राह्मणकुलसां मननंभालपाः श्रावजिताकालदनोथ

न चो ऽग: हनोजि स लिलहृ ह्या पु ह्या ङ्ग कुलो: श्रार थन चो नाननि स्मार मजुव: थ्तेनं: थव देस गथे ङुवो बे धर्क: वि
चालयाकुमदु: ताकाल दतो थन चो ना: श्रार थव देनिवने: वेडानिकाय धर्क: मननं मालपाव: मामवबु कलातयाङ्गवने धालं:
सिवसम्मिनं धालं: भोमाता पिता: श्रारनि: यशा चो नाताकाल दतो: जिदे ससुनानं विचालयाकमदु: थ्तेनि भिनिं: वने माल: वेडावि
जनि धर्क धयाव: थ्ते सिवसम्मि या भा ह्या न्य ङ्गव: मामवबु कलातनं धालं: भो सिवसम्मि जिल चा भाजु: न्यसेविज्याङ्गनि धर्क धा
याव: श्राम थे श्राशादयकसे विज्याय मतेव: थन चो शा सां: ह्लपोलयाद्ध: संयति: ह्लपोलया भो जिल चा भाजु: जेयनि जुङ्क
शुंदवला: काय धालसां: ल्मा च धालसां: ह्लपोल ह्लम: जिदे दव थेन याव: श्रा हुनं चोव: भो पुत्र: ह्लपोल विज्याये धा यम
तेव: ह्लपोलयाद्ध ससोतकल: द्योय माल धालसां जिन सोतकल द्योय: ह्लपोल विज्याय मुमाल धा याव: थ्वनालि: स श्रु पिता
या भा न्य न्याव: सिवसम्मि ङा ह्लननं धाया: भो पिता: न्यसेविज्याङ्गनि: जिगन्य धा यम तेव: जिवन्या धकाव: जिल्ला मव येम
हुथुका: पिलानिला हुथा या स्वाल थुका: जिजुङ्क सुया भलसानं चोन्ये: देस जुङ्क गथे २ कुव मजुव विचालया न्याव:

तस्कार रालिहाव य थुका: जि धालसा: ह्लपोल वाहिकनं: गति मेव मदु: मामवबु ह्लपोल: ईश्वर मित्र ह्लपोल: नयातिय
मदल्य नका: वनव तव ह्लम: ह्लपोल: कलात मदलेकलात विव ह्लम ह्लपोल: ईश्वर मित्र: ह्लपोल: देव गुरु ह्लपोल: भो पिता ह्ल
पोल तोलताव: जिगनवने: तापालेया मम थुका: पिनानिलाध या गुलि हुल्या रव: घलद्धिवने थ्वनिव: भो पिता: श्राव
जिगशो धा येमतेव: वेडावि स्य विज्याहुने: धर्क धयाव: थ्ते सिवसम्मि याव चरान्य ङ्गव: ग्वमय जुनं धाल: भो स्वामि ह्ल
पोल विज्याय धा यम तेव: ह्लपोल मदतन्यास: जिजुङ्क गथे चोन्य मि साजाति या: पुर्वविनानं गति मदु: निश्चयन: ह्ल
पोल विज्याय जुल सां: जिना पंचोय: ह्लाय धालसा: पुर्वविनान: श्रस्त्री रि या स्व भा मदु: थ्ते ग्वमय जु या भा न्य न्याव: सिवस
म्मिनं धया: भो पय ग्वमय जु: हुन श्राम थे धाय मतेव: ह्लाय धालसा: ह्लम चा या सो भाव तुनि: हनो ह्लवो नाय ने याव: जिदे सध
न संयति ह्लव मदु: जिनंहु या येल: जे देव न्य ता पाक: पुर्वतगय माल: हनो ह्लतापनोव धाय मदु: फ सव व धाय मदु: वागाक
धाये मदु: चिकुतापनोव: पन्याक: प्यास चाव: थ्ते धाये मदु: ह्लुरव: श्रनिङ्क मल: महासुखसि याव चोनल: देनं सु

धापिहावने मनन्यथिङ्गः गथेयर्वत्तगयावरये हनोलसवनजंतुयाभयेदवः हनोद्धुईवि मलासुंदरि श्रुनानंब
नत्यावहन्नियान्यावयनिवः जिजुयिवथिंङ्ग ज्याथः थवेलसः दुवजिवायमालिवः भोश्रुंदरि हनोलसबुयाभयः हसंथा
घ्रः वनजंतुयाभयदवः हनोद्धन्यायफईवमबुः भोक्षिथतेनः दुवयधायमतेवः थनमामववुयासेवायान्यावचोवः जिधाल
सापिलानिलायरघालथुकाः पलानिलाधयाशुलिः घलद्धिनेघलिवने थंथुकाः नस्कारनवनिवः दुहतासवायमुमालः जे
शुलंदेसः जुङ्गगथेरजुवमजुवविचालयान्यावयथुकाः दुहतासवयेमतेवः जिननानंदुनंघालरघालखलवुयथुकाः
श्राश्राजुलदुनकेथुकाः भोपयश्रुंदरिः थतेनदुनः श्रामथेधायेमतेवः श्रावजिनंधायाथेः मामववुजुयासेवायान्यावः
चोन्यधकंधयावः थस्ययुर्वियाभाग्यन्यावः ग्वमयेजुनंधालः भोयुरुबः येसेविज्याजनिः दुलपोलमदयकावः वाघलिश्रु
धाप्रानल्यनिवमबुः भोप्रभुः दुलपोलयादेसः धनसंप्यतिदतसाः मदतसाः दुलपोलसेनः दुनलवशुलिनयावचोन्यः
दुलपोलज्ञानलातसाः जिज्ञानलाईवः दुलपोलयादुगतिजुईविः वशुलिगतिजुयिवः दुलपोलयाश्रुवनः जिश्रुवः दुल

पोलयादुवनः जिदुवः भोस्वामिः लसधातवनजंतुयाभयदवधकः श्राज्ञाडयकसेविज्यातः दुलपोलदतन्यावः जिदुया
भयेः पर्वतगयेमालसाः चिकुतायनोलसाः फस्वनंदावसाः दुलपोलवनापंवयेः नापचोनेः भोपुर्वः दुलपोलदतनावः जि
माहाश्रुवथुकाः भोपुर्वथतेनः जिवानावनाथेधायमतेवः वानावताथलसाः थुशुलिप्रानतस्कारसामोचकनिश्रयनः सितसा
म्वानसाः दुलपोलसंसर्गाधकंधयावः थतेक्षियावचनन्यावः सिवसम्मिनधायाः मापयदुनश्रामथेधायमतेवः दुनहत्या
यातन्यावः जिनंदुयायेः श्रावदुनममववुयाकेः वेदानिकावधकंधयावः थतेपुर्वयाः श्राज्ञान्यन्यावः ग्वमयजुनः माम
ववुयाकेवेदाफानः भोमातापिताः श्रावजिस्वामिवनापंवनेः वेदाविसेविज्याजनिः धकंधयावः थतेग्वमयजुयावचनन्य
न्यावः मामववुनंधालः भोपुत्रिः ग्वमयजुः दुनश्रामथेधायमतेवः दुनधालसाः जिपनिज्याथजिथिजुलः श्राश्राद्धनके
तयावचोनाः जिपनिसकायधालसाः ममाचधालसाः दुयाकतदवः भोपुत्रिः दुमदतन्यवः सुनानंजिपनिलहिन्यावतईवः
सुनानंलंबतानकिवः दुमदतन्यवः दुनंमामजिश्रनाथजुलोः भोपुत्रिजिपनिज्याथजिथिवान्यावः तथेधायमतेवः गथेधा

लसाः श्रीरामचन्द्रयाः सितमङ्गयाः दसरथशिजानः प्राशातोलताः स्वर्गवासवनः अथ दमदन्यसः जिपनिः धलद्धि श्रु
धाप्रानलेनिरमसुः भोपुत्रिगोमयजुः आरजिपनिसः वचनन्यडेः जिपनिः निम्ह अस्मियुर्घयसेवायान्याः धनसंपतिनिदा
रायान्याः दसडवयनयाः आन्डनचोः भोपुत्रिः दनपुर्घालसाः देवनसाः पिलानिलाधयाः निधलिवनथ्यः वनि
वयुकाः भोग्वमयजुः अतेनिमित्तिनः जिपनिश्रनाथयान्याः देवन्यधायेमतेः अतेनिमित्तिनः जिपनिविनतिडेडेः अने
गप्रकरराविनतियान्याः मिशानंस्त्रोमिहायकाः म्मा चयाकेविनतियातं:॥ ॥ अतेपितामातायाः विराप आज्ञान्यन्याः
ग्वमयजुनंधया भोपितामाताः श्रामथ आज्ञाडयकसेविज्यायेमतेः जेनईनापयायः न्येसेविज्याडन्येः मिसा जानिया
पुर्घविनानः धम्मिमडुः कायमचायाः पितामाताबाहिकनंधर्म्मिमडुः शासिमडुः भोपितामाताः दलपोलपनिः जिनस्य
न्यमालमसुः अनेगपूरयानानः आदिनंसुहृतिआदिनंः सिसेविज्याकः अतेनंजिगन्यधायेमतेः मिसा जानियापुरुषतोल
तलडाः नर्कवासजुरिः हनोपुरुषज्यायः लसंदुंदुलसाः श्रूनानंवयातः रक्षायायिवः हनोअसंस्मालसः म्मा चमचा

पालबलेथुकाः मामवडुयातः नरधिकलजुलजुन्येवः म्मायमचामामवडुवः नायचोनेमडुः भोपितामाताः जिबचिजु
कचोन्याः जिपनिनिम्हः नापवयः वेडाविसेविज्याजनिधकधयाः अतेग्वमयजुयामाषान्यन्याः मिशानंस्त्रविलायेका
वः अनेगविरायान्याः जिलम्मा चवन्याः अन्यगपडार्थ भोजनयात्काः अनेगवस्तुपित्तयेवः नेम्हयातंवि
लः मिन्ये२वस्त्रनंतियकाः मनिमानिकेयातिसानंतियकाः कयाथं आनडयन्याः अनेगरत्नमनिमानिकेः लुंधल
वियाः निम्हस्त्रियुरुषः दुलिसथन्याः धकापिनेतोः निम्हस्त्रियुरुषसेनंः लसवलवलः॥ ॥ अवेलससिवमक्रब्राह्म
नंः दुल्यातसयाद्भवन्यधालः भोडोल्यायनिः जिम्मा चग्वमयजुः जिलचामाजुः लसस्वयावरयवः धकेधयावः
हनोसिवभक्रब्राह्मनंः जिलम्मा चयाद्भवनेधालः भोसिवसमग्वमयजुः लस्वयावजनिधकेः दुपनिसेनं
जिपनिलुमन्कीवः धकेधयावः अत्यपितामाताया आज्ञान्यन्याः हलिनक्कहावयावः न्यस्त्रियुषसेनंः पि
तामाताया चरयासभोकपुयावः वेदाकयावः हलिसडन्यवः नेम्हस्त्रियुरुषः गमनयान्यावनंमा॥ ॥ इतिश्र

श्रगस्त्येकुमालः संवादेः ग्वमयजुसिवसर्म्मगृहपथानकथा समाप्तः ॥ ॥ ॥ श्रग्यनंकुमालयाकेनेनः
कुमालनंकनंः थनलिः जिलम्मा चस्वयावः अन्यदतले मिषालिमकासेः सोयावयावचोनः थनलिः अनेमदयावः मि
षानश्वविहायकावः त्रायपुत्रिः २ धर्कः सिमाग्यावः सोयावचोनः स्वयानंअनेमदयावः वयायहमसियावः मिआनंश्वमिहाय
कावः विरायपयान्यावचोनः थवेलसः देवयासंजोगनंः सिमाकचानलिलिलवः सिमानंकुतिनवनंः सिमानकुतिनवयावः सिव
भक्रवाम्नेनः सतिनामवाक्कुनिनिम्नः पृथिसतवसदृनः कुटिनंवयावः नवबालनहिसोयावः नेम्नत्रिपुरुषंः मृतकुलंः
थवेलसः श्रीमहादेवः याः दुतपनिवयावः मिकुविमानसतयावः गधर्वपनिसेनंम्यलालकावः श्रप्सरापनिसेनंः ॥ श्वा
मलनंगायकावः श्रनेगवाजन्थान्कावः दिवहजुयावः कैलाससथानंकलयनं थनलिः सिवभक्रवाम्नेनः सतिनामवाक्कु
निनंः श्रीमहादेवः याचस्रासभोकप्यावः पुरीवारगर्भवासमुमालकावः पद्मश्रानदुनंः श्रीमहादेवः यासेवायान्यावचो
नंः॥ ॥ थनलिः सिवसर्म्मवाम्नेशाग्वमयजुः निम्नः वलिसदन्यावः पद्मश्रानदुनंः श्रनेगषहान्यावनंः थनलि

दुगीवरासथंन्यावः लद्धिनिलायालथंन्यावः श्रनेगवनजनुः स्वयावः नानासिसावुसासोयावः श्रनेगवृक्षलमासो
यावः भिन्नं२ लसवलेदवथासः वासयान्यावः श्रनेगसिसाफलमुलः नयावः नानासिसावुसास्वानसोयावः निम्नद्धि
पुरुषः स्वहान्यावः श्रतिहर्मानननंनंः थनलिदहुयादिनसः मालादुगीवनानरसः थंन्यावरात्रिजुयावः श्रनःवास
यानंः थवेलसः श्रीमाहादेवः याहमरुरांवियाः श्रापनंः ग्वमयजुयाः म्रसचोउंनिसादक्कः सिवसर्म्मयाम्रसचोक्कः
वबाजुनंवियावः हयाधनदक्कः रात्रिसचोरवयावः दक्कधनसम्यनिः जुयावयनंः थनलिः प्रातकालजुयावः कैलनंचायावः
सोनन्यासांः थर२म्रसचोकोनिसामदुः मामवदुनंः विसेहयाधनेमदुः श्रस्वयावः हाहाकालनंः स्वयावः श्रनेगनर
हनंविरायपयान्यावः स्वयावः ग्वमयजुनंजुलसांः दुल्यातसयाकैवन्यधालंः भोहल्यापनिः श्रावगथंयायेः थनियारात्रि
मचोरवयावः जियनिसधनः संम्यनिः समस्वजुनेजुयावयनंः निजिसधालसात्यानुयानिमिनिनंः दुपनिवपनिनिम्न
यांः स्यान्यथंकलवः श्रावगथेयायेः धिकारजियनिसकयालः भोहन्यायनी। श्रावदुपनिः दुनकावयनेः दकोध

नमस्कलेः मुनमुयावयनं अतेनं दपनिलिहाद्रनिः जिननेकमफतः वियमफतं थथिंङ्ग्रभाग्यः जिनंद्युयाये भोद्यल्याप
निः जेयनिनेस्त्र या भाषानसवाथनकिवः जिपनिसनं थनसतयावतथाधकंधावकंधः हनोदलपालपनिः स्यनविस्यधोया
धनः संम्यनिः धीरराम्युयावयनधकः अतेकन्यमालः हनोजिपनिनिस्त्रिपुरुषयास्यवाः कुसलजुवः लाधकंधायावहल
धकेः धायावसरिलनिदानयावधकं हान्यावहलधावः हनोजिपनिनिस्त्रफवधकंधवः भोद्यल्यपनिजिनधाकुरवः जिमा
मवबुयाकेथंनकेमालः धकंधायावः अतेग्वमयजुयाश्राशान्यन्यावः हल्यातसेनंधयाः भोमाङ्ग्रामथेः आशादतन्यावः जि
पनिवन्यन्यलोः दुबसंतापकासेविज्यायमतेवः धकंनिस्त्रः स्त्रिरुपुषंयाः वरराम्भोकपूयावः वेडाकयावः चास्त्रद्यल्यावं
थुगुलिथानः सतोलतावः लिहावनं॥ ॥थनंलिग्वमयजुनं श्रनेगविरापयान्यावः श्रनेगदुबकस्नयावनं हनोव
नवगोहिलावः पर्वतथासाकाहावयावः नेस्त्रस्त्रिपुरुषेः दुबसियावः सिलिन्यावः सिसाफलजुक्ष्ः आहालयन्यावः माहा
कस्नयावनं दकुयादिनसः माहाङ्गुयावः चोन्यपर्वतः थाहावनं अथायसः लंबमदुः आदिः सिसाफलधुमदु

कुलुहनं पर्वतिगयावः पर्वतयाचोथनकावः ह्राश्रुकावजुक्तनयावः श्रेहलनंचोनः थवेलसः ग्वमयजुनंधालः भोप्राभुन्यस
विज्यहुनिः श्रावजिः श्रतिप्यत्यानोः प्यासचलोः गनकयावः लंखनतिवनकिवः हनोजिप्याथसदवः न्यास्यवन्यमफतो
श्रसामर्थजुलोः श्रावथपर्वनंकाहावन्यमफतोः यत्याकः प्यासचावः नपिडलपावलंः धकंधयावः पर्वतयाचोसग्वलतु
लावः नागनमिस्वासतयाथः ह्राश्रुकालतयावः मिथानंछमिहायकावः ग्वलरतुलावः चोनः थुगुलिवेलसः सिवस
म्मिब्राह्मणाग्वमयजुग्वलरतुलावचोनषन्यवः श्रावगथेयाथधकं मननंभालपावचोनं श्रावद्युयाद्युनकेः दुलंबत्व
नकेः थपर्वतसजुलंः सिसाफलंमदुः वृक्षलतामदुः थवथथिङ्ग्याथः श्रावगथेयाये विसेमनंः सरिलसदवः थथि
ङ्गस्त्रः गथेमनकसेयन्येः धकमहाकस्नधन्धाकयावः कलातयास्त्रसपचिपचिरयान्यावः सिवसम्मिब्राह्मनराधालं
भोप्रियथथिङ्गपर्वतयाचोसः चोन्यावः थथिङ्गथायसः लंबडयिवमषुः काहावन्यनुयाः लेषसिसाफलमुलमिन्येद
यिवः भोप्रियेङ्गिसः हनापाकमजुलोः कुलुहनंवन्यनुयाः धकंः भोप्रियेदन्यः थथिङ्गः फसवथायसः श्रामथेचो

नेमनेत्र: धकंधयात्र: धतेपुथियाश्राशानेन्यात्र: माल्लाधिर्जयान्यात्र: बुलुजनंकोथ्यूंनकलत्रनं: धनलि: कोसुम्लिलिन्यात्र:
सिसाफलनयात्र: त्रिपंनजुयक: लंषत्वन्यात्र: धास२शासुदिन्यात्र: सिवसम्मीयाः दथनकलत्रनं: धनलि दथंन्यात्र: श्रा
वदिन्यात्र: जरंषरंस्वयात्रचोनं: गथिन्यदेधालसा: ङ्कवनेश्रवलत्रनं: लिरनेकलिलत्रनं: ङ्कथुसधचनंदयेकात्रलया भे
लषायादे: गथिगोधोदेधलसा: माषापिषानं भुन्यात्र चोन्यदे: नेतजुक्कधायात्रलयादे: चंडुजलिधायासागरयावा
हिरिस: दयकात्रचो ऽ० धसिवसम्मिब्राह्मणायादे: धदेषन्यात्र: स्वमयजुनंजुलसा: श्रनेकविरापयान्यत्र: मिषानंषभि
लायकत्र: देयाहत्रालस्वयात्र: मनसश्रतिविषुसियान्यात्र: ङ्कथेपूथेनयात्र: सिवसम्मियामजनायन्यात्र: दयायजिकमि
नत्रलं: धकंमननंभालपात्र: श्रथेचोनं: धनलिदङ्कुयादिनसः ज्याथसिवसम्मिनं: स्वमयजुयाङ्कत्रन्यधायाः भोआलुनि
श्रात्रजिनंभिक्षाफोनवन्ये देसभिनकनिद्रायोशान्यात्र चोत्र: जिलाहालिसमचयिययात्र: दुषुनुमदु: वुंयाश्रासादत्र
मषु: देयाश्रासादत्रमषु: दुनकात्रवर्तमानयाये: भोश्रस्त्रिहनोदनंगभसिवालषडयात्रचोनं: थथेंमचावुलसां: गथेंयाये १२०

धतेनश्रात्र षुलापोचाला: लंषचिन्ययात वयवसानयाययात: षर्चदुनंदत्रमषु: धतेहिमिरिनंजिव्रन्यत्यलो: वेदा
विद्रनि: दनंसलिल: भिन्नकनिदानयन्यात्र: देसभिनकनिदानयात्र: धकंधयात्र: धत्यपूषयावचनन्यन्यात्र: स्वमयजु
नंधया: भोप्रभुन्यडो: जिथथिंऽ०: देसवाहिरिसत्रानात्र: ताथात्र: दलपोलभिक्षाफोनवन्यधकं: श्राशादेयकल: जि
सरिलजुरिवथिऽ०: देसधालसाधनसंम्पतिदत्रमषु: किसिवासिदत्रमषु: थथिंऽ० थायस: दुनयात्रचोन्य: धतेनंविज्या
यधायमत्यत्र: षुलापोचालालंषचिन्ययात: वयवसानयायत: मदत्तसांमदु: जिव२जिवजजमानपनिस्के: फोनात्रतारया
ये: दलपोलपनिसेनं: जिजुकोत्रान्यात्रताथधायमतेत्र: दुथपूथनयात्र: चंडुजलिसागरया: जजमानपनिस्के भिक्षाफो
न्यात्र: तारयुयाय: दलपोलज्याथजुल: न्यायमफतो: भिषानंमषनं: ङ्कस्योतनमतात्र: थथिऽ० ह्मगथेपदेसस: भिक्षा
फोनवन्य: भोप्रभु: जिविनतिन्यत्र: जिवदयाप्रसंन्नजुयमाल: जिकेकरुनाकृपादयमाल: विज्यायधायमतेत्र: थथिं
ऽ० देसवाहिरिस: गथेयाकतचोन्य: सुनानं: जिरक्षायान्यवतरेत्र: श्रुयामलसानंचोन्ये: देसधालसा: श्रन्नषुनुदत्रमषु: भोसा

भिः सहस्रकोटि२विनलिः विज्यायज्ञुक्ष्यायेमतेवः हनोफोनावज्ञुकोनयधालसाः जिसरिलथिंन्यः फोनमवन्यधाल
सां: ग्यानलाताः श्रुनानवोनवइवि: धकंसिवसर्म्मयातुनिस्मोकपूयावः धूस२पून्यावः श्रन्यकप्रकारराः विरापन्या
न्यावः विरातियातः थुगुलिप्रकारराः धासनः सिवसर्मिवधमज्ञुयावः हनोग्वमयज्ञुयाः हवन्यधालः भोप्राशापूय
ऽ०ऽ०: हनंश्रामथ्यायमतेवः पंचयाकेः लोयकेमालः जिज्ञुलसां: लद्धिवालद्धियाव्यालथुकाः हनंमनसः लतासचा
यमुमालः हनश्राथसोयावः जिगन्यधायमतेवः हुयायथथिंऽ०ऽरिहः भोक्षिः हनोहनंनयमतेदेसां: चंभुज्वतिनग
रसः यम्न्यात्रः जजमानपनिदवथुकाः थपनिस्केः भिक्षाफोनावनवः जिननानंवयथुकाः धंधाकायमुमालः श्रा
वजिवन्यत्यलोः हनंसरिलनिहानयावः जिमहुधकंनसेमनस्यज्ञुयमतेवः लाकालयामसथुकाः जिमहुधकावः ह्वया
वचोन्यमतेवः धकंग्वमयज्ञुकपलयावः हनोमुलापोग्यालालंघचिन्ययातः वयवसानहनेधकंमननंभालपावः पदे
ससभिक्षाफोनंवनेधकंदेसरहिलावः महाकहनयावः भिक्षाफोनज्ञुलंः थनलिः हहुयादिनसः सिवसर्म्मब्राह्मन

नंः तायिने भुञ्जावसेवयावः ज्ञावदिन्यावः वेवेलसदेसहहुलिलुयकावः थदेसयाः सभिपसः गगांह्यान्यावचोऽः थ
गंगायासभिपसः ज्याथजिथिः शास्त्रंवसलपंचोनंः थथायासर२श्रनेगसिसावुसाः स्वानदवः थथिग्वमनोहर
थानसः सिवसर्म्मब्राह्मनः नंघन्यावः श्रनिरसतायावः थथायसथ्यनकलवन्यावः गगासमोलहुयावः मालकु
संध्यातपंनधुनकावः देगुलियायधकंमननंभालपावः थज्याथजिथिचोऽथासवन्यावः सिमाग्रयावः स्वानमा
साः स्वानयायधकंथाहावनंः थवेलसदेवयासंज्यगनंः सिमाकचानलिहिलावः कुडिनंवयावः सिवसर्म्मब्राह्मसाः स्मु
नुनहिहोयावः मृत्यूजुलंः थनलिसिवदुतपनिवयावः केलासमयनंः॥ ॥थनलिग्वमयज्ञुनंः श्रनेकविरापयान्या
वः हायकहहधकंग्वयावः श्रन्यकदुयसियावचोनंः थनलिमूलापोग्यालालघचिन्ययातः तेयावनंः थज्याथसिवसर्म्म
लिहामवयावः ग्वमयज्ञुनंश्रनेकः कहनयावः चतुर्ज्वतिनगरयाः जजमानपनिसकेः भिक्षाफोनावः गुलिब्राह्मसायाक
र्म्ममालः वलिमर्ज्ञातथेंकर्मियान्यावतलंः थनलिः हिलासमयूनजुयावः ग्वमयज्ञुयाम चावुलंः गथिन्यवालघधालसां: श्र

न्यूनश्रुतिरः वति मलानां संसङ्क्रः कुयात्वचोनः अनेकराजलक्षणनं संङ्क्रः कुयात्वचोनः थथिं ऽक्ष्य पूत्रः ज्ञानकुरय
न्यात्वः मनसश्रति श्रा कुयान्यात्वः मर्जीत थं ऽक्ष्य कुरु कुः थन्कात्वः चतुर्जोतिनगरसः ज्यतिषब्राह्मणाः पनि ध्वनकलल्लो यात्वः ना
मकुर्न्यातकलः थुनज्यतिरवशास्त्रानं श्राशादयेकाः भोशास्त्रनिकुः थवालमयानामकुलसां नवराजथकं प्रक्षान्तीकुर्
वः भोशास्त्रनिकुलनोथमचायाजातकसः नवस्मपतिपदलोरवि थकं धायात्वः कुथालसां थवालमनं थस्पूलिथका
यूवः हनोद्धनतः महाश्रुषसियकात्वः श्रतिमान्ययानात्वतरवः हनोथवालमतवसम्पतिकुयात्वः राजातंकुयकत्व थ
कं ज्वतिमशास्त्रानं श्राशादयकात्वः थमनंफ्याथेदक्षिशादियात्वः वेदादियात्वचोनं थनलिज्वमयकुनं थवालमः
माहानिदाशायांन्यात्वः लहिन्यात्वतलं जजमानपनिस्केफोन्यानं कपासफेंज्याकयानं धलसदवथनयात्वः मचालहिन्या
वचोनं थनलिथनवराजवालमः शुकृपक्षेयाचतुमाजात्वथंतवधिकलकुयात्ववलं हनोभतिभाशाश्रितलकुय
सलः थथेनं नवराजशास्त्रायाः ववुलिहामवयात्वज्वमयकुनं जजमानपनिस्केः भिक्षाफोन्यात्वः नवराजशास्त्रशाचयाः

प्रतिपालयान्यात्वः तलः हनोकपासफेंज्याकयाः वजिकुज्याकयात्वः जजमानपनिस्केफोन्यानं दवथेः सांमागृतालालकात्वः
चुडाकर्म्मयान्यात्वः मालकोकर्मदकोयान्यात्वः कुठानतयात्वः विद्यास्थन्यात्वः विद्यासंपूर्न्नयान्यात्वः थनलिः गायत्रिवियात्वः गु
लिशास्त्रायाकर्म्मालः अगुलिसमस्थुनोकात्वः फ्याथेदुषसियात्वः श्राहालमात्रः लाकात्वः पूत्रनवराजयाठ्वालस्वयात्वः
समस्तदुषतन्कात्वः नेस्त्रमाचाः महाश्रुनंचोनः॥ ॥थनलिनवराजशास्त्रयाचासमस्थः विद्यानंसंङ्क्रकुयात्वः श्र
नेगहशशादिवाथनः हायसयात्वः जजमानपनिसूसिकुयात्वः थिथिंपासापनीः साङ्गतियान्यात्वः ज्वमयकुः याथासत्वन्या
त्वः जजमानपनिस्केनं थायाभोशास्त्रनिकुः ध्वनंपूत्रिनवराजस्थन्यात्वः थयाथवाहालमन्यात्वः जिपनिश्रतिसूसिकुयथुनः श्रा
वईद्विपालयायतः श्रवसरजुलोः श्रावसामागृः २जथमालः समस्थश्राशादयकसेविज्याङ्गनेः थकंथयात्वः थतेजजमान
पनिस्मः भाशान्येन्यात्वः ज्वमयकुनंथालं भोभाकुपनिनेसेदिसः कुथालसां जिकायथाथवाहालमन्यात्वः जिमनसश्र
तिश्रानकुलोः श्रावद्धिस्कलपनिसयादयानं ङ्गिनद्धपोलङ्कुः श्रन्नश्राहालयाङ्गवचोनः हनोद्धेथालसां थथिं

न्ये भेत्तस्वायादे: श्रुतानं: जिकायया: क्षमायम चाविधिव: हनोवबुद्धमय: धनसंम्पत्तिदमय: भोजजमानलो
क: जिजाश्रसामर्थ: जुलो: द्विस्कलसेन: श्वम चायात: जथेविवाहाजुलो: श्रथेयास्यदिसन्य: जिनंदुधाये: श्रासा
भलसा: द्विस्कलस्के धर्क: भो भाजुपनिसनो ईद्विपालयान्यावा: द्विस्कलसेविर्वि: लिपतसद्विनंदुनकावतये: श्वतेन: जिपनिस्श्रुतानंउ धालयान्यावत्तरवि: जेपनिथथिडे: श्रवस्थाधर्क: मिश्रानं श्वभिक्षायकाव: धावमन्यावा: जजमानपनि
सेन धाया: भोवाक्षुनिजु: दलपोलश्रामथ्यतासचासेविज्यायमतेव: जेपनिमदवला: मालकोसामाश्र: जिपनिसेनं
दयेके: हमिन्कदेदयेकावविये: भोवाक्षुनिजुउ०ज्ञो दलपोलयाभलिचाजुईविश्व: जिपनिसेनंसोयावतयधुनो: श्रत्य
तपरमश्रुंनुरिजुयावचोन: वरुणापूरनगरया: श्रजिनस्वामिधुयानाम: जाक्षुनयापूत्रि: चंद्रावतिधायानामजाक्षुनि
चा: थलपोलयाकायया: कन्यादानविये निसयन: धर्क: भोश्वयमेजु: नकावतयमालसा: नियकावतयेमालसा: जि
पनिसेनंतये: दलपोल दुंलसासचायेमुमाल: मालकोसामाश्र: श्राशादयकसेविज्याहने: धर्क: धयावा: थसेजजमा

नपनिसवाकेन्यावा: मनसश्रतिहर्षमानयान्यावा: श्वमयजुनंधालं: भोभाजुपनिधन्ने२द्विस्कलपनि: जिसन्यावा: त
वधन्ने दयादवा: धन्ने२धायद्विस्कलपनि: थुकाधर्क: मनशा: मालपावा: मालकुसामाश्र: थथेमालधर्क: कन्यावलिं: श्वन
लिजजमानपनीसेन: मननंश्रतिश्राडुयान्यावा: थिथिसाहतियान्यावा: श्वमयेजुनंधाक्ष: रामस्तं: सामाश्रतालालाका
वा: नवराजवाक्षुशायावा: पूत्रि त्री चंद्रावति: धायावाक्षुनि: कन्यादाशाविल: श्वनंलि: जजमानपनिसेन: पाक्षुचाक्षुवा
क्षुशापनि: पूजायान्यावा: ॥ दक्षिनाविधावा: भोजनायाकावधोतं: श्वनंलि: जजमानपनिसदयानं: ईद्विपालाकावा: पद्म
श्रानंदन: चंद्रावतिवाक्षुनिव: कृयाभोगयान्यावा: दवथ्यनयावा: स्वमाचासेन: श्राडुकालहन्यावा चोन: श्वनलि: दु
कुयादिशास: नवराजवाक्षुनशा: नामयाक्षुवन्यधालं: भोमाता: न्ये सेविज्याहने: जियकत्तरवन्यावेलस: चंद्रजोतिनग
रयापापनिसेन: वसुमदुमचावलधर्क: जितसानवलं: श्वदेलस: जिनंवधायेहमसियावा: श्रथेथथेधायेमफया:
श्वतेन: जिवधाजु: जनवनं: दवनिला: मदवसला: जनविज्यानसमहृदयात्तरकन्यावा: श्राशादयकसेविज्याहनि: धर्क: धयावा:

अतेनवृशजपुत्रयाः भाग्यन्यायः ज्वमयेजुनंधायाः भोपुत्रनवृशजः न्यइंगः हनंवबुजुयाअकन्येः हुपाथस्वोनवेल
सः मूलापोत्यालानंलेषचिन्ययातः वयवसानहशोयातः हुंवस्तुमदयावः भोपुत्रनवृशजः पदेससः भिक्षाफोनवृनेधकं
वृनः हुथुयायधिकलजुलः श्रावृतल्येः लिहामविज्याकनिः सिकलाः म्वाकलाः गनवृनः अतेजिनंमसियाः भोपुत्रधकंध
यावः अतेमामयाबचनन्यायः नवृशजग्रामरानधालः भोमाताः अथेजुलन्यावः श्रावृजिववायोजुंजपदेसः सोलनि
वृनेः जिथिन्येकायदयावः वोच्न्यायाववायाः विचालयायमुमालाः श्रावृजिववायात्तमालनिवृन्यः हेसभिनकनिदा
नयावः श्रावृजिनवेलाविजुनेः धकंधयावः अतेपुत्रनवृशजयाः भाग्यन्यायः मामनंधालः भोपुत्रनवृशजः जिब
ऊंउंगः हनंश्रामथेधायेमतेवः हनवबुमदुयाः दुबसमयः हनंधालस्वयावः तनकावोनाः जिजिवयाश्राधारहु
हुन्नदत्तः हनवबुमदुधयानंः हुमदत्तन्यावः जियनिः हुश्रवस्युजुरवः भोपुत्रहुमदत्तन्यासः चन्द्रमामदुलात्रिथ्ये
नेयं अतेनंजितोलतावः ताथेधायेमतेवः हनोहनंकलातः चंद्रावतिः हुमदत्तन्यावः चोनिवमयूः अतेनिमिसिनिः हुवन्य

धायमतेवः धकंधयावः अतेमामयाश्राशानेन्यावः नवृशजनधालः भोमाताः श्रामथेधकंः श्राशादयेकसेविज्यायेमते
वः धायेधालसाः श्रायतोलेः सिकलाः म्वाकलाविचालयायमुम्वालाः भोमाताः सिकसाः कुचमूनुविचालयोवृयः म्वाक
सानापंवोनावृहयेः कायमचादयावृचोनायाः वबुयाः ज्वजयमयातसाः वबुउधालमयातसाः नकसवासवासजुरवः अ
तेनः थमनफयाथेः वबुजुयातः भिनकावृः विचालयायमालः भोमाताः अत्यनिमिसिनिः जिगनेधायमतेवः अतेनंतित
श्रासियविवावः श्राशाविहुनिः हुंहतासचायमुम्वालः दवृथेनयावः हुनंमलिचयाधालस्वयावः मनसश्रानुयान्या
वः चोवधकंधयावः अतेपुत्रनवृशजयाभाग्यन्यावः ज्वमयेजुनंधालः भोपुत्रनवृशजधन्ये२हः हुनवबुयाउ
पदेससावृन्यधकंधालन्यावः जिनगन्यमयूनोः धकंनवृशजयामोदसलाहातत्यावः मुलमफेकतुतकावः श्रा
शादयकाः भोपुत्रनवृशजः हुवनाकार्यिननानंसिधजुयेमालः हनोलसनिविधिजुयेमालः नोहहुनंवबुयावेर्ज्ञाः सि
तसाः वम्वातसातस्कारयालुयमालः धकंः नवृशजयाः मोदसलाहातत्यावः वलविधिभिलायकावः श्रासिवादवि

याव: मोदसलाहांतनं पिंडु पियाव: कावः व्यसपूर्न्याव: वेदाविलं: थनलिवेलाकयाव: नवराजवाम्ननं: मामयापा
लिसभोकपूयाव: थवकलात: चंडावसिंकपलपाव: व्यसपूर्न्याव तयाः नवराजयासमामनं: वेदाविलं: थुगुलिवेल
स: वेलाकयाव: वदुकुयाउपदेससवनेधकं: प्रक्षान्तियान्याव: सुवेलासपिहाकोनं:॥ ॥ इति श्रीमाहात्म्यमाहा
त्मेकेदारखंडनवराजपिताउपदेसकथासमाप्तः॥ ॥ ॥ ॥ हनोकुमालनं श्रीगस्त्यमुनियाकैवन्यश्रा
द्धादयकलं: थनलिग्वमयजुव: भलिचावनिस्त्रसेनं: जजमानपनिस्केकोन्याव: कपासफेज्याकयाव: वजिकुन्या
जुयाव: नानाप्रकारसांदुवसियाव: श्राद्धालामवलाकाव: नाकालथुगुलिप्रकारसांदुवसियाव: चोनं: थनलिंताका
लदसेनलिं: नवराजमवयाव: चंडावसिंभलिचानंधालं: भोमाकुंजिथवद्देमवन्यातादतो: मामवकुयाभलिकुसल
जुव: लाक्षेसोलवनेहनो: थनचोन्यधालसां: कपासफेज्याकयानं: ननिनयलां: लिनिसियेलां: दुयायेकोनावनयां
नं: ग्वलतनिसलालजुईव: थसेनिमिलिनं: श्रावजिथवद्देनिवन्यः विलाविक्रनिः दलपोलयासरिलनिदानयाव: १५

दलपोलयाकायेलिहाविज्यानन्याव: जिहनकलहिवाधकेधयाव मामयाचसिभोकपुयाव: थवद्देवनेधकेवनं:
थनलिं: ग्वमयजुनं माहाहुवसियाव: भालतोमहुधयानं: कायनापंमहु: कायनापंमहुधयानं: भलिचानापंमहतो: थ
थिंउं श्रभाग्निः मिसाबनोनिजिः हुयायपुर्वजन्मसः हुयापयाकमसियाः थुगुलिजन्मसजां: हुंयापयान्यामहु: हुयायेपुर्वजन्म
याकमायिः पुर्वजन्मसयान्यायापनं: थुगुलिजन्मसः हुयातंमभियानामहु: श्राव देवनं गथिं
उं कहनकाव तलः देवव समानभेवमहु: हनोजिवालबयलसः जजदिस्वरः श्रीमहादेवः यादमहुसाः विवगु: श्रभिश्रायः थुगु
लिश्रायभोगयान्याव चोउंमालः धिकारः २ जिजन्मः पुरुषलान्यानं: ज्याथः देधालसां: थथिंन्यभेनस्वायादेः हनोथथिंन्यम
हादारिहुः मचातोवेलसंनिसेहुवसियाव चोनाः हनो श्रायत्वल्यं: थथिंउं कहनयाव: चोन्यमालधिकारः २ जिजन्मः भोईस्वरि
जिथथिंउं: श्रवहनकेमतेलोः रक्षायाश्रेविज्यायतेलोः भो श्रीमहादेवः वमुनभिक्षुकरूपजुयाव: जेकेभिक्षाको
नविज्यातोः उमुनुदलपोलधकेमसियाः श्राव जितत्तव धंन्य श्रप्राधनंकेनः श्राव थुगुलि श्रप्राधक्षमायासेविज्या

यमालः भोसस्सिसेखरः त्रैलोकेनाथ दलयोलयाचरीसकृष्टि२नमस्कालः भोरस्विरः भोदिगम्बरः श्रासाजि प्राशाकासेविज्याज
नेः श्रासाजिज्धालयासेविज्याजनेः थकंमियानंअभिलायेकाव्रः अन्यगप्रकारशाः विरपयान्याव्रः माताकस्नयाव्रचोनंः हनो
थमथेथमनंधिजियान्याव्रः यकाननंन्वान्याव्रचोनंः हनोकयासपेज्याकयानंः वजिहुज्याजुयानंः जजमानस्केःफोन्याव्रनंश्र
तिमकस्नंः प्राशाजुकुः रक्षायान्याव्रचोनंः॥ ॥ थनलिनव्रराजब्राह्मशानंवसुसिवसर्मयाविशालयालजुलंदेस२य
तिंः न्यान्याव्रजुलंः श्रुनानंअन्याधाव्रमदुः हनोवनपतिंः ~~कथनंचोरे२रिथेकमालजुलंः यथे~~ ज्रालपतिंः कथनंचोरे२र
येकमालजुलंः थथेनलुयकेमकयाव्रः महाकस्नंअयाव्रः२मालजुलंः थुगुलिप्रकारशाः बोजयायतजुयानंः मलु
याव्रः अतिविरपयान्याव्रः हनोअजयायतजुलंः थवेलसः गंगालिरसथनंः थथायसः अतिमनोहरथानः हनोथ
थायेसः देसद्धगुलिदयाव्रचोनेः थदेसयासमियसः गंगाक्लानाव्रचोइ०ः हनोथथायसस्वयाव्रः नव्रराजब्राह्मशाः थुगुलि
थानसः थनकलव्रनंः थुगुलिथानसः ज्याथजिठिनिल्लस्त्रिपुरुषः वसलपचोनंः थथायसः अतिमनोहरथानः हनो

थथायसः स्वयाव्रः नव्रराजब्राह्मनः थुगुलिश्रा अमसथेनकलव्रन्याव्रः ज्याथजिठियाकेनेनंः भोज्याथजिठिः दुलपोलयनिः
सुगुथिव्रः नामदुः दुनिमिनिंतपस्यायान्याव्रविज्याथकंः थतेनव्रराजयाः भाषान्यान्याव्रः हुब्राह्मशानंधालंः भोवालथ
जिपनिजुलसांः ब्राह्मनथुकाः दुनिमिनिंधालसांः थगंगाक्लिनस्वयोलक्लानयान्याव्रः गायत्रिजपयान्याव्रः चोचोः थ
तेगंगासप्रानन्यागयायथकंः मननंभालयाव्रचोनंः भोमाहापुरुषः जिपनिसः वातिथतेः हनोदुगननंव्रयादुनंनामदुः दु
दुकारशानंव्रयाः समस्तदुःखांतरधाव्रथकंधायाव्रः अतेज्याथब्राह्मनयाभाषान्यान्याव्रः नव्रराजब्राह्मननंः अतिविरपयान्याव्रः
धालंः भोहुब्राह्मनः नेसेविज्याजनेः जिनामजुलसांः नव्रराजब्राह्मनथुकाः भोआवजुः भेवनाथकंः थनव्रयामबूः दुधा
लसांः थुगुलिलनंः सूलापोच्यालाः लंबचिनेयातः वयवसानहन्ययातः वसुमालव्रव्रः सिवसर्मचयानामब्राह्म
नः दुब्रः दुलपोलसेनस्वनेलाः स्वनसासिक्कः आशादयकसेविज्याजनेः थकंः अतेनिमिनिंनजिथनव्रयाथकंथयाव्रः
अतेनव्रराजयाभाषानेन्याव्रः हनोअज्याथब्राह्मननंः धालंः भोनव्रराजकेइनेः हनोः दुकुयादिनसः सूलापोच्यालाः

लंअचिनेयातः भिक्षाकोनवरब्राह्मनः छल्लः जिंबन्याबेः भोनवरराजः जिथगंगासः गायेत्रिजपध्यानयान्यावरचोनावेलसः
थसिवसम्मब्राह्मनः अथायसवरयावरगंगाहमानयान्यावरदेगुलियायथातः हुंसिमागयावरःस्वानमानवनंः अवेलस
सिमाकचानलिहिलावरकुटिनंवयावरःस्वुतुनंहिहोयावरःसिमायाकुसंः मृत्यूकुयावरचोनंः भोनवरराजः श्रावेत्वल्यंः कुच
जादवनिःसिमाकुसंस्वलहुनिधकंः सिमाकुसकेनेयनंः अवेलसः नवराजब्राह्मनरांः सिमायाकुसः वडावरःसोवरवे
लसः कुचजुकुयडावरःस्वायेपिता२धकावरःविरापयान्यावरःकुचदकुमुन्यावरःअन्यगमाथननंविरापयान्यावरःस्वायेपि
ता२जिगुलिकारशानिमिर्निंः भिक्षाकोनेधकंः विद्याडावरःथथिंडवनाक्षरसः गथेमृत्यूकुयावरचोडः स्वायपिता२
जिश्वालमस्वसेः छलपोलजुकुः गनविद्यान्याः स्वायेपिता२२श्रावरजिमामनः थुगुलिवार्तीडनासः गथेनंधरल
यावरचोनिवरःहुधकंः जिनवधवियावरतयःगुगुधकंः जिनंवधवियावरतयेःस्वायपिता२जितोलतावरःजितदर्सनम
विसेंः छलपोलयाकतनंगनविद्यान्याःधकंनानामाथननंः विरापयान्यावरःवबुयाअस्तीदकुश्वलमुन्यावरःगंगायासमि १५७

पसयन्यावरः थमंथेथमनंबिजियान्यावरः अग्निस्कालयानंः अनलिः मालकोकुयाकर्मीः पिडादिनथयथुनकावरः सुहायातःथ
तेथूनकावरः मननंभालयावरःश्रावगथायायःगनवनेःदेसधालसांः धनसंमतिदवमयूःहुश्वालनंछेवनेःश्रावहुयायधकंः म
ननंभालयावरःधनअक्षीनायायधकंःसनोकोनावनेयानंयेतिस्कारजुरिवरः अतेनधनसम्मतिदयकेः मननंभालया
वरःथगगायासमिपसः चोडदेसशहुहावन्यावरः महाकसनंःहुयसियावरःराजायासेवायान्यावरचोनंः॥ ॥अनंलिग्वमयजु
नंःमहाकसनंःहुयसियावरःजजमानपनिस्केःभिक्षाकोन्यावरःवनजुकरक्षायान्यावरचोनंःअवेलसः श्रीयावतिनंछोसेहयाःसर्व
सुखिलोकःनःहुखिडरिइष्टधालयायेधकंः मछेममंडलसविज्यान्यावरः चंहुजोतिनगरयाःवाहिरिसः थ्यनकलविज्यान्या
वरःसाश्रवालःमचातयाकेनेनंः भोमचातःजियनिसयनेडोःहुधालसांः अचंहुजोतिनगरशःसुसुःहुखिदरिइदवरःसमस्ल
धावुधकंः आज्ञादयेकावरःअसिखिलोकयाः आज्ञान्यन्यावरःशाश्रवालमचातसेनंधालंः भोसखिस्वरःडेसेविज्याहुनिः अचं
हुजोतिनगरसःशकललोकंमहासुखिः धनसंमतिःपरिपूनजुयावरचोडः अदेसयावाहिरिसः चोडग्वमयजुः

धयात्मः ब्राह्मुनिजुकः श्रीमहादरिइ तरकमनयाव चोनः महा दुबसियावः चोङ्कदवः धर्कधयावः धतेसाङ्गालम
चातसवचनेन्यावः सर्पस्वनंजुलसाः ग्वमयजुया भेतमायाद्देसथनकलवन्यावः सलतावचोनः धवेलसाः ग्वमयजुनः ह
तासनः भेतमायाद्देनः पिहावयावः सोतवेलसः सपृस्वबन्यावः हतासनः लंबजोनावः तुतिचायकावः वरासभोकपूयावः द्देभेतमा
द्देसः दुहाविज्यात्कावः कोपतिश्रासनवियावः फेकतुत्कावः हातज्वजलपावः ग्वमयजुनंजुलसाः विनतियातः भोसपृस्वबिस्वरः
धर्कः धन्ने२जिभाग्याजिथथंङ्ग्यापिनियातः दर्सनविलविज्याकः धन्ने२ह्लपोलपनिः श्रावतुनिः जेकतार्थजुलोः भोस्व
बिस्वरः हुनिमिर्तिनः थनविज्यान्याः जिपापिनियाथासविज्यान्याकारगादुजिमनसजाश्रास्वर्थः समस्सहतातरः श्राशा
दयकसेविज्याजुनेः धर्कधयावः धतेग्वमयेजुयाभाषान्यावः सपृस्वबिस्वरनंः श्राशादयकाः भोब्राह्मुनिजुः एकचित्तन
जुयावन्यन्याः हुनिमिर्तिनजियनिथनवयाधालसाः दुबिदरिइङ्गालयाधर्कः जियनिथनवयाः भोब्राह्मुनिद्वेव
कालसंपर्मेस्वरिपार्वतिनदन्याधर्मवर्तयाबकन्यधर्कः जियनिथनवयाः धर्कधयावः धतेस्वबियावाकेन्यन्यावः ग्वमय

जुनधयाः भोस्वबिस्वरः धन्ने२ह्लपोलपनिः दुबिदरिइअन्यावः नवधंनेदयादवः धन्ने२जिभाग्याः भोस्वबि
स्वरः श्रामोधर्मवर्तयानामहुः गोत्रुपर्मेस्वरिनदन्यावर्तः हुकामनानधर्मदनः श्रामोधर्मवर्तयाविधानग्रथे
२समहः श्राशादयकसेविज्याजुनिः धर्कधयावः धतेग्वमयजुयाः भाषाङ्ग्यावः सपृस्वबिस्वरसाः श्राशादय
काः भोब्राह्मुनिभिनकश्रुहुचित्तजुयावनेङ्गः सत्यजुगसः हिमालयपर्वतयात्राचः पार्वतिनः श्रीमहादेवः पुर्बका
यनिमिर्तिनः दन्याथवर्तयानामः श्री३स्वस्तानिपर्मेस्वरधर्कः भोब्राह्मुनिः भिनकश्रुहुचित्तजुयावङ्गङ्गः थध
र्मवर्तयाविहिपुर्वकनकनेः ङ्ग ङ्गपौमश्रुक्लयापूर्नमासिसुकुवर्तः श्रारम्भयायः थुकुकुनिस्वः नित्यं२स्वलहु
यावः यकचित्तयान्यावः लहितोः श्रीमहादेवः पुजायायः अनलिमाघश्रुक्लयाः पुर्नमासिसु
कुधर्मवर्तदनेः सतहिच्यापानः१०६ ग्वालः सतहिच्यापा१०८ श्रधितमठिदयकेमालः सत
हिच्यातु१०८ जजमकादयकेमालः सतहिच्याकोल१०८ दाकोस्वानदयेकेमालः सतहिच्याकुट१०८ गोचदये

केमालः सगुनसहितदयेकेमालः हनोगगाजलः श्रीबन्दरकचनुनःसिनुरः धूपदियःनैविद्यःकस्तुरःताम्बुलःपक्वा
नःवस्त्रदक्षिनाथमनंफ्याथेदयकावः माताभुविजुयावः भक्तिसर्वनिः श्री३स्वस्तानिपर्मेस्वरःबोदसंडय
चालनंः पूजायायःथतेधुनकावःवामनहायेः ॐनदतसाः ॐनवरवपनिकनेः मदतसाः थमनंहा
न्यावः थमनंनेॐः अथवाफेन्यावचोन्याः अंडकन्यतेलोः तिल्याकेछःकनेतेलोः थतेधुनकावः अर्घदियेःवस्त्र द
क्षिणादियः थतेधूनकावः फक्कजपध्यानयान्यावस्तोत्रयायः थतेधूनकावः श्री३स्वस्तानिपर्मेस्वरयाकेफक्कज
पध्यानयाउगवः श्रासिबफोनेः थवमनसः हुकामनायान्याः अंगुलिवलफोनेः श्री३स्वस्तानिपर्मेस्वरयातः अर्घदि
येः थतेधूनकावः२ स्वानकुकायेः थतेधूनकावः थवदेसवन्यावः सतदि१०० अठितमठिथमनंःपालनयायेः चापाट
अठितमठिः चाकुजजमकाः चाश्वलअक्षेतः चायातश्वालः चाकुतश्वचः सगुनसहितःदयकावःपुर्वलवहायःपू
र्वमदतसाः कायथातलवहायः कायंमदतसाः मीत्रकायथातलवहायेः मित्रकायंमदतसाः थवमनंःहुकामनायान्याः

अंगुलिकामनासंमपूर्नजुयेमालधर्के मालयावः नदिसवहलपदोयेः भोब्रह्मुनिः थवेलसः हनंमनोर्थपूर्नजु
यिवः थतेश्री३स्वस्तानिपर्मेस्वरयाधर्मवर्तकनेधुनोश्रावहनंः थुगुलिधर्मवर्तदनेः थवेलसः हनंमनोरथपुर्न
जुयिवः थतेश्री३स्वस्तानिपर्मेस्वरयाधर्मवर्तःकन्यधुनोः श्रावहनंः थुगुलिधर्मवर्तदउः थवेलसः हनंदुख
दरिदूःनासजुरिवः तवधन्येपदविलाइवः मृत्युजुलसाः कैलासवासवासलाइवः भोब्रह्मुनिः थतेःश्रीपार्वतियाः श्री३
माहादेवः पुर्वकायेनिमितिनिः थुगुलिधर्मवर्तदनंः भोब्रह्मुनिः थधर्मवर्तयाप्रभावनंःमुनि श्रीमहादेवः पुर्व
लातोः भोब्रह्मुनिः थतेधर्मवर्तयाविधिपुर्वकनसमथः कन्यधूनोः श्रावजिपनिवनेतेलोः वेजाविजुनिधर्कः श्राशा
दयकलः थतेजम्बिस्वरयाः श्राशाउंन्यावः मनसश्रतिश्रानन्दुयान्यावोः श्वमयजुनंथयाः भोसम्बिस्वरःधन्ये२जिभाग्य
संश्रादहलपोलयाकुयानंः थथिंउंपुन्येकथाउंन्याधुनोः धन्ये२हलपोलपनिःजिश्रन्यावः तवधन्येदयादवःह
लपोलयाचशीसकुटि२नमस्कालः भोसम्बुसम्बिस्वरः श्रावजिहेसविज्यान्याथाः जिनंहलपोलपाहुनायायः थथिं

ॐ पापिनि कुयावचोन्याः भोअभिस्वरः आवजिविनिनिन्यसेविज्याद्रनेधकैः भनिचानिलन्यावविज्यायमालधकैः लन
कावनाथावुः अंटसचोनकनुककयावः ग्वालन्यायधकैः पिहांवनंः थनंलिसपा अभिकुलसाः ग्वमयजुमहादरिद्रमन्यावः
श्रुवनंयाकोरिद्रमग्वलः कुपुनियानवलसनयावः द्रसन्न अभिस्वरः स्वङ्ग थाहाविज्यानंः॥ ॥इतिश्री॰माधमा
लाम्माके दार बनु कार्तिककुमाल अगस्त्य अभिशं म्वादेः ग्वमयेजुउपदेसकथासमाप्तः अभिस्व
दुप्रस्थान कथा समाप्तः॥ ॥ ॥ ॥ ॥ हनो अगस्त्य अभिनंनेॐः कुमालनंकनंः थनलिः ग्वमयजुनं
चंतुजोनिनगरसः दुहांवन्यावः ग्वमयजुनंः ग्वालबानवनियाक्रेवनेधालंः भोग्वालवनिजानः थकनुकद्यनुकयावजि
नः ग्वालविवः जिहतासजुलोः जिद्देसः सर्पअभिविज्यानधकैधायावः थवेलसः थनेग्वमयजुयाभाषान्येन्यावः ग्वाल
वनिजानलंधालंः भोब्रह्मूनिॐ ॐः स्त्रिगयारात्रिसदक्कः कनकवयावः जिकेदक्क ग्वालजानकावयनंः आवद्यपानबूनुमद
तोः पन्याकमजुलसाः थथालासः सोवधकैः ७लावकेनंः थवेलसः ग्वालपिचानंः द्यपिचादयावचोनंः थस्वयावः ग्वाल

ग
वनिजानलैज्याचायावः मननंभालपलैः थिंॐ आस्वर्यः स्वर२स्त्रिगयारात्रिसदक्कः ग्वालफुलकावःमियावतयाः आव
ग्वालजनिंदनिः दुहेतुः गथेजुलोः जिमतिनिः कंतलमलजुलाः हनो थब्रह्मुनिनंशपुअभिः देसविज्यानकावत
याधकैः धालः थअभिलोकयाः प्रभावनंथथ्यजुललाधकैः मननंचिंतलपावः धालंः भोब्रह्मुनिधन्ने२दुलपोलया
भाग्यः आवदुलपोलसेनंसपअभियानधकैः ग्वालन्यानविज्यानः वस्पोलपनिस्तः थयानिमितिनिः मदुग्वालदया
वचोनंः धन्ने२दुलपोलपोलया भाग्यः धकैधयावः कनुकमकासेंः वयानमालक्क ग्वालवियावचोनंः थवेलसः ग्वमये
जुयामनसः अतिहर्षमानयान्यावः ग्वालजोन्यावहतासनंः देथ्यनकलवनंः थवेलसः अभिलोकलोकमदयावचोनंः थस्व
यावः मिआनंअभिहायकावः अनेगमाथननंः विषाडचितयान्यावः अतिविरापयान्यावः मननंभालपलैः आहाहा
जिथथिंॐ पापिनिबनेजिजिलाहातिनंः अभिलोकयातः ग्वालपाहनायायधकैः मालपावः अभिलोकमदयावः जि
जन्मधिकार२जिथथिंॐ पापिनिबनेः जिजाहातिनंनकेधकैः वयानंमदुधिकार२जिजन्मः द्यानंधालसाः जिथ

थिंनयापिनिङ्गयानिमिर्तिनंः जिलाक्षतिनंः ग्वालमनसेविज्यानंः दुयाथेजिथथिङ्कर्म्मश्रुयात्पालयाथेकंः मिमानच्छ
मिलायकाव्रः नानामाथननंः विशपयान्याव्रः थमथथमनंः थिजियान्याव्रः नुफिकयाव्रः वपूतजुव्रवेलसः कपूतियातव्रल
सः श्रुवर्न्यायौरिङ्गसग्वलबन्याव्रः मननंश्राङ्गयान्याव्रः मननंसव्रजमिसोरयातनमस्कालयान्याव्रः कोपनियातव्रलस
चोन्यः श्रुवर्न्यायौरिकयाव्रः पञ्चश्रानङ्गनचोनंः थनलिसपूसमिस्वरनंश्राशादयकाथंः पौषश्रुक्रयापुर्न्नमासिकु
ङ्गश्री३स्वस्तानिपर्मेस्वरयाः धर्मवर्तजनंः थुकुङ्गनिसेंः नित्यं२ छ्रनयान्याव्रः यकभक्तयान्याव्रः रेस्वरयाकेमनचया
व्रः मलाश्रुचिङ्गयाव्रः कायव्रः होनेवांछियान्याव्रः नित्य२ श्रीमल्लदेवः पुजायान्याव्रः श्रुङ्गचितयान्याव्रः लक्षितोः
वाषनंछ्रान्याव्रचोनंः थनंलिः न्यनमदुयानिमिर्तिनं अंतकेङ्गः तियमाः सम्बिलोकयाश्राशाथंः थवानिङ्गेव्रन्नतया
व्रवाषनकनाव्रचोनंः थवेलसः साङ्गवालमचातसेनंः ग्वमयङ्गयकांत्तनंन्वान्याव्रचोनेसलतायाव्रः थस्वयाव्रः मचात
तसकल्यंव्रन्याव्रः भेतबायाङ्गेसपिव्रनेचोनाव्रः ग्वमयङ्गनंछ्रान्यावाषनन्येन्याव्रचोनंः थवेलसः मचातसकल्यंः थिं

थिंन्वान्याव्रचोनंः भोपासायनिः स्वर२गथिंङ्गः श्रास्वर्यः थग्वमयङ्गः ङ्गङ्गलः ङ्गनिनिलाङ्गङ्गलाः हनोमषुः लोगनक
ललाः हनोश्रुनानंः विधानयानावहललाः हनोमषुः शीनियातङ्गयाव्रचोनलाः हनोश्रुनानंमषुयानलाः ङ्गुहेतङ्गलेः श्रा
व्रथनः चोनेमषूतोः दुहाव्रन्यनुयोः थकंधयाव्रः भेतबायाङ्गेसदुहाव्रन्याव्रः मोचातसेनंधालेः भोग्वमयङ्गः ङ्गलयोलयाकन
नंछायन्यान्याव्रविज्यान्याः ङ्गङ्गलोः ङ्गनिमिर्तिनंश्रकात्तनंः न्वान्याव्रः विज्यान्याः कारशाङ्गसमस्तः श्राशादयकसंविज्या
यमालः थकंधयाव्रः थतेसाङ्गवालमचातसवचनन्यन्याव्रः ग्वमयङ्गनेधालेः भोमचातजिनंकन्येनेवोः ङ्गुधालसाः जिथथिं
ङ्गुविषन्याव्रः सर्यम्पषस्वरयादयानंः जिङ्गेसविज्यान्याव्रः जिव्रदयाप्रसन्नङ्गयमालः श्री३स्वस्तानिपर्मेस्वरयाः धर्मवर्तजि
तङ्गपदेसवियाव्रः ताथलेः श्राव्रजिनंथुङ्गुलिमेंधवर्तजोन्याः थतेन्यनमदतसाः थहूरेस्वरयावाषनूस्तान्याः भोवाल
षपनिथतेनंः जिङ्गुङ्गुलमषूः लोगनंकलमषूः ङ्गत्रिंङ्गुलमषूः ङ्गनमदुयानिमिर्तिनंः फेन्याव्रचोन्याः नटनियमाः केल
ङ्गः यातकन्याव्रचोन्याः थुकाधायाव्रः थतेग्वमयङ्गयाः भाशान्यन्याव्रः साङ्गवालमचातः रसतोयाव्रः ङ्गिनसनयथकंः हयावजि

ग्वमयजुयाः भोकलुन्याबविलः हनो थवालमयनिसेनः वाम नेन्याप्रुन्नेनः सायातघासमाले मुमालकः क्लेबन्य२ घामदया
बचोनः हनो थसाऊबालमचातस्यनः नित्य२ जाकिवजिसाहुहुजोन्याबः वामनयोन्यबयिबः थवेलसंनिसेंग्वमयजुयाः श्रीचि
नतयेदयाबबलः थथेतुवामनहान्याबः नित्य२ श्रीमातादेवः पुजायान्याबः चोनः थनलिलक्षिदयाबमाघशुक्लयाकुर्नमा
सिकुहुः समस्मिनः श्रीआदयकाथः श्रनेगसामाग्रतालालाकाबः गंगाजल१ श्रीखंड२ रक्तचंदन३ सिंदुर४ पुष्प५
जजमका६ धुप७ दिपद८ रोविच९ पक्वान१० फल११ फुल१२ तांबुल१३ वस्त्र१४ दक्षिणा१५ः सनद्धिचापा१०६
श्रठिटमठिः सनद्धिचापालग्वालः सनद्धिचाग्वलश्रक्षतः सनद्धिचाकोलदाकोस्वानः सनद्धिचातुजगमकाः सन
द्धिचाकुतग्वचः नानाभुगन्धरस्वानः थबसक्षेनरिः फयाथतालालाकाबः मगुनसहिलदयकाबः भिंन्येदक्षनंनियाबः
यकचिनयान्याबः भक्तिसाहुथ्यः ईस्वरयाकेमनतयाबः पुत्रनबराजबः होन्येबांद्यायान्याबः माहापपित्रजुयाबः सपुस्मिन
स्वरयाः श्रीआथः माघशुक्लयाः पुर्नमासिकुहुः श्री२स्वस्तानिपर्मेस्वरयाः महाउनमधर्मवर्तदनोः थनलि श्री२स्वस्तानिप

र्मेस्वरयातः ध्वदसज्यचालनः पुजायातः फक्कजपध्यानयानः ॥ ॥ ॥

हिलोकस्तवधन्येपदविलाकारःवियमालःपरलोकसंजन्मयासासनानयमुमालकारःहनोपुनर्वारःगर्भवासमु
मालकारःथरथासबन्धावनयमालःभोकरुनामयेःहनोजियापिनियाहृदयससदाकालंःछलपोलयाःनामथातका
रःप्रसंनजुयमालःभोलोकनाथःहनोःजिथथिंऽ०दुषदरिद्रःनासयान्यारःवियमालःजिकायननानथंनकारःकृ
पायान्यारविज्यायेमालःभोअंतमुर्तिःथुगुलिजनमसःजिनिऽधारयान्यारःअन्तकालसःछलपोलयाजपध्यानःमु
मनकारःपमपदमोक्षवियमालःभोविस्वम्वरःछलपोलजुथिवःश्रीछिथिटिसंहालयाःकर्तीजुयारःविज्याक
लथथिंऽवश्री३स्वस्तानिपर्मेस्वरःयाचुरशासकुटि२नमस्कालःभोजुगांतकालःस्वस्वरुपःछलपोलःनेजस्वरु
पंछलपोलःअंतमदुःआदिमदुःथस्लंछलपोलःथथिंस्वईस्वरयातःकुटि२नमस्कालःभोआदिनाथःहनो
छलपोलजुईवःमनुष्ययाहृदयसःविज्यान्यारःपापपुन्येयासाछिजुयारःविज्याकलःपापिस्लनासयान्यारःधर्म
विस्लःऽहारयान्यारःविज्याकलःथथिंऽ०स्वईस्वरयातःकुटि२नमस्कालःभोपर्मेस्वरःजिथथिंऽ०अप्राधिनः

छुछलपोलयाःस्तुतियायेकईवःज्वस्वचक्रमुषवस्वायाःसामर्थमदुःजिथिंऽ०वहनिर्गतियाःछुसामर्थदईवध
कःनानामाथननंःस्तुतियान्यारःअर्धविलंःअर्धवियधुनकारःकुति२दन्दवत्प्रशामयान्यारःस्वानछकायारःभेन
यादेसदुहारन्यारःचित्तस्वानःचापातअधिचमठिःचासुजजमकाःचाज्वलअक्षतःचाकोलदाकोस्वानःचा
पातज्वालःचाकुतज्वचःसगुनसहितनंदयेकारःकायनवराजयाःकस्यान्यारःतयारःछुबेतलंःथनलिःसतछिअधि
टमछिःथमनंयालनयान्यारःथनेधुनकारःचंछिजागर्तनायान्यारःईस्वरयानामकयारःचोनंःथगुलिश्री३स्तानिपर्मे
स्वरयाःधर्मवर्तियायुन्नेनंःथुकुकुयारात्रिसनवराजवाश्रनःथनकलवयारःथनलिनवराजनमामसलतावरवंनंःभो
मामयापावरःधकेसलतावचोनंःथवेलसःज्वयजुनंयुवनवराजयासलतायारःहतासनंभेनयायादेनंःपिहावयुा
रःतुनिचायकारदुतवन्यारःलासालायारःपेकतुल्कारःमामनंधालंःभोयुवनवराजःछुकुसलजुवलाःछुनंबवाया
ऽ०यदेसवन्यागुःगथे२समषःवृस्तांतरधावधकेःआशादयकारःमामयाआशान्यन्यारःमामयाचरशासभोकपु

यावः नवराजनंधालं भोमानान्येसेविज्याहनेः जिवबुद्धयाकुलसाः गंगायानिरसः भिक्षाकोठावः कुलोः दुक्रयादि
नसः गंगास्नानयान्यावः संध्यातर्पनः धुनकावः देगुलियायथातः सिमागयावः स्वानमातवनं अवेलसदेवयासंजो
गनं सिमाकचनलिहिलावः कुलिनवयावः मृत्युकयावः स्वदुवासवनंधकः ज्याथजिठिनिमूसेनं जितकनं अवेलस
जिनंमिक्रुद्धयावः चोऽथासवन्यावः ववायाः आइसकलं गंगानिरसयन्यावः अग्निशस्कालयान्यावः पिंदआदिनंथयावः
मालकुकमियान्यावः गनिलाकावः दोयाथनंलिः गंगायानिरसः जिअस्नानयान्यावः देवयधकः भालयावः चोन्याः अवे
लसः जिनंभालपाः दुअधकावः देवन्येः आवजिनंराजायाकेः स्वयायान्यावः चर्चिभायेदयकावः क्षेवन्येधकः मननंभा
लयावः राजायाकेस्वयायतवन्याः भोमानाः अनलिः दुक्रयादिनसः रात्रिसः दुलपोलपनिः चंद्रावनिः कुमनसेवलं
अवेलसः जिनंराजायाकेवेदाकयावः दुलपोलदसिनः यायेतवयाः भोमानाः चंद्रावनिगनवनः हनोथनियारात्रिस
यायेनागतनायावविज्याजाः हनोथनः अनेगभूधधूपः श्रीबंधुसिसाकुसाः स्वानयावासदवः हनोधेकाधिपंचा

मेतः आदिनवासनादवः अनेनंदुलपोलयाः थनियादिनसः दुयान्यावविज्यान्याः आविसेविज्याहनेधकधयावः अते
कायथाभाषान्येजनवः स्वमयकुनंधालं हरिर थिंऽ आभाजिधकंविराप यान्यावः मिबानंअभिहायकावः पुरुष
यानिमिनिंः अतिमोकयातंः भिक्षाफोनेधकेवनेमूजियाकतवान्यावः नाथावः दुलपोलकुकोस्वदुवासविज्यानं भोप्रनना
थजिअनार्थयान्यावः दुलपोलकुकुगनविज्यान्याः भोप्रभुकायथाब्रालमसोसेः दुलपोलकुकुगनविज्यान्याः धकना
मामाथनंविराप यान्यावः चोनंः अस्वयावः पुत्रनवराजनंधयाः भोमाता दुलपोलसेनंः आमथास्वककासेविज्यायमतेवः
जिब्रालस्वयावः दुबटनकिवः भोमाताः दुनंनजिमदुलाः सिकमूयानिमिनिंः अथेविराप यासेविज्यायमतेवः दुबयसा
नियावधकः अनेगमाथननंः मामयातः वोधवियावः हनोनवलाजनंधालं भोमाता दुलपोलपनिसः गथे२कुवधा
वधकः धयावः थनअनेकः सुगंधयावासदवः थनधुयान्याः समस्तः आशादयेकस्येविज्याहनेः सोकसंतापहाक
तिन्यावः जिवदयाप्रसंनकुयमालः भोमाताः आशादयकस्येविज्याहनेधकधयावः अथोपुत्रनवराजयाभाषान्येयाव

स्वमयजुनंजुलमांःकायेयामधुरवाकेन्यावःमनसःअतिश्रावृयान्यावःनानाप्रकारशांःपदार्थदयकावपंचामृतआ
दिःमठिधलिदुदुदयकावःकायवालियान्यावःभोनवराजःधन्नेरधःहनंवाकेनंजिअतिसंतोषंजुयधुनोःभोपुत्र
आवयालिधुनकिवःथनंलिजिगुलिसमचारकनेःधकेधयावःमामयाशाश्रीन्येयावःवालिनियासंःथनंनियालि
धुनकावःनवराजनंधालंःभोमाताःआवहलपोलसेनंःआवजिसकसेविआदुनेःधकेधयावःथतेपुत्रयाभाषाडे
न्यावःशोयजुनंधालंःभोपुत्रनवराजःयेकचिनजुयावऽ०ऽ०ःहनंकल्यानजुयमालधकेःहःहनंवायाछदेसवनं
हनंकलानःचंभावतिःहवलतुकुनुःमलतावहिवधकेःधयावःथवद्धेसवनंःथोदेलसःनिसेंजिनंःअतिदुखसियाव
बोनाःथथलसःसपृस्मिस्वरःथनथनकलविआन्यावःजिनउपदेसवियातथलंःआवजिनंसमिस्वरयाआज्ञा
थेःहधवहोन्यवांधायान्यावःश्री३स्वस्तानिपर्मेस्वरयाधर्मवर्तदन्याःथतेधुनकावःजागर्तनायान्यावबोन्याःभो पु
त्रनवराजःथतेधुकाःनानागन्धस्वानयानदनःथुगुलिश्री३स्वस्तानिपर्मेस्वरयाःपुन्नेकठाकनेःयकचिनजुया

वऽ०ऽ०ःथवेलसःहनमुक्तजुईवधकेःचहिंजागर्तनायान्यावःपुत्रनवराजयालःवाषनकन्यावचोनंःथनलिप्रात
काकजुयावःवाषनकन्यधुन्कावःनवराजप्रात्रनयांधालंःभोमाताःधन्ने२हलपोलःथथिंऽ०स्रश्री३स्वस्तानिपर्मेस्व
रयाःअपूर्वकथान्यन्यावःजिसमस्सयापकुनामजुयावःदिवेदहजुयावलंःभोमाताधन्ने२हलपोलःधन्ने२जिभाग्यः
भोमाताःथवाषननेन्यावःजिसमस्सपापफुलःअतिआनुजुलोःहलपोलयाचरीसःकृटि२नमस्कालःधकेःमामया
वालिनियासःभोकपुयावःमामयाकेवन्येधालंःभोमाताःआवजिगंगाअस्नानयाखवनेःलहपोलमेनंःआलकुलाव
तिवधकेःधयावःमामयाकेवेडाकयावःगंगास्नानयाजुधकेवनंःथनलिःगंगास्नानयायधुनकावःश्रीहरिहरपुजा
यान्यावःगायत्रियान्यावःभिषातिसियावःईस्वरदेतायाःजपध्यानयान्यावचोनंःथवेलसःश्री३स्वस्तानिपर्मेस्वरयाः
वाषन०ऽ०न्यायापूजेनंःगंगाकनंश्रीहरिहरउपतिजुयावःनवराजयाथासविआन्यावःआज्ञादयकाःभोनवराजप्रा
त्रराःधन्ने२हःहनभक्तिभावनःनंजिअतिसन्तोषजुयधुनोःआवहनतःप्रसादवियेकवधकेःहनोअभिसेषवि

यसस्यः :वियकरधकः आशादयकारः भोनवराजआवधनंतः अभिसेषरवियकरधकः गगानंथाहाविश्या
न्यावः गगाजलनंनराजब्राह्मनयातः अभिसेषविलः थनंतिश्रीहरिहररशाः आशादयकाः भोनवराजब्राह्मनः ऽ०ऽ०ऽ
थगंगानंदषिनभागसःरावन्नधायानगरद्धगुलिदसेवोऽ०ः थनगरसराजामदुः आवथरावन्नेदेसयाराजाद
नंतोवियधुनोः भोनवराजः आवदेससराजामदयावमदयावः कतकजवारनंहालावगुलोः भोब्राह्मशाः थतेनंः आवद्धः
थनगरसद्धनेः थवेलसजिकिसियाकेः दुविज्ञावचोन्नेः जिनंबन्धेदयकः द्धायोः थवेलसः द्धनंतः अभिसेषवियेः
धकः भोनवराजः थतेनंः द्धनमवदीनवियधुनोः आवद्धरावन्नेदेससद्धनेः धकः आशादयेकावः थ ऽ श्रीहरिहर
याः आशान्यन्यावः नवराजनंकुलसांः मनसअतिआनंदुयान्यावः श्रीहरिहरपुजायान्यावः अनेगअस्सुतियातः
॥ ॥ ॥ अथस्तोत्रः ॥ ॥ पोतोसषकयालः भुषितेः कतोमालाः स्तिमालाः धरोदेवोः द्वारवतिशामार
शाः लपोनाः गाभिः स्वावाहनोः ॥ द्वित्यवोबालिद क्षयक्षः मथनोमेधाः दृराजप्रभोः पापनोहः वतिसवाहरि

सोष

राम

९८६

९८६

॥ ॥ ॥ थुगुकथनंः स्तुतियान्यावधालः देईस्वरः हरिसंकरः जिअनार्थजुयावः चोनाह्नः थनियादिनसः द्धल
पोलयादसिनलान्याः भोहरिहरः द्धलपोलयाजवध्यानजिहृदयसः थातकावः प्रसंन्नजुयनालः थनिमामयागभसवो
न्यावः जन्मजुयाः साफल्यजुलोः भोजगदिस्वरः द्धलपोलपोलजुरिवः साधुसजनःपनिःरक्षायान्यावः दुषपनिनासयान्या
वः पृथिभालाकुवुयावः संसालठ्यनियान्यावः धर्मियापापयाः साधिजुयावः विज्याकस्यातक्रटिरनमस्कालः भोपर्मेस्वरः
द्धलक्षिस्तुतुथुलावः चोऽ०स्तसेषनागयासामर्थमदुः जिद्धुसामर्थदरिवः धकंहनोः नानाप्रकारशाः श्रीषिथिटियान्या
वविज्याकः दुषपनिनासयान्यावः मनुष्ययामायानंतोकपूयाकावः संसालठिटियान्यावः जुगरसः नाना अवतालकयाव
साधुधर्मिषपनिःरक्षायान्यावः यापिदुषपनिः छेदनयान्यावः पृथियाभालाकटान्यावः विज्याकः थथिंग्वः श्रीहरि
हरयातः सहसरक्रटिरनमस्कालधकंः भोपर्मेस्वरः द्धलक्षिस्तुतुथुलावः चोन्यस्तसेषनागयांः द्धलपोलयांस्तुस्ति
यायः सामर्थमदुः जिद्धस्तयास्तुतुनद्धुसामर्थदरिवः नानामाथननंः स्तुतियान्यावः अर्थियातेजथतेजथुलका

रः श्रीहरिहरयोः वेषाकयाः क्षापायादुगनधिः सर्वमानयान्याः श्रत्यन्तमनोहरः श्रन्तध्यानकुयादविज्ञानं ॥ ॥
थनलिः नरराजद्वेथेनः कलवन्याः मामसलतायाः चोनः थवेलसः ग्वमयजुनंजुलसांः काश्यासलतायाः हतासनंलंम
ज्यन्याः पिहावयाः तुलिचायक्षाः दुतवन्यायन्याः ग्वमयजुनंधयाः भोपूत्रनरराजः थनियादिनसः द्वश्रतितेजवन्तः हनो
मातासुनुरिश्रतिमनोहरः जिनसजाः ईशुनुभालपाः द्वनरूपमन्याः जिमनस श्रतिश्राश्वर्येः भोपूत्रः क्षाचजंमाक्षानया
नरनेवेलसः द्वः ऊंलितेजवन्तमजुः श्रावजेमूनस श्रतिविसम्मयजुलोः टिटिस्कोतिदेवटायारानाः ईशुनुभालपाः श्रुंनु
धालक्षाकामदेवः समानः तेजधालमाश्रुर्येसमानः भोपूत्रजिमनसः श्रतिविसंम्मयजुलोः समद्वराजलक्षेनसंसन्नपू
र्वजुयाः चोउः भोपूत्रश्रामराजारक्षेरातेजः सुनानः द्वनतविथावहनः हनोजिनिकनमसः भुमलजुलोः गथेजुलजि
मनः श्रतिमंदेहजुलोः समद्वृक्षाटरशांकन्यधकेधयाः थनेमामयाश्राशान्यजनाः नरराजनंधायाः भोमाताः ने
स्येविज्ञाजन्यः सुनानः जितथथिंउंतेजसमस्सः राजालक्षेनः संयूक्तजुयकाः वविधिवः मेवदेवनः विथक्वला ॥

द्वलपोलसेनउन्याधर्मवर्तयापूर्नेनविलः भोमाताः मेवनंसुनानविधिवः द्वलपोलयाप्रसादनंः थुकादतोः भोमाः
थनियादिनसः गंगाक्षानंः यायतवन्याः थवेलसः गंगानंः श्रीहरिहरः प्रतक्षजुयावः जितवरप्रसादविलंः रावन्ने
धायादेसयाः श्रभिसेषजितदियावः श्रन्तध्यानजुयावः विज्ञानंः भोमाताथतेनथुकाः जिसरिलः दिव्यहजुलोः भोमा
ताः थसमस्सः द्वलपोलसेनंः यान्याधर्मनंः जितथुलितोः श्रीश्रहरिहरयांवरदानविलंः भोमाताः द्वलपोलयाचर्रासः
कृहिरनमस्कालः धर्कः मामयापालिसभोकपुयावः थवरवासीदक्षबकन्यावचोनंः थतेपूत्रनरराजयावचनन्यन्यावः म
नसश्रतिश्राहर्षमानयान्याः ग्वमयजुनंधयाः भोपूत्रनरराजः धन्ने२द्वनंभाग्यः श्रावद्वनंतसयावतयाः श्रहितम
हिः सगुनसहितनंदयकावः चायातश्रहितमधिः चातुजम्मकाः चाग्वलश्रक्षेसः चाफेलदाफेस्वानंः चाया
नग्वालः चाकुतग्वचः श्रीबहुरकुबनुनःसिनुरःभिउं२स्वानसगुनसहितनयावः कायथाक्वनेधयाः भोपूत्रनर
राजः द्वरहोउंवांधानंः जिनंश्री३खस्सानिपर्मेस्वरयाधर्मदन्याः थुकुक्षुयारानिसंः द्वथ्यनकलवलः भोपूत्रनरराजः

थथिश्वः श्री३स्वस्तिपर्मेश्वरयाः प्रतक्षदवः धनथम्रईस्वरयावाजनन्यापूर्न्नेनः श्री३हरिहरप्रतक्षजुयावः रा
वन्नेदेसथाः अभिसेयधनटः वरप्रसादविलं थन्ने२धनंभाग्यः भोपूत्रः श्रावथम्नः श्री२स्वस्तिपर्मेश्वरयाजयथा
नः नुगलसंतयावः तिवः थवेलसः धनंमनोहरसमपूर्न्नजुथिवः भोपूत्रनवराजः श्रावधनंतयावतयासगुनकावः
थकंथयावविलं भोपूत्रधनंकल्यानजुयमालथकंः धुधनमनोलथजुलोः जगुलिमनोरथसंपूर्न्नजुयमालथ
कंः थतेनंआसिअविथावः सगुनविलं थनलिः नवराजनः जुलसांः मामनंवियासगुनकयावः सिद्धलनंतियावः स्वान
नंधुनावः च्यापाटअछिहमधिनयावः वज्वलमुखश्रुद्धिकयावः मनसअतिआनुयान्यावः मामयाचरासभोक
पूयावः मामयाक्रेवनेथालं भोमाताश्रावजिः श्री३हरिहरयाआज्ञाथ्यराबन्नेदेसयबन्नेवेदावेलाविजन्नेथकंथ
यावः थतेपूत्रनवराजयाभाग्यजगवः मामनंथयाः भोपूत्रनवराजः धनवन्यनाकार्यिशः श्री३स्वस्तिपर्मेश्वरन
रक्षायायमालः श्रीहरिहरःसंतनेमालः थकंः कायथसपूर्न्यावः मोदसलाहातनयावः मियानंदर्थ्यभिलाये

कावः भोपूत्रनवराजः धनंमनोर्थपूर्न्नजुयमालः धनंजये२जये२जुये२मालः धनंन्याश्रुमानंवीपूः यायेमकयमालः
थकंः नवराजयामामनःरसनलाहातः धेलसतयावः धोयावनामामाथननं आशिषवारवियावः वेदाविलं थनलिनव
लाजनंजुलसांः मामयाआसिवीडकयावः मनसअतिहर्षमानयान्यावः मामयाचरासभोकपूयावः वेदाकयावः रावन्ने
देसशवनेथकंः भिंगुवेदासप्रस्थानयान्यावः गमनयाकावनंः थनकुमालनंः अगसनेमुनिबाक्रेवनेआशादतथकंः अआ
नंआशादत्तंः॥ ॥इतिश्रीमाचमालसेःकेपारबंधःकुमालअगसेःशमाडेःब्राह्मोआशानवराजःरावंन्ने
देसगमनकथासंग्रहः॥ ॥ ॥ ॥थनलिनवराजब्राह्मननंरावंन्नेदेसःथनकलवनंः थुधुकुयादिनसःभि
न्नेदिनजुयावःचोनंमंत्रियनिसेनंः श्रुवनंयाथलजोन्यावः किसिआभलनंपूयकावः अभिस्यमवियथकंः राजामदयावः
किसिलोलतावतनंः थवेलसःनवराजब्राह्मनथनकलवनंः किसिनंजुलसांः राजायायवलमदयावः हितुहितावमोलजुलं
थवेलसःदेसयाकटकपनिसेनंः राजाजुयरीक्षायान्यावः मित्रनिचेवसतनपुन्यावः अनेकमनिमानिकेयातिसानंतियाव

किसियाङ्गेव२लिव२जवंषवः स्वयावः राजा जयधर्कभालपावः किसिवः संपतिः ध्वान२कुलं: हनोः अनेगदेसयाकटकवयावः राजा
जुयेईषायान्यावः चित्रावित्रियावसननंपूर्व्यावः थिथिंराजाजुयभालपावः किसियाङ्गेवनेर२कुलं२जनकिसिवनंः अनेर२कुलं: हनो
वयासिनंः वङ्गापालालकेथेः फ्रयाथ्वङ्गापालालकावः थिथिंराजाजुयभालपावः किसिवसंपतिषवचकुलं: थथेनंः किसिनंः लि
फ्रलस्वयावः जवषवस्वयावः कुलं: थवेलसनवराजब्राह्मनंकुलसां: फ्रलेचादकुलिसचोन्यावः किसिजुवस्वयावचोनं: थवेलस
श्रीहरिहरकिसियाकेदुविन्यावः नवराजब्राह्मनमालं: थवेलसः फ्रलेसचोनवराजः यामिषावः किसियामिषावः कुलान्यावः
थवेलसः किसिनंकुलसां: सिवतुषिन्यावः फ्रलेसचोनवराजथस्यून्यावः फ्रलेनंकाकायावः श्रुवन्धिलसचोनः लंघनंलु
कावः नवराजयामोदसतसतः अभिसेषविलं: हनोः स्वलनंथस्यून्यावः थवलसतयावः धाक२राजाथलनुस्वयावः यनं थवेल
सः रामषलोकनंधालं: थकिसिवयंचालं: शोव२केनु अनहयामुब्राह्मशायातः अभिसेषविषावः स्वानमालानंकाथकावः
गलपतसतयावः धाकावयसां: सोव२धर्कनिसयनं: थकिसिवयेचालं: धर्कदेसकलकजनुनुतालावकुलं: हनोदक्षः

सिवग्यानिलनंथयाः भोप्रजालोकः न्यसेदिसनेः थकिसिवयेमचावः द्विस्कलपनिथुकावयेचावः थकिसिनमषुब्रह्मराजा
यारिवमषूः किसिकुलं: देवथुकाः मनुष्यया भासानंबकुकमहायमसवः धायमुमालकः किसियातः न्यावः कुयावः
धिकार२दुपनिसजन्मः ब्राह्मनंकुलसां: वैस्यकुलसां: क्षत्रियकुलसां: शुद्रकुलसां: वयातपस्यानंराजाकुलः थतेनंमु
माकः श्रामथलालवकुयमतेवः श्रीनारायनयाश्रंसमदयकेः राजाजुयमदुः भोमूर्धप्रजालोकपनिः ग्वलयातपस्या
दतवलथुकाराजाकुरिः थतेनंः भूमुकचोरधर्कः वधविवातलं: थनलिश्रीहरिहरः दुविन्यावचोनः किसिनकुलसां:
नवराजब्राह्मनाः थवगलप्रतसनयावः राजगृहेसथनकयलेनंः थनंलिः उपाध्यानः मंत्रिपेव प्रधानः पनिसेनंः किसि
याकेः दुविन्यावः चोनंः श्रीहरिहरः थवथासविन्यानं: थनंलिः नवराजब्राह्मनः किसियालनंकाकायावः राजगृहेसहालावनंः
थनलिः उपाध्यानमंत्रिपेवप्रधानः पनिसेनंः थिथिंसाहुनियान्यावः जोटिषपनिवनकलधोयावः भिंकुमुहुतसोच
कावः आदितेउदयकुयावः चोंलग्नदस्वकारलसं: थनलिः नाभाविथयानंषः गंगाजलआदिनंः कायकलधोयावः

अनेग: सामाग्र: तालुलाकार: ध्वज छत्र चामर: पताल: आदिनं क्षेत्रनेत्र यात्र: सुवर्ण सिंहासन: क्षेत्रनेत्र यात्र: थ
देसयाशनि: शत्रुंजेय यात्र: रत्नमालानं कषायकार: जटि जटा सया: आ भलंपूर्ये कार: थथा यसत्या वसतं: हनो थास
२ विजमानप्यन्यात्र: तलं: थास २ शिरि मंडल देवल: आदिनं घाये लपात्र तलं: देस: २ आप्याषनं: पाजन: थपनि क्षेत्र वन्य वथा
त्र तलं: अष्टमंगल पूर्वे धृ: गुलकुमार २: थपनि क्षेत्रनेत्र यात्र: प्रोहितनं जर्शयात कार: नवरा जग्राम नव: शत्रुंजे
पतिव: राशिव सिंहासन मत्र यात्र: जर्शसाधि थान्यात्र: वनुश्रुर्य साधि थाकार: कन्यादानविलं: थते धुन्कार: नवरा ग
ग्राम्रेशा: शत्रुंजेव विशाशिनि क्ष: धगुलि सिंहासन सविज्याकार: अनेग ग्राम्र नपति: थदसंख पचालनं: पूजा यान्यात्र: सु
वर्ण दक्षिनाविया व: थते धुन्कार: नवरा गनं: श्रीलक्षिरत्य प्रसादनं: राजा कुयात्र: मनस अभिहविमानयान्यात्र: ल
क्षि २ सुवर्ण दक्षिनाविया व: लक्षी २ सलकिसि दानविया व: ग्रतसांति यान्यात्र: थते धुन कार: नवरा जनं कुलसां: प
म आंडन: शत्रुंजेव विव: भोगयान्यात्र: आहासुवर्ण चोलं: थनंबि: मंत्रिपनि सेनं: कुलसां: अनेग सामाग्र ताल लाकार:

थिथिं शाकुंतियान्यात्र: नवरा ग माहारा ग या क्षेत्रनेईनाप यान्यात्र: भो माहाराज: आव: शामसं: शामाग्र ताल लाकार: भि कुं मुद्रत्र:
दयकार तय धुनो: आव: अभि स्यषम धुकं नि: अभि स्यष कासे विज्याकुनो: धकं धयात्र: थते मंत्रिपनि सया भाषान्यात्र:
नवरा ग माहाराजनं धालं भो मंत्रिपनि: जिवचे से दिसन्ते: जिनं अभि सेषकाय यात्र: जिमाम ग्वमये कुमदये कं: गथे अ
भि सेषकाय: भो मंत्रिपनि: जिमाम ग्वमय कुगनचो नधालसा: वनुज्वतिनगर यावा हिरसं: भेतवाद्दे: दगुमिदव: थ
भेतवा यादे सजिमाम: चो नार चोनिव: आव थे सुकपाल जो न्यात्र: दुपनि थथं व न्यात्र: जिमाम वन्यात्र हिव: थनलो जिन अ
भि सेषकाये: आव दुपनि थथं कुनें: विलंभ याय मुमाल: धकं आ ज्ञा विया व: थते राजा या आ ज्ञा वन्यात्र: तस्कारशां थूकपा
लजो न्यात्र: लक्ष २ कटकनं लिकार: मंत्रि गमन यानं: थनलि शत्रुंजेदे सया: प्रजा लोक क्षा पाला का नवन्यात्र थया: भो सर्व
लानि ज्ञम यकु: ॐ सेविज्या कुनें: धु धालसा: धलपोल या पूत्र: नवरा ग: शत्रुंजेदे सया: राजा कुलो: आव दुलपोल: चो नव
व या: भो माहाराजनं: थते वाती ईनाप या थ थकं जिपनि: क्षेत्रानं क्षापाला कव या: धं कं धयात्र: थते वाती नेन्यात्र: ग्वमय कु

नंधानं भोप्रजालोकः जिकायगथेनंराजाकुलोकृपाबालराजाकः जिमंसजां: अतिहर्षविसमयकुलोः दुपनिस्थनंजिह्य
येकेधकेवयालाः निस्तयनंबवलाः अमिथ्यानंधायमनेवः शास्त्रस्थधावधके आज्ञादयकावः थथेन्यावः चोनवेलसः
मंत्रिपनिसेनः श्रुकपालजोन्यावः बंधुमोनिनगरवाहिसथनकलहयावः हनोस्वमयकुयाः भेतवायादेसथनकलव
यावः मंत्रिपनिसेनः कुलसां: स्वमयकुयाचरराससोकपूयावः स्वमयकुयाकेवन्येनापयान्याः भो माहाराजनिः स्वमयकुः
ॐसेविज्ञानेः धुधालसां: दलपोलयापूत्रनवराजः जिपनिदेसयाराजाकुलोः आवदलपोलयापूनवराजमाहाराजानंद्य
लपोलथथंः विज्ञानेमालधकेः जिपनिद्योयावहलः आवननानंः श्रुकपालसदन्यावः गमनयान्यावविज्ञाजनिध
केधयावोः थतेमंत्रिपनिसयाभाबान्यन्यावः मनसअतिआनुयान्यावः स्वमयकुनंकुलसां: श्रुकपालसदन्यावः गमन
यान्यावचोनंः थनलिस्वमयकुनकुलसां: श्रुकपालसदन्यावः मनसअतिहर्षमानयान्यावधन्ने२ईस्वरधकेः ममन
नंः श्रीहरिहरयानामकयावः रावन्ने देशसथनकलविज्ञानंः थनलिस्वमयकुथनधकेः देसकटकः नंलस्वयावः न

वरसनंकुलसां: सलकिसिः आभलनंपूयेकावः नानाबाजनंथाकावः मानलस्वलविज्ञानंः थनलिस्वमयकुयातः महाजाआ
यान्यावः अन्यगबाजनथाकावः सिपुरआयान्यावः राजगृहसदुक्षांविज्ञानंकलंः थवेलसः नवजामाहाराजाः रावन्ने
पतिराशिः नेत्रसेनंः मामयाचरशासभोकपूयावः श्रीहरिहरयाकृपानंः श्री३स्वस्सानिपिमिस्वरयाः प्रसादनंः धलपो
लयाः आसिर्वादनंः थथिंऽ०रावन्नेदेसयाः राजाकुयेधुनोभोमामधन्ने२दलपोलयातयस्थानंधन्नेजिभाग्यः भोमाहा
आवजेनंः अभिसेषःविसेविज्ञानेः नितंसमस्सं२सामाग्रहाललाकावः तयारयान्यावतयधुनोधकेधयावः थते
पूत्रनवराजयाभाबान्यन्यावः मामग्रमयकुनंधालंः धन्ने२दलपोलयाभाग्यः धन्ने२जिभाग्य२जिभनंः थथिंऽ०
म्रपुत्रजातकुलंः थथिंः०कुशलवार्तान्यन्यावः न्यधेधुनकावः मंत्रिपनिसकेवन्येधालंः स्वमयकुनंः भोभोमंत्रिपनिः
आवजिपूत्रनवराजयांतंः अभिसेषविधेयातंः शामाग्रहाललाकावः धकेः आज्ञाविधावः थतयस्वमयकुयाः आज्ञा
यान्यावः मंत्रिपनिसेनंकुलसां: भिऽ०२आह्वनप्रोक्तितः आदनंः धनकलधोयावः भिंगुदिनस्वकावः थाम२विजमान

यन्यायः धजधत्र चामलसिंहासनः किसिसलः आभलनं पूर्वकारः गुलकुमारिः अष्टमंगलः पूर्णघटः अतेसामाग्रः त
स्कारसहयारः अशजकुमालयाचुकः यादथुसभिन्ये२मनिमानिकेः थूयाबसयाः सिंहासनतयारः नवरत्नमाला रा
जवरः रावंचेवतिरानिवरः भिन्यंसिंहासनसतयारः भिकुदिनषुकुः माला भूवेलासः जरीकुंडुरसक्रेवन्यतयारः भि
न्य२ब्राह्मनपनिसेनः वेदपाथयात्कारः प्रोहितनं अभिसेषविलं: अवेलसः स्वमयजुनं: नानात्रिर्थालंबनं: आषसे
षयातं: हनोदकुदेसयाः पंचप्रामानपनिसेनं: आविसेषयातं: अवेलसः नानाबाजनथात्कारः हनो अन्यगप्याषनजयका
रः महाजात्रायान्यारजुलं: हनो अदेससः भिसानं: भिजननं: भिउ०२वस्त्रनंतिसानंतियारः फरया२थसोलवलं: अनलि
अभिसेषधुः नकारः जरीसिम्पूरीयान्यारः अनलिजरीयाअभिसेषकयारः उपाध्याब्राह्मपनिपुजायान्यारः रत्नमालानं
कषायारः सुवरीदक्षिणादियारः भिक्षुकभातपतिष्टः दक्षिनादियारः हनोअनेगपदार्थदयकारः ब्राह्मणपनिष्टः दा
णादियारः संतोषयातं: अनलि: ब्राह्मणपनिसेनं: आसिवादयारः नवराजमहाराजायाः यरजुयेमालधकः आसिवाद

बियारः अवरद्वेवनं: अनंतिसस्सः मालकथुनकवः देससजात्रायान्यारः देशशुलारजुवः हनो क्षापागुलकुमारिः अतस
यारः क्रेवन्येवाजनथातकारः स्वमयजु अकपालसतयारः नवराजामाहाराजाकिसियाम्लसः अमालिषलनयारः अव
ओजारकोनं: अनलिमंत्रिपनिथवलिवन्य२तयारः विज्यातं: थोनलिरावन्नेवतिरानिः भूकपालसतयारः अयालिवन्ये
पंचप्रमानपनिःसलकिसिगयारः चोनावरनं अगुलिप्रकारांः मसाजात्रायान्यारः अनेगवाजनथात्कारः देससिला
वरःसिंहुरजात्रायान्यारः मंगलयान्यारः विज्यातं: हनो नवराजमाहाराजः नंगुलसां: श्रीहरिहरयापूयादनं: राज्ययाअधि
पतिजुयारः स्वमयजुः राजगृहेसेलाविज्यातकलं: अनलिनवराजमहाराजदुहाविज्यातं: राशिराजासहितनं: अनेगपदार्थभोगनायान्यारः अन्येगपूयरणादिकथानेन्यारः नित्य२विचालयान्यारः मंत्रिपनिसेनं: राज्ययाचाकुनायात्कारः चन्द्रदिगसराज्यषियकारः मामक्षेयान्यारः रावंन्नेवतिवरः क्रिदीभोगयान्यारः पद्मआनडनं: राज्ये भुक्तल
पंचोनथकः कुमालनअगस्त्यामुनिकनं:॥ इति॥ श्रीमाघमालानमोःकेदारअनुकार्तिककुमालः अगस्त्यास

मादेः ब्रह्मआशासंग्रहः॥ ॥ ॥ ॥अथनिद्धकुयादिनसः नरराजमाहाराजयाद्धेवन्धेधयाः भोमाताग्वम
यजुः आवाऽजिसः ईश्वरयाक्रियानः राजारानिशांगुयधुनोद्धेवकालसाजिजिः महादरिदुः जजमानपनिस्केः भिक्षा
फोन्यावः द्विद्धपोलजुद्धनयावचोनाः अतेनः आवाऽजिसः ईश्वरयाकृपानः तवसंमयानिपडलायधुनोः आवःपठिस
पद्धुब्राह्मणाः भोजनयातकेः स्ववर्णदक्षिणाआदिनंविधेः भोमाताथुगुलिजन्मसः तवः धन्नेकुलसः जन्मजुयावः भोमा
ताः अतेनिमिनिनः ब्राह्मनयानः सुवर्णदानयाधेः अन्नदानयाधेः जिमनसईक्षाजुलधकेः आशादयकलः अतेपूत्रन
वराजया आशान्यन्यावः ग्वमय गुनंधयाः भोपूत्रधन्नेरद्धुनः धर्म्मयायसः महारसजुलोः भोमाहाराजः आवमं
त्रिपनिवनकलधोयावः समध्यानयानः हनोनवरानंधालंभोमाः थुगुलिजन्मसः धर्म्मयानसांलिथुः गुन्मसतवध
न्नेकुलसजुईः भाग्यमनिजुईः अतेनिमिनिनः सुवर्णदानः अन्नदानविधः जिमनसआतिईक्षाजुलाधकेः धयाव
अतेथवपूत्रनवराजयाधनन्यावः ग्वमयजुनंधालः भोपूत्रनवराजधन्नेरद्धुनकर्म्मः धर्म्मयायगुलिसः महारसजुलः

भोपूत्रनवराजः आवमंत्रीपनिद्धनकरधोयावः समध्यालयाधकेधयावः अतेमामयाआशान्यन्यावः नवराजनंमंत्रिपनिद्धन
कलधोयावः आशादयकलंः भोभोमंत्रिपानिनिथऽ०उगेद्धुधालसांजिराजाजुयावः ब्राह्मणापनिभोजनायाकेः श्रुवर्णदक्षिणा
विधः अतेबातिसाङ्गतियाथधकेद्धनिवोनकलद्धयाः आवपथिसपद्धः ब्राह्मणापनिः निमत्तनायातकलधोवः हनोसस्तः
सांमांगृतालालाकीवः हनोनवराजमाहाराजयाः अन्नदानश्रुवर्णदानधकेः कनावः धोवः भोमंत्रिः अतेकद्धसकायाः धोयेमा
लधकेः आशादयकावः अतेनवराजमाहाराजाया आशान्यन्यावः मंत्रिपनिसेनंजुलसांः द्धता२भालाकुयावः राजायाआ
शासिलसफ्यावः तस्कारसांसामाशृतालालाकावः ब्राह्मणापनिथासः२निमत्तनायातकलधोतंः अनलिग्वमयगुनं
नवराजयाः द्धेवन्यधालंः भोपूत्रनवराजः आवचद्धजोतिनगरसः जजमानपनिद्धः ब्राह्मणादद्धुवनकलधेवधकेआ
शादयकलः अतेमामयाआशान्यन्यावः नवराजनंजुलसांः दधकेः धयावः हनोद्धनंकलातः चतुवृतिथवद्धेवन्यावधो
नः अद्धनकलधोवः धकेः आशादयकलंः अतेमामयाआशान्यन्यावः दुल्यासोवोनकलधोयावः आशादयकाः भोहल्या

पनि थ थेंबरुशापूरनगरसरन्यारः अग्निस्वामिधयात्र यात्रावः चंद्रारिः दुलि सथन्यारः सकारशाथ्यनकलसयमालः
मामवबुः थनिनप्पकुविज्यायमालः धकः धयारः हनोनिरावन्नदेसयाराजाकुलधकः धारः भोहुल्यालोकः आरविरम्भ
या थेयमतेरः याकनकुनिधकः लाश्रोबियारः धातः थतेनंराजायाआशान्यन्यारः राजायाचरशासभोकपूयारः वेडाकयारः
सिंघुनवरुशापूरशागरसथनकलरनंः थनंलिचन्नुजोतिनगरर्यागात्रशादकः क्रापायापासापनिदकुनकलधो राम
तंः थनलिवरुशापूरकदेसथन्यारः अग्निस्वामिभामब्रह्मशायाद्वेन्यारः सलशारनंः थनंलिचंद्रारिज्यालनकु
मायारः चोऽ०अन्यारः दुल्यातसेनंधातंः भोचंद्रारिमाकुः क्रोलाविज्यादुनेधकंधयारः थतेदुल्यातसयावचनन्या
रः कलांरयारधायाः भोभालकः धपनिदुनिभिर्तिनरयाः सुभानंधोयारहलः शमस्सधारधकः धायारः थतेचंद्रारति
याभाशान्यन्यारः दुल्यातसेनंकुलसांः रावंन्यदेसनरयाः मालाराजनरराजानंः धोसेहलंः धलपोलयास्वामिः नरराजनं
धोसेहलंः नरराजरावंन्देसयाः राजाकुलंः आरधलपोलः थध्यविज्यातकेमालधकः आशादयेकारहलंः भोमाल

राशिः आरविरंम्भयायमतेरः ननानप्रस्थानयान्यारविज्यादुनेः धकंधयारः थतेदुल्यातसयावचनन्यारः मनसआति
हर्षमानयान्यारः चंद्रारिनंधातंः भोदुल्यापनिः धन्नेरधपनिधंन्नेरजिपूर्वयाभाग्यः धन्नेरजिभाग्यः भोवालवाहकः आ
रः धपनिस्यानुकरलः वजिनिवधकः थटनिवोन्यारः पुजिनकारतलंथटेधुनकारः मासवबुयाक्रेवन्यरन्यारः धालः भो
पितामाताः जिवन्यडेः धुधालसांः जिस्वामिनरराजः रावंन्देसयाराजाकुलोः आरजिधनकलहलंः दुल्यातधोयार
हलिविसेंहलंः भोपितामाताः धलपोलपनिः थनिपकुविज्यायमालधकः धायारहलंः भोपितामाताः धलपोलपनिः थ
तेनिमिर्तिशांः जिवन्यतेलोः वेडाविहनिधकंधयारः थस्यपूत्रिचंद्रारियावचनन्योन्यारः मनसआनुयान्यारः धन्नेर
जिजिलयाभाग्यः धन्नेरजिपूत्रियाभाग्यः धन्नेरजिपनिसयाभाग्यः आरजिजिलराजाकुलोः जिम्माचराशिकुलोः
थशातिशाजिम्माचक्रकालरयायासाफलेंकुलोः भोपूत्रिआरः थतेनः विरम्भयायेमतेरः हनिधकंधयारः अ
नेगतिसाहयारः तिसानंतियकारः भिन्यवस्त्रनंपूनकारः वेडावियारधोरः दुल्यातसेनंः चंद्रारिहलिसथन्यारः

गमन याव्यावरनं हनोलसः वरवन पूरूलिसः भाना स्वानयलैः स्वानः हो याव्यः चोनं बन्यावः धास २ मृग आदिनं वसलपंचोने
सिनलथासाः स्त्रिपूरुषः वसलपंचोनं पूरूलिसः राजदेसः वकुवालः आदिनं स्त्रिपूरुषः वलेसपंचोऊः थचिंस्वस्वभाव मान
स्वयावः पम आभुनं रावचे देसवंन्य धकैः व लासयावः भाभा हन्यावः चतुरावलिनंकुलसाः हर्षमान याव्यावरनं थनलि
धगुलिथासः भिन्य २ गंध धुप याव्यासनादरः मठि चधिया वासनादरः हनोभिंन्ये २ स्वानसिसा दुसाया वासनादयावः चोनं
थनेसमसनं हदो चोऊ बन्यावः हन्यातसेनंकुलसाः चंद्रावि दुलिकापनहुयकावः ना थावः थथायसः धुदवयेधकैधयावः
स्वयधकैवनं थनलिः धगुलिथासः अप्सरापनिसनंकुलसाः श्री३स्वस्तानि धर्मस्वरयाः॥ धर्मवर्तदन्यावचोन बनावः हुन्या
तसनंकुलसाः थथायसवन्यावधालं भोभोमाहुपनि भामो छुदेवः पुजायान्यावविन्यान्याः धकैधयावः थसेवानिन्या
वः अप्सरापनिसेनंधालं भोमाहा पूरुषः न्यन्योः थदेवकुलं॥ ॥ श्री३स्वस्तानि धर्मस्वरः धयाल्लदेव थुकाः॥ ॥ श्रा
वजिपनिसेनं थमईस्वरयाः धर्मदन्यावचोन्याः धकैः धयावः थसेअप्सरापनिसयाभाबान्यावः हन्यातसेनंधालं

भोमाहुपनिः जिपनिसेनं दन्यैनवलाधकैः धयावः हन्यातसभाबान्यावः अप्सरापनिसेनंधालं भोमाहापूरुषः धपनिसेशांः क
तसानेवः धेधकैधयावः थसेअप्सरालोकयाः वचनन्यावः मनसअतिहर्षमान याव्यावः हन्यातसेनंवस्योलपनिस्केः सामाहू
कयावः अपसलालोकयानकैयावः हयापनविधावः अपसलालोकवनायं माहाआभुनं महाधर्मदन्यावचोनं थनलिः धर्मदने
धुनकावः अप्सलापनिसेनं धयाः भोभोमाहापूरुषः जिपनिसयाभाबान्यावः श्वलमनुष्यानं थुगुलिः॥ ॥ श्री३स्वस्ता
निधर्मस्वरयाः॥ ॥ धर्मवर्तश्वलनदनः वपनिसमस्तीः दुबशामसपालिहनासकुईवः दक्षयापकुईवः दिव्यहसरिल
कुरवः हनोईलिलोसंमाहासुधिकुईवः अंसकालसंस्वर्गवासकुईवः भोमाहापूरुषः थुगुलिः॥ ॥ श्री३स्तोस्वनिधर्मस्वर
याः गपध्यानलिनकनुगलसंधालकावनिवः थलयानपूनमुमालकावः मोक्षोगतिलाईवः धकैः भोमाहापूरुषः धन्ये २
धपनिसभाग्यः धपनिसेनंकुलसाः अतिमाहाभक्तनं थगुलिधर्मदनोः आवधपनिगनवन्येनाः जगुलिथासद्र
निधकैः थचिन्तस्वानधेयापनिस्तीः यन्य धकैधयावः थसेअप्सलालोकयाबन्यावः स्वानकुकायावः हन्यातसेनंधालं

भोमाजुपनिधन्नेरधिस्कर्पनिसयादयानंःजिपनिसेनंःथथिंइधर्म्मवर्तदन्याःधन्नेरजिपानिसभाग्यःधकंधयाव्रःअप्सुला
लोकयाःतृतिसभोकपूयाव्रःवेलाकयाव्रःचित्तस्वानजोन्याव्रःमनसअतिहर्षमानयान्याव्रःपंडुवतियाथासःथनकलवनः
अप्सुलोकःस्वर्गवनंः॥ ॥थवंलिहल्यानसेनंजुलसांःचित्तस्वानजोन्याव्रःपंडुवतियाक्लेवनेधयाःभोमाला
शाअपसनजुयमतेव्रःजिपनिसविनतिन्येसेविज्याहुनिःधुथालसांःहुहुथासगनयानयजुपनिःजिपनिसेनंमसि
याःथपनिसेनं॥ ॥श्री३सस्सानिपर्म्मस्वरयाःधर्मवर्तइन्याव्रचोनंः॥ ॥थथायसजिपनिसेशांसोलवना
व्रभतिःभतिविलैःभजुलोःअप्रसंनजुसेविज्यायमतेव्रःथपनिसेनंः॥ श्री३॥ ॥सस्सानिपर्म्मस्वरयाःधर्मवर्तइन्या
व्रचोन्याः॥ ॥थथायसःजिपनिसेनःसोलव्रन्याव्रधयाःभोमाजुपनिःजिपनिसेनंइन्यतेवलाधकंःन्याव्रेलसःतेव्रध
कंधालःथवर्तजिपनिसेनइन्याव्रचोन्याव्रभतिविलैभजुलोःअप्रसनजुसेविज्यायमतेव्रःआवःथमूः॥ ॥श्री३सस्सानि
परमेस्वरयाः॥ ॥चित्तस्वानचलपोलयानसियाःकास्यविज्याहुन्यधकंधयाव्रःथतेहल्यानसवनेन्याव्रःअप्रयन

क्रोधयान्याव्रःतरसवदनमेघगर्जलपूरथंःमिथाल्लाजकन्याव्राकलनटंनक्रेयाव्रःमंलकिमिलमचाव्रथेः
क्रोहयान्याव्रःभोभोपापिहहल्यापनिसजिथथिंयेवभात्तरसव्रयाकलनंवानावताथाव्रःफसनंपायकाव्रःधपनिध
र्म्मदन्याव्रचोइःश्रामोधर्म्मधुधर्म्मनयदवलाःनियदवलाःजिनजुलसांःनकेफव्रःनियेकेफव्रःकाःश्रामोः॥ ॥सस्सा
निपर्म्मस्वरधयाम्रः॥ ॥गनयादेवःश्रामोदेवनंधुयाधिव्रःधुकाईव्रःधुविईव्रःधुयायफईव्रःधिकारेरधपनिस
याधर्म्मजुलंःस्वामिनधायाथेयायव्रथुकाःस्यवकयाधर्म्मःश्रामथेलाःश्रामधर्म्मनंःधुपनिहःधुप्रासादवियाव
हलंःजिनंजुलसांःसासनियायेफयाःप्रसादवियफयाःनापयायफयाःधिकारेरधपनिहर्म्मःधुयायेमिजुलंः
पनांतरसलाटेवनांतरसमलातसातस्कारगांःधपनिसप्राकायेधकंधयाव्रःथवेलसःहनोजिनंनरराजमाला
राजयाथासथेनकेहयासजुलोःभोहल्यापनिहहल्याःपनिःजिभालवरागाधकंमासियालाःथथंलाधिभिन्याभो

पापिष्ठः श्रीः॥ ॥स्वस्तिपर्मेश्वरथयाह्नः॥ ॥ध्यनिस्वहनदेवताथुकाः जिपनिसेनमाथ्यमनना

राम

थकैथयाव्रः धिकारध्यनिसयाजन्मः माहापानकिधायाह्नध्यनिथुकाः जिकुलंनामानं थ्यनकेहतासकुलं ध्यानथधिंइ० ध्यवाहालः माहाश्रर्थधिः धयाह्नध्यनिथुकाः श्राव्रमुनुनमानंनुयोथकैधयाव्रः चितलानकचालि कलाक्रावः२कुटि२थयाव्रः फुफुयान्याव्रः हाकनिन्याव्रधोनः हनोथालः भोहुल्याचाजिपनिः श्राव्रमुनुनमानं

१५७

नुयोथकैधायाव्रः थर्केचनुव्रनियाधिदभाआन्याव्रः दुल्यातकुलसां ज्ञान्याव्रः भोनंमशासें दुलिकुयाव्रः वजानं व्रनंः थनंलिः रावंन्नेधायादेसयासनिपसः सारनधायाबुसिद्धगुलिदसेंबोनं. थसारिराधायाः बुसियासनि पसः थन्याव्रः बुसिद्धिन्याव्रः व्रनवेलसः थवेलसंः स्विरयातनिनुयान्यापवनैः चतकथाव्रबोश्रुर्थः तस्कारणः ईलामसुमायाव्रः नन्याव्रः पर्वतसातोयाव्रः मुसुलधाराप्रमानं राजायावोः माहाश्रेधकालकुयाव्रः विथहित नवाईविहलयाव्रः माहापापिनिचंनुव्रा॥ तिः दुलिहोकगभाव्रः थसारिराधायाबुसिबाद थुसलाक्रः दुलिनं

१५७

कुतिनंव्रनंः दुल्यातकुकुबूसेयनंः थुगुलियकारणाः राजानाव्रः माहाश्रेधकालकुयाव्रः माहांशास्तीनलैः थनलिः दुल्यातोकुकुः श्रीरस्वस्तिपर्मेश्वरयाधर्मवर्तदन्यापूर्वेनंः विभावकुकुः चुसेयन्याव्रः छतांमवाकः थकबुसिनंथालावयाव्रः थव्र२ः छेव्रनंः॥ ॥थनलिः थमाहापापिनिजुकोबुसिसपदलपाव्रबोनंः थमाहापापिनिःपदलपाव्रबोनयानिमितिनंः थशारिनधायाबुसि मक्राकसेबोनंः थथबुसिः मक्राकबन्याव्रः माजिरदकोजुन्याव्रः श्रतिश्राश्रुर्थचायाव्रः बोनंः हनोमाजितोदकुमुन्याव्रः थिबि समधानयान्याव्रः नव्रराजमाहाराजयाकेः ईनापयानंव्रथकैधयाव्रः थनलिः माजितसेनंः राजगृहेसव्रयाव्रः धायाभो माहाराजः श्रुतिश्रास्वर्थिः बहुताईनापयायः बोनेविज्याजुनेः कुधालसांः ऊजिसमाशिनधायाबुसिमक्राकश्रतिश्रा श्रर्थिः पूबूलिबोराथंः सिथमनंबोनंः लिंमदुक्रांमदुः नेन्यमशानाकुकारणाः कुनिमितिनिः थथेकुलः गथेकुया व्रमक्रानः जिपनिसश्रतिकस्तुकयायाव्रथतेबानिहईनापयायथकैधयाव्रः थतेमाजिलोकयाः भाआन्यन्याव्रः नव्रराजा माहाराजाः श्रतिविसंमयचायाव्रः बोनंः थनलिनव्रराजनंजुलसांः मंत्रिपमयाक्रेव्रनंथालंः भोभोमंत्रियनिः थनिया

नि

दिरासः अतिश्राश्वर्यिजलः कुथालसाः अमाजितसेनः कनवलीः जिजिमसारिनधायाबूसिः पूबूलिबोन्यथीमक्षासे
बोनधकैधयाः अप्रसिआस्वर्यिकुयानिमिनिनः मक्षाकसलवन्यनुयोधकैः आशादयकावः दक्षमंत्रियनिमुनकावः
ऽ२पीडितपनिमुन्कावः सोयधकैपिलाबिज्यातः अनंलिभूमियाथासः थंन्यावः समस्तलोकनः बुसिमक्षाकस्वयावः
अतिविमंमयचायावबोनः अनंलिःनवराजमालाराजनंथालैः भोमाजिलोकः अबूसिसः कुवस्तुदतमेस्वधकैः कु
अर्धेरिवस्तुमदयकैः अबूसिथिरशांबोमदुःअतेनंदुपनिमेनः वालावसोवःधकैः आशादियावः माजितसेनंकु
लसाः बुसिसक्षालावन्यावः वालावस्वतः कुलिद्धिनः कुतामनंवालैः कुलिद्धिलः जालपन्यावरवालैः कुलिद्धिनंला
लतनः कुहिनंवालैः कुकुलिप्रकारशाः वालावस्वतः अवेलसमालापायिनिजालनंकुयावः धककुयावः चानंकु
कुनकावः मालसबोन्यावरवनैः अवलिः माजितसेनः कथधकैमसियावः स्वलंबोनथीः अचेतन्नेकुयावः चानं
कुनावः बेनमदयावः बुसियासिसः ग्वलकुलावः बोनः अमाजितसेनंकुलांकुयकैमकुयावः राजायाथासवन्या

दः
वः तानंकुः धकैः लिसलकनः अतेमाजिलोकयाभाघानेन्यावः नवराजामालाराजानंकुलसाः नवरतनयावः पाध्यालः सादु
कुतयावः अर्धजोन्यावः आशादयकावः भोपमेस्वरिपमेस्वरः मंमोदेविः अथेथधकैः जिनंमसियाः कुयानिमिनि
नः थिलनविज्यान्याः कलपोलसेनः जिवकृपायान्यावविज्यायमालः धकैआशादयकावः अर्धविलैः अतेराजानै
धानुषुकुः मारिराधायाबूमालावेगनंक्षानावनः अनजिःमालापायिनिः बूसिसबोन्यावः मालाकषनयावः बोनः कु
नोअमालापायिनियाः सलालतः थुथाकुयावनः कनोसरिलसोयावः वकुवकुभालपमसियावः अचेतन्नेकुयावः बो
नः कनोसचिनंचेतदयावलैः थुकुलिप्रकारशाः मालाकषनयावः कुषसियावः धानमान्यावः अलालतथुथाकुय
कावः मनापकुषनंथियकावः मालानकैभोगयान्यावः बुसिसलालावः कयावबोनः कनोकुलपिदलयावः अन्नमयमद
योवः बूसिसः बोन्यावः धानकुकुयावनयत्यनः अधालोहनकुयावबोनः लोहनैनः अतेनः अवेलसतवग्वलकुयाव
बोनः लालतनंकयकयपूयावः लालतसधालकुलैः अस्वयावः अतिदिरायान्यावः बोनः सरिलयावेथाकुयावः अ

वेथाः स्यहंलप्यमक्यावः नन्यावः थं: अतिविसदुनहालावः वोनं: हनोबविनंप्यत्याकावः जुलं: हनोः वेनमादयावः वोनं: हनो
अतिनजाजतनाजुयावः माहाकहनं: हा॰ लावः ब वोनं: थकं: अंगुलिप्रकाराणां: कमतनलं: ॥ श्री३ स्वस्तानि पर्मेश्वरया
नः ॥ ॥ निन्नुयान्यापयानि मिनिनः माहानर्क भोजयान्यावः माहाकहनयावः वोनं: थनलिः नरराजमाहाराजया
आशानं: पृथिसदकं: ब्राह्मणाः सरन्ने देससविज्यातं: थनलिः नरराजमाहाराजानं जुलसां: ब्राह्मनविज्याकरवन्यावः
छटि२ भूवर्नापितहयावः समसः साभाग्यपारपूर्नयान्यावतुलं: हनोमिक्षाभोजनयानं: अनेगः पदार्थदयकावः था
स२मत्रिपानस्नभालावियावः थास२भ्रालितनयावः नयारन्यावः हनोपृथिसदकब्राह्मणाथनकलविज्यातं: हनो
थमाहापापिनि वोऽ०लनं: कपिलथायाब्राह्मणाः नेम्रफुकिजः सरन्ने देससभोजनरन्नेथकं: अंगुलिनंरनं:
थबेलसः सारिराथायाबूसिसः माहापापिनि वोन्यावः वोनं: थथायसः कपिलथायाब्राह्मनं: थनकलरनं: थदे
लसः थपापिनिनं: थब्राह्मनपनिसन्यावः समासनंरपदन्यावः पापिनिनंथायाः भोब्राह्मणाः ढलपोकः जनविज्या

नाम

१०९८

यत्यनाथकंथयावः थनलिकपिलब्राह्मणाः पनिसेनंथालं: भोपापिनिः जिपनिकुलसां: सरन्ने देसशः भोजनावन्यते
नाः थनेब्राह्मणायाभाषान्यन्यावः पापिनिनंथालं: भोभाजुपनिः भोजनविज्यायकुलसां: जिसभतिः माताकुकुकेा
नावः हस्थविज्यायमालः जिकुलपयान्यावः कुदनः थानलाकः थनेनिमिनिनः विनतियानाः जिथथिऽ०पापिनिसन्यावः
कृपादयमालः भोब्राह्मणाः थनेनंजिनं: आसातयावः वोन्थे: थनेजिनथर्मयावः थनेदुनः पोलपनिस्तः दुषवियः थने
जिगुलिविनतिः नेन्यमालः भोब्राह्मणाः थत्यजिपापिनियाविशातिन्यन्यावः दयादस्थविज्यायमालः थकंथयावः थने
पापिनियाः भाषान्यन्यावः कपिलब्राह्मणाः पनिसेनंथयाः भोपापिनिऽ०ऽ०: थबजिपनिसेनंथायमद्धालाः ब्राह्मणां
ब्राह्मनजालः ईथिमिथिकुईवः भोपापिनि थनेनं: आसरातयावः वोन्थेमुमालः जिपनिसेनंथायेमद्धालाः थकंथयावः
थनेब्राह्मनं: सरन्ने देससः नरराजमाहाराजायाकेः भोजनविज्यातं: थनलिनरराजमाहाराजानं: पृथिसदकब्राह्मनः
विज्याकावः अनेगः विद्विपुर्वकनं: श्रोदसऽयबालनं: पूजायान्यावः छटि२ भूवर्नदाक्षिनाबियावः पूजायानं: थनलि

पूजा नमस्कारः ब्राह्मणापनिमेनकुलसां नवरात्रमाहात्म्यायाजये २ कुयमालधर्कः आसिवारविवारः पृथिवीदक्षब्राह्मणाः
थाह्मादिव्याकारः नानापदार्थदयकारः अतिथिअभ्यागतः दक्षब्राह्मणाभोजनायातकलं: अनलिभोजनधुनकारः ब्रा
ह्मनपनिमेनं कुलसां नवरात्रमाहात्म्यायाजये २ कुये मालधर्कः आसिवादविवारः पृथिवीदक्षब्राह्मणानं: अतिथिः अ
भ्यागतः संबेलाकयारः थर २ थाकविव्यातं:॥ ॥अनलिकपिलधायब्राह्मणाः निह्मकुकः पापिनिं: लन्यारहया
गुलिंबकुन्यारकरुनायायारः धायेथेमधायेथेः वोन्यारः अथधायहेंमसियारः वोनं: आरगथेयाथे: कोन्येधालसां
लैंआकुलोमकोने धालसां: अपापिनिं: आमातयारवोनिरः धुधर्कः कोनेः धाथधालसां: लोभिब्राह्मणाधाईः
कुकिमद्धिब्राह्मनरः सुनानं: धुकुकोध्यारमयन्नः अनेनं: अपापिनियानिमिर्तिनं: मैआकुईः धायमधालाः
धर्कः धधुकयारः मनुनं भालपारः निह्मकुकिजरिअथिस्वयान्यारः वोनं: अवेलसः थथेकोयब्राह्मणानिह्मः स्वमयकु
नंबनं: अस्वयारः स्वयकुनं: मधुरिलसः लतारः आशादयकाः भोमधुरिः पानिजिषकुकोः कुंकुंब्राह्मणाः निह्मधाय

ईस्वथिस्वनंवोनं: कुभयिअमगातलाः कुंकुमदनलाः धायेथेसः श्रीकोलचित्तयान्यारः वोनकुपनिरन्यारः भलिन्यो धर्कः आशादयकारः अ
नअस्वमयकुयाः आशाकन्यारः भंडारितःब्राह्मयाथासवन्यारः न्यन्याः भोब्राह्मणाकुनिमर्तिनं: श्रीकोलचित्तयान्यारः विव्यान्याः हनोमधुः
भोपियलाकिमगातलाः कुभयिथेईक्षाकुलः अगुलिआशादयकसेविव्याकनिधर्कधयारः अतेभंडारियाभाआन्यारः मैआयायारः
कुधुनारधालः भोभंडारिन्यन्योः जिपनिसः समहः वस्तुनंसंतोषकुयधुनोः मेवताधर्कः श्रीकोलनंवोनामधुः धुधालसां: जिपनिह्म
अनरभोजनरयेधर्कवयाः अनेलसः नवदुषियान्याकुदतः धानलाकः मिसाधह्मनेनं: सारिशाबुषिमवोन्यारः जिपनिस्केन्य
नं: भोब्राह्मणाः गनविव्यायन्यनाः भोजनविव्यायकुलसां: जितश्रीनचिभायकोनारहयमालधर्कः जिपनिः लन्यारहलं: भोभंडारिः अ
तेनिमिर्तिनं: थुकाः ईस्वथिस्वनंवोनाः भोभंडारियनिः अतेनिमिर्तिनां थुकाः वोनाः भयया आआनंवोन्यामधुः जिपनिकुलसां:
समसां: वस्तुनंत्रपंनकुलं: भोभंडारिः अतेदुषिमिसायानिमर्तिनं थुकाः जिपनिः अथयायहनंमसियारः ईस्वथिस्वनंवोन्याः
भोभंडारिः अतेनंधुकुलसां: श्रंअस्वभायविव्यारधोतसां: कोनारथन्यर्कधः वोनाभोभंडारिः अमिसाकुलं: मलातरदुषिकह

नयाव: चोनं: व्यन्याकुदत्तधानलाक: धर्कधयाव: थसेवार्तान्यन्याव: भट्टारिपनिसेनं ग्वमयजुयानकनवनं: भोमाल्लाराक:
ग्वमयजु: ग्वेसेविज्याकनेः सारिसाधायाबुसियासमिपसः तदुबिमिसाधलुदव: थुगुलिलनं: ङ्गुंप्रालनः ङिङिस्केभो
जनविज्याक: वेलसः थमिसानं: जितअंनचिभायबूनुक्रोनावलयमालधर्कः सान्यावलधर्कः आशादयकाव: हलधर्क
धालं: थनग्वमयजुनधाया: भोभट्टारिथबालशाः नेलस्यनं जोन्यफकुअन्नवियावधोवधर्कः आशावियाव: थसग्वमयजुयाआ
शान्यन्याव: भट्टारितसेनंजुलसां: वियधर्कस्वलवनं: थवेलसः स्वयाथासंश्रीन्नुआदिनं: धुंमदयावचोनं: हनोभट्टारितसेनं: राजा
याभट्टारकुथिसः स्वलवनंवेलसः थथायसं: धुंमदयावचोनं: रवनेः थपापिनियानिमिर्तिनं: अन्यगपरिपून्नजुयावचोनः थ
भट्टारः थन्यावतयाजुलिः संन्नपून्नजुयाव: थस्वयाव: भट्टारिपनिहतासचायाव: हतासनं: त्यानावियधर्कः पसलसो
लवनं: सोयाथासस्वयाकेलुयकेमफ्याव: थपापिनियातधयानिमिर्तिनं: गनंश्रन्नलुयकेमजियाव: हनोअनेगपसल
पनिंस्वलजुलं: भोपसल्यापनिः श्रीन्नचिभायबूनुन्यायविव: धर्कः भट्टारिशांधयाव: थनंलिपसल्यापनिसेनं: वियधर्क ॥ १७१

साब

राम

१०१

कियधर्कपसलकुथिसोलवनवेलसः सोयाश्रुथालापनिं: प्वन्याव चोनं: बन्याव: पस्याथामनसपसलकुठिसटयाग: धुव
स्लुमदयाव: मनसश्रीधन्धाकयाव: मिथानछवियकायाव: लाथेकुलियाभट्टारिपनिसयाक्रेवनेथालं: भोभोभट्टारिभा
जुपनिः जिमिश्रनार्थजुलो: धुथालसाः जिपसलकुठिसंधुवस्लुमदुयाव: चोनं: श्रनार्थजुलधर्कः पस्लानं: भट्टालिनसया
क्रेवनेथायाव: हनोमेवयापसलसः सोलवनं: श्रथंमदनः मेल्यस्वयाथासः सुयाकेलुथेकेमफ्याव: थपापिनियातधयानिमिर्ती
नं: गनं: श्रन्नलुयकेमफ्याव: राजगृहेसहालावन्याव: ग्वमयजुयाथासवन्याव धयाः भोग्वमयजुः आस्वर्थजुलो: न्यस्थविज्याक
नेः थपापिनिमिसायातः श्रन्नवियावधोयेधर्कः सोलवन्याः थयातधायानिमिर्तिनं: सोयाश्रुथासधुनंमदुःलपोलयाः अन्यकसा
मागृतालालाकाव: तयादव: थवस्लुसकलेः सुन्नेजुयाव चोनं: हनोधलपोलयाः भदारकुठिः आदिनं: सोयधुनोः थनधुबूनुम
दयाव: चोनंहनोः सहरसस्वलवन्याः स्वयाश्रुथासधुबुनुमदुयाव चोनं: पसलसंमदुः सुयाकेश्रीन्नमदुः भोमाल्लाराशाग्वमयजुः जि
पनिसः श्रनामर्थजुलो: धुवस्लुजिपनिसेनंपितवियमफ्तः भोमाल्लारानिः थमिसापापिनिवव: थयातधर्कधायानिमिर्तिनं: ध

तयोलयाः भद्रारमुद्रासुकयेजुयावचोनः श्रावगथेयाथेः दुवियावद्धोयेधकैधयावः थतेभद्रारियाभाषानेन्यावः ग्वमयजुनंजुल
सांः श्रतिकौतुकचायावः श्राशादयकावः भोभद्रारिन्यन्धोः थमि[illegible]यापिनिषवः यथानंथयातवियावद्धोयेमालः श्रासातयाव
चोनिवः श्रावगथयायः दुवियावद्धोयेः थयातवियथयानिमिर्तिनंः दुवस्तुमदयावनंः भोभोभद्रारिश्रावगथेयाथेभद्रारि
पनिसेनंजुलसांः ग्वमयजुयाभाषान्यावः विनतियातंः भोग्वमयजुः धलपोलयातः थुयावतयाः श्रालकजुकुदवनिः थनलि
ग्वमयजुनधालैः श्रामोजितथुयावतयाः जावियावद्धोवधकैधायावः थतेग्वमयजुयाः श्राशानेन्यावः दःजिवषेधकैधायावः गा
न्यावः प्राम्हराया याथासवन्यावः धालैः भोप्राम्हराः थजाकासंविद्याहुनेः मेवतावस्तु श्रामोपापिनिमिसायातः धयानिमिर्त
नंः दुवस्तुमदयावः चोनंः श्रावथमाहाराशायातः थुयावततयाजाजुकुदवनिः कास्थेविद्याहुनेः श्रामोपापिनिमिसायातथ
यानिमिर्तिनंः रागयाभद्रारस्तुः सुकयजुयावनंः हनोथथेदुवस्तुमदयावः फुन्यावचोनवन्यावः रागयातथकैः श्रालक
कुलामातनंः ग्वनदवनिः थथिन्यतोमोश्रार्थियाजुयावः भद्रारपनिसेनंः हैमोधन्धानंहतसचायावः रागयाकेरनिपयातं १०२

हे

॥माहाराजधकैः थपापिनियानामप्रकयानंः दक्षवस्तुः सकलेंकुतोः धलपोलयातततयाजुलिः श्रालकजुकुदवनिः मेवताजुदुवस्तु
कैमदतोः थयावरराजानंधालैः श्रामोश्रालकोदवगुलिनिंदिवहन्धंः धपनिहतासचायमुमालधकैः धायावः भद्रारिरीश्रालककुलव
तवगुलिः विलैः भोकपिलब्राम्हराः श्रावश्रंभजनावः विद्याहुनिधकैधयावः थतेभद्रारियावचनन्यावः प्राम्हरानिम्लेज्यायायावः
ध्वाल ह्याउकन्येनकावः कुदुनावः बाजोनावदनंः थब्राम्हरानिम्लैः पिलावननूनंः समस्सवसतुकैः श्रन्नश्रादिनंः तथा२थासश्य
रिपूर्णजुयावचोनंः थनलिः कपिलब्राम्हनिम्लैः जाजोनावः क्रापायालनंः निम्लकुकेजैः लेज्यायायावः लसबहाउगवनंः॥ ॥

इति श्रीमाहाराजधकैः दारबेतुः कुमालश्रीगस्यः सम्वादेब्रह्मरोश्रीसमाप्तः॥ ॥ ॥ ॥ ॥ थनलिः थमाहापापि
निनंः ब्राम्हनयनिसन्यावः थपापिनिहालावचोनंः भोभोभाजुपनिः जिनंविनतियानाजुलिहवलाः महवलाधकैधयावः ब्राम्हरायप
निसेनंधालैः हेचंद्रालयापिनिमिसाः धश्रमिमियानिमिर्तिनंः गथिंडेंफुचिसजुलोः धमाहाचन्द्रालजुवधकैः धयावः न्यावः
कपिलब्राम्हराः पशिसेनंः श्राशादयकाः भोपापिनिडंडेंः धतवपापिनिषवः धनमिमिर्तिनंः जिपनिसेनंलेज्याजुकुनयमालः

१०२

धनतध्यानिमिनिः राजा या भदारसुद्धुकुन्यावचोनः थजा थुलिजुक्कः राशियातः थुयावतयागुः लेन्यावचोनः थतेजाजोन्यावः
वयाः नाथोधकंधयावः थतेब्राह्मराया आज्ञान्यन्यावः पापिनिनंजुलमांः अतिरसतायावः अंन्नन यभालपावः अन्नकयावनये
तेनः थवेलसः प्राशापलिसेनधयाः भोपापिनिआसे२नयेमनेः आवमतिधनंथधिंडः अस्मस्थालभतिबुनुः जुद्धरजु ये
यलसाः ब्यालबुनुसिलावनवः भोपापिनिः सेदाकालः आमथंपापिनिजुयावः मनुष्यदेहजुया धुबुनूः जपकालजपास
नआदिनंः पर्मेस्वरयाः चओयावः भोपापिनिः धबन्यावः जिपनिसदया अलिछपतिजुलंः धनंतजपदेसाः वियन्यनोः भोपापि
निः निरंजनः निरंकालः श्री३स्वस्तानिपर्मेस्वरिधायादेवतायाजपासन्कावः वस्योलयाजपध्यानसन्तोत्रपाठआदिनंयान्या
नंः पंचमाहापापः ब्राह्महत्याः आदियातस्यांः नासजुयावनिवः भोपापिनिः थते श्री३स्वस्तानिपर्मेस्वरयाधर्मवर्तदन्यः॥
॥ थवेलसधनंजुलजुईवः धकंःजपदेसवियावः ब्राह्मरापनिनिमुः थवदेसशवनंः थनंलिः थपापिनिनंः कपिलब्रा
ह्मनयाः आज्ञान्यन्यावः मनसअतिहर्षमानयान्यावः ब्यालसियधकंः सारिराधायाबूसिसः मफुमफुरगोपारमूला

वः बूसिसकाहावनंः थवेलसः थबूसिसः ब्यालसियेतेनवेलसः सारिराधायाबूसिः दुथुन्यावनंः थतेलंबदुथून्यावनबन्यावः
अतिविरापयान्यावः सिवसिवरधकंः नामकयावः राथूकालनयावः बुसिनंधाहावयावः आवधुयाथेः ब्यालमसिस्यनयधकंः भा
लपावः आकयावः नयथस्यनंः थवेलसः थअन्नभस्मजुयावचोनंः थथ्यजुवस्वयावः भिबानंअभिहायकावः अतिविरापयातंः
विरापयान्यावः थूथानंपिदलपावः थभस्मनयधकंः भालपावः नयस्यनन्यासंः थभस्मफुसनंपूयावयनंः थपापिनिनंजुलसं
अतिस्वकनंपूयावः हाहाकालयान्यावः ब्ययावः पृथिशग्वलरतूलावः चोनंः हनोवेलवेलहाहाथूकालजुकतयावः अतिटवदुः
बसियावः ताकालहनंः थुजुप्रकारराणिः थपापिनिचोनंपडन्याडडयावनंः थथेतूलवदुबसियावः ताकालहराणिः थूभानंः थपा
पिनिविचलयाकमदुः धनंतुवमदुः श्रीपरंब्रह्मः श्री३स्वस्तानिपर्मेस्वरयाकेः॥ ॥विपरितलान्यावः थचंद्रावतिरांजुल
संः पापिनिथायकावः दुबयासमूंडासपदलपावः ताकालहन्यजुलोः थनंलिः धकुयादिनसः स्वकुनंः अपसलालोकः॥ श्री
३स्वस्तानिपर्मेस्वरयाधर्मवर्तदनेयातः॥ ॥ ब्यानथायधकंः थसारिराबूसिसवनंः थुबूनुजुलंः पेयथुकुयाबूर्मभा

सिङ्घयाव्रचोनः थसारिशालदिसः अप्सरालोकनं॥ श्री३स्वस्तानिपर्मेश्वरयाधर्मवर्तिः गोन्यशातः नारसङ्घलाव्रयाव्रः सनानयातः
हनोः श्रीमाल्लादेवः पूजायातः थनलिः ह्मानसंध्यानर्पनधुनकाव्रः श्रीभूर्यियातः अर्थबियाव्रः चोनबेलसः थपापिनिः अक्रसला
पनिचोन्यथासव्रन्याव्रः अतिकरुनानं विनतियान्याव्रः धालीः भोभोमाङ्गपनिः छिस्कलपनिः भूङ्गयिव्रः जिनंमसियाः जिपापिनि
बन्याव्रः दयादयमालः जिङ्गलंमाल्लापापिनिः थुकाः जिअतिक्षुधानपिदाबिलं जिनअन्नदानविहनेः जिङ्गलः चाङ्गजिङ्गपतः
धानलाकः जिनअन्नलाक्रीव्रः भोमाङ्गपनिः जिथनचोनापिङ्गाङ्गतोः भूनानंबिचालमङ्गः अन्नविव्रमङ्गः धुपापनंथथङ्ग
लोः गथेनजिङ्गालङ्गरिव्रः छिस्कलसुङ्गरिव्रः देवकन्याः लाः जक्षेकन्याला गन्धर्वकन्याला किन्नरकन्याला जिमनसजां
धलपोलपनिः मनुष्यदेहमभूः देवकन्याङ्गयकरव्रः अमिथानंजिनकन्यमनेव्रः धर्मिथकसेंबिङ्गाङ्गन्यः थकेधयाव्रः थते
पापिनियाः भाषान्यन्याव्रः अप्सुलालोकनंः धालीः भोपापिनिः नेन्योद्धनं अवस्लास्वयाव्रः जिपनिअतिकरुनाचायधुनोः जिप
निङ्गलीः स्वङ्गयाअप्सुलालोक॥ थुकाः भोपापिनिः जिपनिह्मानयायनव्रयाः दयधालमांः जिनंकन्यनंः थनिङ्गलीः पै

बभूङ्गयापूर्नमासिथूकाः जिपनिङ्गलीः थसारिशाबूसिसङ्गानानयायधकव्रयाः॥ ॥श्री३स्वस्तानिपर्मेश्वरयाधर्मवर्तिव
न्यथातः॥ ॥जिपनिथनव्रयाथूकाः भोपापिनिः छङ्गालयाथेः यकचित्तयान्याव्रन्यथोः जिपनिसेनकनेः भोपापिनिः॥ ॥
श्री३स्वस्तानिपर्मेश्वरयाधर्मवर्तिङ्गोः॥ ॥थवेलसछङ्गालङ्गरिव्रः सदाकालः अथङ्गयाव्रचोन्यलाः धकेधयाव्रः
अपसलालोकयाभाषान्यन्याव्रः थपापिनिनंङ्गलसांः मननंभालयाः आल्लाजिनंमसिलः व्रवेलसङ्गुल्यानस्यनंः हव्रङ्गुलि
धर्मवर्तस्वानङ्गुलीरथयाव्रः फुफुयान्याव्रः हाकटिन्याव्रधोयाव्रः आव्रथथिंङ्ग अवस्लाः नयमालः थुङ्गुलिजन्मथुलिङ्गुः
कुः अपराधयान्याः दव्रः थलेक्ष थूङ्गुलिजन्मः धुपापयान्याः दव्रः जिनंमसियाः जिअतंकालङ्गयाव्रः श्री३स्वस्तानिपर्मेश्व
रयातनिङ्गयान्यानं॥ ॥थफलजितपाव्रयायधुनोः हनोथपापिनिनंभालयाः आल्लाव्रवेलसः कपिलव्रालूशापनि
स्यनंः जिङ्गेव्रन्थेः आशाः दयकाव्रः ताथालः व्रपनिसेनंः श्री३॥ ॥स्वस्तानिपर्मेश्वरयाः धर्मवर्तिङ्गव्रधकेः ह्मान्याव्रताथा
लेः॥ ॥आव्रथअप्सुलालोकनंः थपर्मेश्वरयाः धर्मिदव्रधकेः जितङ्गपदेसविलेः थसंसालसः॥ ॥श्री३स्वस्तानि

पर्मेश्वरा कादिकर्नः॥ मेव मदुः दस्योलयाकृयानं; यथिं। न्य अवस्तानयाः श्राद्धजिनं थम्रपर्मेश्वरियाः सूमर्नीयाये: दस्योलयाध
र्मवर्तजिनः ऽन्येः धर्कमननं भालयाद्रः अप्सलालोकया क्रेवडे० धायाः भो अप्सलालोकः जिपापिनियाविनतिन्यसेंविज्याद्रः
नेः श्री३॥ स्वस्ताशिपर्मेश्वरयाः धर्मवर्तजन्ययातः॥ ॥ गथे२ मालः समस्तीवृतातरः श्राद्धादयकस्यविज्याद्रनेः धर्क
धयाद्रः थते पापिनियाभाबान्यन्याद्रः अप्सलालोकर्नः धयाः भोपापिनिन्यनोः थनिनिसेंनिन्यं२ थबूसिसद्भिनस्वपोलक्षान
यानाद्रः मध्यावेलसः श्रीमाल्लादेवपूजायाबेः दलपोलः॥ ॥ श्री३ स्वस्तानिपर्मेश्वरयाबाबनहृयेः॥ ॥ श्रीमाल्लादेवस्तो
क्त्रयाथयायाः दलंबाबनहृयेः मफलमासिव२ धर्कनामबूनुकारः पौषशुक्लयापूर्नमासिबूनुनिसेंः माघशुक्लयापूर्नमासि
बूनुसोः बाबनहृयेः ऽ० ऽ० वद्रदसाः ऽ० नमंवद्रपनिस्कनेः येनंवद्रमतसाः धुकस्कुदनऽगुलिवस्कुक्रेवद्येतयावकनाः थनधुनके
बूक्रः॥ ॥ श्री३ स्वस्तानिपर्मेश्वरः पुंब्रह्मयाधर्मन्य॥ ..... ॥ सनद्धिप्यापाश्रधितप्रादिदयकेः श्रीबंधुरश्रचंधुः सिंधु
रदयकेः पूक्षश्रक्षेतंदाकेस्वाशाः दयकेः गंगाजलः धुपदिपनैवेद्यः पक्वानः फलफुलः दक्षिनाः वस्त्ररंत्यादिनंथमशांक

यथेः ताललाकाद्रः येकचित्तः माहाशूचिकुयाद्रः माघसुक्लयापूर्नमासिबुद्धधर्मदन्यः भोपापिनिः थवर्तयाप्रभावनंः दशां
ऽद्धालऽईद्रः यकचित्तऽयाद्रः अन्योः इस्वरयाकेमनतयाद्रः थनिनिसेंः धनथधर्मवर्तऽऽः धर्कभोपापिनिः श्राद्धजिपनि
स्वनंधायाथपाद्रः थयलसद्धनंदिः देहसलिलऽईद्रः दक्षयापनंतोलसद्रनिथ्रथिंऽवपर्मेश्वरयाः श्राधनायाद्रः धर्कं
थतेऽपदेसः वियाद्रः अपसलालोकनंः थसारिशानदिसक्षानयान्याद्रः स्वकुसथालवनंः॥ ॥ थनलिः थपापिनिनंः थबू
कुनिसेंः अप्सलालोकयावचनथंः थसारिशाबूसिसः द्धिशालोपोलः मोलकुयाद्रः मध्यानवेलासः श्रीमाल्लादेवः पूजायान्याद्रः॥
॥ श्री३ स्वस्तानिपर्मेश्वरियाजपध्यानयान्याद्रः॥ ॥ नित्ये२ थथेयान्याद्रः चेनंः थवेलसः थपापिनियाचेस्लादयाद्रः माल्ला
पूर्नेसारिलऽयाद्रवलंलीमनंः थपापिनेथिरंः हनोः थयासलिलऽलिवयाद्रः क्षापायादुगंधिः सुदुरिऽयाद्रवलीः दक्षयाप
पंः मुक्कऽयाद्रः थतोलनाद्रवनंः थनलिः थपापिनंऽलमांः थद्रसलिलः देहः सलिलऽद्रवस्वयाद्रः मनसद्धर्मानयान्याद्रः क्षि
नदपुबाबनहृन्याद्रः लद्धिनोथुगुलिप्रकारशीः हनोथनंलिः लद्धिदयाद्रः माघसुक्लयापूर्नमासिबुद्धः स्वगनंअपसलालोकः

अध्यायसङ्गतार्थाः सारिणाबूलिया सम्पिपसः॥ ॥श्री३स्वस्तानिपर्मेश्वरयाधर्मवर्तदन्यायात:॥ ॥समस्तीसामाग्रतालात
पाः॥ यारयान्यार्थोनैः अवेलसः अपापिनैः अअपसलापनिसः धर्मदनेतोनबन्धारः अप्सलायाथासरन्यारः पापिनंधयाः
भोअप्सलालोकः दिस्कलपनिसः वचनथंः जिनरघुकुनिस्यः द्विगासोवोलानयान्यारः मध्यापवेलासः श्री३मालादेपूनायान्यारः
जिनकरुवामनः आदिनंः जपध्यानस्तोत्रपाथः आदिनभरिसअनंबाबधेःसेवाथोथारचोनाः अकुकुनिसंजिसलिनकुलिरयारः आरस
रिलः अतिनिर्मलदेहसलिलकुयारकलैः धर्कैभोअप्सलाः माकुपनि आरजिः॥ ॥श्री३स्वस्तानिपर्मेश्वरयाः धर्मदन्यायात:॥ ॥कुं
वस्तुमदुः जिनंगथेयाः जिदुजंः थुगुलिधर्मदनकिरः कृपायास्पदियमालः जिपापिनिबन्धारः दयाकृपादयमालः जियापिनिबद्धारया
सेदियमालः जिदुयाथारबद्धारजुईरः भोअप्सलालोकः दिस्कलयादयानंः जिथुलिलोबद्धालकुलोः आरः॥ ॥श्रीस्वस्ता॰निपर्मेश्वर
याः धर्मवर्तदन्यायात:॥ ॥कुदुदयकेमलः अवर्तयाविद्विगथे२मालसमस्तंः जंजंनंदयकसेदिसनेः जिधुवस्तुमदुः जिनधुवस्तुनं
धर्मदन्यः धर्कैधयारः अतेपापिनियाभाषान्यारः अप्सलालकनंधालैः भोपामिनिः ऽ०ऽनेः आ॰मबूसचोऽ०ः फिकयारः समस्तीसामा
ग्रदयकिरः आमबूयालैबरफिरनिसानंसमस्तैःऽयकारः धर्मदरधर्कैधयारः अतेअप्सलालोकयाभाषान्यारः पापिनिनः कुलस्यंः फि

१०६

कुनंरलैबरनितानंः समस्तसामाग्रदयकारः नापैधर्मदन्यतः तयारयान्यारचोनैः अवेलसः पापिनिनंकुलस्यंः फिकुनरलैबरनिता
नंदयकारः वस्तुसमस्तः थुगुलिधर्मवर्तदन्येः धर्कैधयायापूनेनैः समस्तवस्तुक्रैरनेरदयारचोनंः कुकुवस्तुधालस्यंः आबरुरकुचरुअ
स्तिसुगंधः कुपदिपः मधिधलिकुदुः पंचामृतः तास्बुलफलफूलः स्वानसिसावूसाः समस्तसामाग्रक्रैरन्यः तयारकुयारचोनंः अस्वयारपा
पिनिनंकुलस्यंः मनसमर्पनयान्यारः धन्ये२ईस्वरधर्कैः मननंनमस्कालयान्यारः अतिरसरीः अप्सलालोकयाथासरन्यारः पापिनिनध
याः भोभोअप्सलालोकः दिस्कलयावचनथंः जिनंधर्मवर्तदन्यः यातः फिकुनरलैबरनितानंः समस्तवस्तुकदयकारः आरईस्वरयाकृ
पानंः समस्तीसामाग्रपूनेकुयारचोनंः स्वरधर्कैधयारः अतेपापिनियाभाषान्यारः अप्सलालोकनंस्वयारः अतिआस्वयीयोचो
रः धयाः भोसुकुरिः आरक्रादुनंतः पापिनिधयाः आरदुःपूनयरतिकुलोः धन्ये२स्वस्वनंभक्तिभावनंः आरदुनंजिपानिसरनापैः आ
भोसामाग्रः॥ ॥श्री३स्वस्तानिपर्मेश्वरयाधर्मवर्तदरः॥ ॥धर्कैधयारः अतेअप्सलालोकयाभाषान्यारः थुगुलिआ
मागरः चंद्रारतिनंकुलस्यंः अपसलालोकरनापैः थुगुलिधर्मवर्तदनोः॥ ॥अनंतिकुस्वनसर्वंमकालचोसैंमासाकुचिकुयारः ग

थे २ साक्षात्सम्मुखं तलः अर्थे षोडसउपचारेन पूजा यान्यारः वाहन आदिनः स्नान्यारः नाना सुगन्ध धुप यन्यारः फुल जप ध्यान स्तोत्र
पाठ यान्यारः पंचामृतः नैवेद्यः आदिनः गन्ध गुलाल स्वानसिसावुसाः धुप दिप वस्त्रः दक्षिना आदिन तयारः अप्सरा वरापीः धुगु
लिप्रकारीः॥ ॥ श्री३ स्वस्तानि यर्म्मेस्वरः तिर्न धर्म्म दन्यारः व्रत सम्पूर्ण यातः॥ ॥ अनंलि अर्घ्य जोन्यारः सकल स्यनः फुल स्तो
त्र यान्यारः श्री३ स्वस्तानि यर्म्मेस्वर यातः अर्घ्य विलः॥ अनलि चन्द्रारतिनः अर्घ्य जोन्यारः॥ ॥ श्री३ स्वस्तानि यर्म्मेस्वर स्तोत्र यातः
॥ ॥ अथ स्तोत्रः ॥ ॥ कर्पूरगौरः करुणावतारः संसारसारः भुजगेन्द्रहारः सदा वसन्तं हृदयारविन्दे भवं भवानी सहितं नमामि॥ ॥ धुगुलि कथनं स्तोत्र यान्यारः धातः भोयर्म्मेस्वरः क्रैवकाल सजिनं मसिस्थीः॥ अतंका
लनं छलयोलनिगुयान्याः आर धुगुलि अपराध क्षमा यान्यार विद्या यमालः भोलोकनाथः छलयोलजुईरः समस्त प्राणियानुग
लसः विद्या यान्यारः पापपुन्ये यासाधिकुयारः विद्याकः थथिं ॐ ईश्वर याके सलश्रकुटि २ नमस्कालः भोयर्म्मेस्वरः श्रीष्टिकर्ता प्रा
ण्ड याम्ह छलयोलः थिसिकर्ता विष्णु याम्ह छलयोलः संहालकर्ता रुद्र याम्ह छलयोलः सोगुलि मुर्ति नं छगुलि मूर्ति जु

गुयारविष्णुः छलयोलः थथिं ॐ मूक्रियर्म्मेस्वरः याचरीसकुटि २ नमस्कालः भो भवानः पृथिआपतेजवायूः आकासः थन्यातां
छलयोलः थथिं ॐ यर्म्मेस्वर याचरीसकुटि २ नमस्कालः गुनवतिथयाम्हः छलयोलः ॐ ॐ स्वर याकुगलसः विद्याकम्हं छ
लयोलः ब्रह्माथयाम्हं छलयोलः निरंजनथयाम्हं छलयोलः निरंकालथयाम्हं छलयोलः थथिं ॐ यर्म्मेस्वर याकुकुटि २ नम
स्कालः भो अन्तमूर्तिः आदिमदुः अन्तमदुम्हं छलयोलः सुर्य्यथयाम्हं छलयोलः अतिष्ठूलथयाम्हं छलयोलः जोगलुयेके
मजिवम्हं छलयोलः देवयादेवं छलयोलः थथिं ॐ त्रैलोकेनाथः यातकुटि २ नमस्कालः भोनाथः अनाथयानाथम्हः छलयोलः
दुषिदरिद्रयासरणम्हं छलयोलः मृत्युदेवतायामृत्युम्हं छलयोलः कालदेवतायाकालः छलयोलः सक्रिस्वरूपं छलयोलः शा
नियाशानिम्हं छलयोलः थथिं छलपलयाकेः सदाकालंकुटि २ नमस्कालः भो विस्वम्भरविस्वरूपम्हं छलयोलः थपृथियाभा
लाकोतानकम्हः छलयोलः चतुर्दसभुवनः थरपाठसतयारः जोगनिगुयाकेसर्वेनगुयारविद्याकम्हं छलयोलः दुष्टजनसं
हालयाकः साधुसज्जनरक्षायाकः थथिं ॐ यर्म्मेस्वर याकुकुटि २ नमस्कालः॥ ॥ भो श्री३ स्वस्तानि यर्म्मेस्वर॥ ॥ जि अपरा

धसः सहसरस मायोर्मेविग्राथे मातः भोपर्मेश्वरः जिथथिङ्ग पापिनेः छुछलपोल
छलपोलयास्तुतियाथे फईवः छलछिस्तुथुलाव चोनलः सेवनाजयागे भोमछुः भोमक्रवस्तः व्यगुलिस्तुथुलाव चोन्यस्त्र
वत्रमुषः ब्रह्मानंः वेडवाकेनंस्तूतियान्यावः छलपोलसंतोषजुयमछुः जिथथिङ्ग पापदेहनंस्तूतियान्यानंः छुछलपोलसंतो
षजुईवः हे ईस्वरः जिपापिनियापूजानंः छलपोलसंतोषजुथेमातः जिअनार्थ्यातिः जिअपराध्यास्तुतिनंः संतोषजुसेंवि
ग्याहनेः॥ धर्कनानामाथनंः नः॥ श्री३स्वस्तानिपर्मेश्वरयाके॥ ॥स्तोत्रयाथयान्यावः निपालालतनंः अर्द्धजोन्यावः ईस्वरया
तर्घेश्रविलंः॥ सम्पूर्नयातंः धनलिधर्मदन्यधुनोकावः॥ स्वानकुकायावः अप्सरालोकनंजुलसांः॥ धाया॥ भोसुन्दुदरिश्रावः
थअधित्तमधिः सटक्षि१०० कङ्गस॥ नसंतूः कुनुसनालधुन्कावः छनंपालनयाथेः थनियाशरीसः चद्धिंगागतनायावः ईस्वरया
धानयान्यावचोवः थचापटअधिटमधिः चाकोलदाकोस्वानः चिन्नस्वानः जगमका॥ आदिनंः सगशाहोतनंः दयकावः स्वामिद
तसास्वामिलवहाथे॥ स्वामिमदतसा॥ पूत्रलवहाथेः॥ पूत्रमदतसाः मित्रकायलवहाथेः मित्रकायेमदतसाः थवमननंछुभाल

पाः अगुलिमनोरथसंपूर्नजुयेमालधर्कः थसारिशाबूसिसचुयेकलधोयः थतेधुनकावः थमनंपालनयाथेः भोसुभूद्रिः अगुलिधर्मिवर्त
धनंः जिवरातुतलेत्वलतेमत्यवः थधर्मिवर्तियापूर्नेनंः छलमनोलथतस्कारयांसंपूर्नजुयिवथुकाः भोसुंद्रिः श्रावजिपानिवन्यत्यलोधर्क
वेगकयावः अप्सरालोकस्वडुथाहावनंः॥ ॥थनलिचद्वारतिनंजुलसांः अप्सुलालोकनंधयाथ्यः चद्धिंगागतनायान्यावः नानाशुगंधः
धुपधियथन्यावः॥ ॥श्री३स्वस्तानिपर्मेश्वरयाजयध्यानायान्यावः रात्रिहन्यजुलोः॥ ॥थनलिप्रातकालजुयावः श्रीसुर्योदयजुया
नः चद्वारतिनंजुलसांः सारिशाबूसिसकालावयावः स्नानंसंध्यातर्पनधुनाकावः चापाअधितमधिः चातुजुगमकाः चाफोलदाफोस्वा
॥ जिजुलंभालतोमदुः पूत्रपूत्रिमदुः थवथिथिलालनालमामवदुसुंथनवदवमधूमिसाजातः सेकांतनंचोन्यातकालदतोः थनमाहादुष
सियावः चोनाः श्रावजिस्वामिनवराजवः होनकावः प्रसंनजुसेंविग्यायमालधर्कः थतेधयावः माहावेगनंक्यानावचोनः सारिशाबूसिसचो
यकलधोतेः थनलिनित्यरयाथ्यः श्री माहादेवः पूजायायधुनकावः थबूयासमिपसवसलपचोनंः वलचाद्धगुलिदयकावः थवल
वासचोन्यावः थमनंः सतक्षि१०० अधितमधिपालनयान्यावः पदमश्रासांदनंचोनः थवेलसः चद्वारतियाः सारिलजुलसांदिवेहजुया

र: थर सरिल मनं पितु पियार: सो यार: धन्ये२ ईस्वर धर्क मननं भालपार: ईस्वर याध्यान या न्यार: मनस अति हर्ष मान या न्यार पद्म आ
नंदनं चो न्य कुलो: ॥ ॥ इति श्री माहा धर्म माहात्मे केदार खंडे: कुमाल अगस्त्य संवादे: प्रात्या आशा: धंजा वति ॐ जार: क
थाल संपूर्ण: ॥ ॥ ॥ हनो अगस्त्येन कुमाल याके ॐ नं: कुमाल नंकनं: हनो बंधु वति नं चुयकल दो या: अधित मधिप
या ४ थ सारिशा बुसि सचो नं: नाग धत्रु सेनं लाङ्गर काल: प्यपा कुक्ल नाय मपु: अन नं समुं द्र थ नंक चुयकल यनं: थ वेल स: स
मूं द्र स चो ङ्ग नाभि नं: थ मधिप्य ० पाला ङ्गर कालं: थ वेल स: थ नाभि नं मननं भालपा: आ हा हा: गथिं ङ्ग अपूर्व मधि: प
२००९ पाजिनं ना न्या: आ हा हा: थथिं मे ॐ धि जि भालतो नके: दत सा थुका: पूर्व जया: या न्या पा पनं: जि मनि ६१२ दतो वा या र चो ना: आ
र्वतं: सिकया: म्वा कया ष वर मदु: गनर शाबेस: हनो मधू मे वस्त्रि दय कार चो नला: हनो मेव र: नापला न्या र सित लाग थ कुलो
ऋ मनि गुलि व२ सम्व त सनं ष्वालं मस न्या: थ तेनं आर: थन चो ॐ मधू तो: सकल भनं स्वलनि र न्य: जि येका तन कुक
ग थ्य अपूर्व मधि नये: स्वामि नापला त सा: स्त्रि नि पा ई नार न ये: नाप मला त सा: थ आ नल्य न के मधु: आर ० जा

स्वलनि र न्य धर्क भालपार: स मूं द्र आदि नं: गं धर्क पति सकल भिनं मान कुल: स्वया२ थास गनं मदु: लु येके मफ ष्वार: सा
रिशा धा या बू सि स: माले धर्क स्वलर नं: हनो सारिशा धा या बू स चो ङ्ग नागनं: भालपा: आ हा हा गथिं न्ये: अपूर्व मधि
प्य पाजिनं ना न्या: थथिं गु वेल स: नाभि मदु: आर ग थे या ये: जि मनि दव२ दत: नाभि या ष्वालं मस न्या: दर नि ला मदत
ला: गनं र न ष्व स: मसि या: जि मनि गु लि सं म्वत: सर र न्या र: खो ज मु वरं मदु: सि कला: म्वा कला: आर जा स्वल नि र न्ये:
ये का तन कुक ग थ्ये थथिं ङ्ग: अपूर्व मधि नये: नाभि नापला त सा: स्त्रि नि पा२ ई नार न ये: नाप मला त सा: थु गुरि
प्रा रा अग्नि स दु ग्या न्या र: मो च के नि स्वये नं: आ र थ रा चो न्य म बू तो: शो ल नि र न्य धर्क भालपार: स मूं द्र स माले धर्क
र नं: थ न लि नाभि नं: नाग माले धर्क सोल र नं: थ वेल स: देव या संजो ग नं: श्री३॥ स्वस्ति नि पर्मेस्वर या: अधित मधि
या प्र भार नं: स मुं द्र र सारिशा धा या बू सि र: हो ङ्ग थास: नि स्त्र नापला तं: थ न नाभि नं: थ र स्वामि मन्या र: दु र्म ष्व मि ला
ये का र: नाग या च शि स चो क यु या र: स्वामि या ष्वाल स्व या र: नाभि नं धालं: मो स्वामि नाग रा गा: धन्ये२ जि भाग्य: थ

नियादिनस्य: छलपोलया: दर्शनलाय धुनो: धन्ने२ जिभाग्य जिमनिगुलि१२ सम्वत्स: रडतो: छलपोलया चरया सक्ति दर्श
नमदु: थनियादिनतिनि: छलपोलया मुख दर्शनलान्या: भोस्वामि: ॐ स्यविज्याहुंने: अर्थ छलाविनतियाये: थनियादिनस
थचिंग्य अपूर्वमधिप्यपालान्या: थवेलस: जिमननं० भालया: आलाला गथिंॐ मधिप्यपालान्या: जिनं: थचिंॐ वेलस:
जिस्वामिमदु: जिरेकानन गुक्क: गथे थचिंॐ: अपूर्वमधिनयधर्क: भालयाव: थास२ बूचापतिं: गबुकिपतिं: सागर समु
दु आदिनं: सकलभिनं: मालजुया स्वया२ थामंगनंलुयकेमदु: थप्रानमोचके: निश्चयेयान्याव जुया: भोस्वामि: थनियादिनस
छलपोलनापमलानस्या: थप्रानमोचकेनिसयेयान्या: भोप्रभु: थनियादिनस: मारिगा धाया बूसिसमालेधर्कव्या: देवयासं
भोगराजिजिनापलातो: भोप्रभु: जिनिदक्त: छलपोलगनविज्यानासमस्त दुस्मारनशोश्रोदयकसेविज्याहुंॐ धर्कधयाव: थ
भाजिनयाभाजाथेनाव: नागनंजुलस्या: मनस्मह्वमानयाव: मुसुहुंनंहेलाव: धाला: भोनाजिनॐ ॐ: जिमनिदक्तो: छनके तु
मनलयाव: धुगुधंधाकयावजुया: थनियादिनस: छबनपलान्या: जिमनस: थनिश्रानंदजुलो: भोनाजिन: जिनं थनिश्रानि

१००१० १७० १०८०

अपूर्वमधिप्यपालान्या: थवेलमजिनंमननं भाला: थचिगुंपदार थवस्तुनयानजिरकानंजुक्क: गथ मक्षेयाये थचिंगुवे
लस: जिक[illegible]लानजिनमदु: श्रावगथयाये: नाजिनापलानस्या: स्तुतिनियाईनावनये: भालयाव: छस्वये धर्कव्या: भोनाजिनजि
नंथनि: छनापमलानस्या प्रासा भोचकेनिस्वये यान्याव: समुद्रम: छस्याय धर्कव्या: भोप्रानेस्वरि: धन्ने२ रिजिसभाग्य थनिया
दिनस: छबजिबहोन्येदतो: स्वस्त्रदेवतानं: होनकल: धन्ने२ रिजिसभाग्य: भोनाजिन अपूर्वमधिनियाछनतनायो: नियाजिनंन
ये: धर्कधयाव: नियानाजिनयानविलं: थनंलि: नाजिनंधाल: भोप्रभुनागराजा: छलपोलस्यनं: लान्याथंजिनं अपूर्वमधिप्य
पालान्या: श्राव थमधिनिया छलपोलयानकासेविज्याहुंने: निपाजिनंनये धर्क: नेस्म[illegible]लिपुरुषसेनंथिथिमधिनिया
व: पम श्रानजनं: मक्षे भोजनयानं: थनलिनागनंजुलस्या: नाजिनयाछा[illegible]स्वयाव: अजिप्रभावनं: मुसुहुंनंहेलाव: धाया
भोनाजिनॐ ॐ: थनियादिनस: छनंछालस्वयाव: जिमनसअतिश्रासुजुलो: भोनाजिन: थअपूर्वमधियाकारयानं: ॐजि
सभापलान्या स्वस्मनुषेनं: थुगुलिमधिकुयकलहल: थस्मम मनुष्यया: मनोरथवाछासंपूर्नजुयमालं: लक्षिमवृद्धि मा

ल

नमुयमालुः मनुक्षेरराकुयमालः दुःखमामनोरथवांछ कुलोउगुलिः तस्कारनंसिद्धकुयमालः ईद्धिलोकसंमालाश्रुभि
कुयाव्रः श्रुतकालसपदविलायमालः भोनाग्निः स्वस्मि मनुष्यनः थमधिचुयकलहलः वस्मि याकद्गसः श्रीसुर्यउदयकु
वस्मुकुलुः मनोरथसमपूर्नकुयमालः भोनग्निः जिजिनिस्मि होनाथः थस्मि याग्वस्मि होनेराध्याकुलवस्मि होन्यदय
मालः भोप्राग्यस्थिः श्रावद्धिस्मि थवश्रन्तपूरिवनेनुयोः धर्कधयावः थतेनागयावचनन्यन्यावः नाग्निनः श्रासिर्वादयाः भोस्वा
मिनागराजः जेपानिनेनंश्रासिवादविधेयस्यवीश्यादुन्येः स्वस्मि मनुष्यनः थस्मि श्रीः॥ स्वस्तानिपमेश्वरयाथमिवर्तदिन्यावः॥ ॥
थमधिचुयकलहलः थस्मि मनुक्षयाः नवग्रहदेवतानंदुषविधमकुयमालः सदाकालं थस्मि मन्यावः नवग्रहदेवतानंप्रबं
नकुयमालः जिस्मि॥१०॥ दिग्यालदेवतानंः थस्मि मनुष्ययातः रक्षायायेमालः भुतप्रेतपिसाचः दाकिनिश्रादिराक्षसश्रादि
नंः रक्षायायमालः थपनिस्यनंः दुषविधमकुयेमालः कुष्ठदिरोगनंः भयविधमकुयमालः थपनिमेनंदुषविधमकुयमा
लः कुष्ठादिरोगनभयविधेमकुयमालः सदाकालं थस्मि मन्यावः त्रिदोषश्रादिनंः जोलनंथयातदुषविधेमकुयमाल

क्षिम

स्त्रिपुरुष

राज्येरक्षिथयावस्थकुयमालः माहाभागिवनकुयमालः भोस्वामिनागराजाः जेजेनिस्मि होनाथः थस्मि मनुष्ययाकायेस्मि चवय
निबालथववायावचोनसांः मामवपुरवायावचोनसांः स्वामिवायावचोनसांः थतेसववायावचोनसांः स्वस्मि सवहोन्यवाकाकुलः
वस्मि सवनस्कारराः होनेमालः भोस्वामिचलयोलसेनंः श्राज्ञादयेकाथंः थस्मि मनुष्यनंः थधर्मिवर्तयामधिचुयुकारहल
लस्मिः थस्मि मनुष्ययातस्कारराः कद्गस्मि श्रीसुर्यउदयेकुलन्यावः थस्मि यामनोरथकामनासिद्धकुयमालः होमाभागि
कुयेमालः भोस्वामिनागराजाः श्रावजेजिस्मिः थवमंन्मदिलवन्यनुयोः धर्कधयावः नेस्मि स्त्रिपुरुषसेनंः श्रनेगप्रकारसांः चंपुरव
लियातः श्रासिर्वादियावः पम श्राडनंनानास्वहान्यावः न्यस्मनायंथवक्षरन्यावः श्रनेगनरहरनंः श्रीप्राभोगयान्यावः पम
श्रानपुनंः माहाहर्मानकालहन्यावचोउ० कुलोः॥ ॥॥ ॥ इतिश्रीमाधमाहात्मेकेदारषंडेकुमालश्रुगस्त्ये
सम्वादेः ब्रह्मश्राज्ञाः नागनिग्निः संमगकथाहाः संग्रहः ॥ ॥ ॥ हनोश्रुगस्त्यस्थिनंः कुमालयाकेउ०नंः कु
मालनंश्राज्ञादतः॥ ॥ः थनंलिधुकुनुयादिनसः श्रीसुर्यश्रुकुयावः रात्रिसमयेकुयावः पूर्नचन्द्रमाखावउदयेकुया

वरलं: अनंलि चतुरतिब्रह्मुनिनंकुलसां: चदिं नागर्नि यान्यावः अवस्वामिनवराजः ब्राह्मनवः लोकवाद्यायान्यावः॥ श्री
३॥ स्वस्तानिपर्मेस्वरयाध्यानयान्यावः श्रीमन्नेकुलोः॥ ॥ अनलिप्रातकालकुयावः पूर्वदिसानं: श्रीसुर्यिस्वावउदयकुया
वरलं: अस्वयावः चंतुरतिनंकुलसां: १ सारिराधायाकुलिसः क्षालावन्यावः नित्य२कर्मि अवमालकोकुयाकर्मि धुनकावः श्री ३
सुर्यिदेवनायात: अर्थवियावः ऽ धुरतप्रसामयान्यावः अतेधुन्कावः श्री ३ माताद्देव: धुनायान्यावः अनंलिभिनगुलोहंधुव ल
सः ऐकतुन्यावः॥ श्री ३॥ स्वस्तानिपर्मेस्वरयाध्यानयान्यावः॥ ॥ मिथातिसियावः वोनं: अवेलसः रावन्नदेसयाकटकः नंअसारि
राधायाकुलिसः क्षानयोयेधर्कः वरअनलिअक्षानसंध्यातर्पनधुन्कावः लिखावन्येतेनवेलसः अकटकनं: चतुरतिबनं: अस्व
यावः रावन्नेदेसयाकटकः नंथिथिन्वानं: भोभोपालापनिस्वरः२ गथिंन्यपऽमसुंदुरिमिसाधुस्मः माहासेकचिन्तयान्यावमिथाति
सियावः ईस्वरयाध्यानयान्यावः माहाऽचितनिवोनं: अवेलसंजिजिलेनमबन्धाः असुरुरिवेधर्कः अतिमाहाअक्षसुन्
दरिकुयावचोऽमिसायारक्षेनधाकोसमस्तं: रक्षेराबंसंकुकुयावचोऽ: समस्तं: निर्भनचोऽ: भोभोपालापनि: नेनं: जि

२७२

मनसजां: मनुष्येमधु: साक्षात्लक्षिचोऽ: थंचोऽ: अधुजाति: देवकंन्याला: गंधर्वकंन्याला: अथवा: अप्सलालोकयानकिनस्म
गंभांवतिधयात्मला: निलोत्माधयात्मला: मेनकाधयात्मला: उर्वसिद्धिधयात्मला: अपनिधाल: असुरुरिवेसधर्कः जिजि
थयाथासवन्यावः ऽ नेऽनुयोधर्कधयावः सकलसेनः साहुलियान्यावः अथायेसवन्यावः धालः भोसुन्दरिधलयोलसुरुरिः जिपनि
सेनंमासियाः देवकंन्याला: गंधर्वकंन्याला: विद्याधरिकंन्याला अथवा अप्सलालोकला: मनुष्यला: अथिंग्वतिर्थसचोन्यावः अभिथारा
जिपनिकन्येमतेवः धुनिमिलनिः मिसाजातिऐकानतनं: ऐकचिन्तयान्यावः अतिभक्तिपूर्वकनः पर्मेस्वरयाकेः चिन्तनयावः ध्यानयासेवि
ज्याधाः धुकामनानंथथेयासेविज्याधर्कधयावः अतेलोककटकयाभाग्यन्यावः चतुरतिनंधायाः भोमाहापूरुषपनिः ऽ०सेऽ सन्ये
जिगुलिबानीकन्येः जिलाकुलसां देवकंन्यामधुः धुर्वीकंन्यामधूः विद्याधरियाकंन्यामधुः जिकुलसां: मनुष्यजातिथुकाः जिभालतोकु
लसांग्वमयकुधयाः ब्रह्मुनियाकोयेः नवराजः ब्राह्मनथुकाः भोमाहापूरुषपनिऽ०ऽ०ऽ०सिमगयादिनसं: अथायसस्वोकुन अप्सला
लोकथनवयावः श्री ३॥ ॥ स्वस्तानिपर्मेस्वरयाः धर्मवर्तदिनवलं: ॥ ॥ जिनअपनिसवनापंधर्मदन्यावः वदिअथायेस

ऽ
ऽ
ऽ

मनसविसंमयचायाव: आज्ञादयेकलं: भोप्रजालोक: आमोसारिनसूसियाशिरस: चोन्यस्य: चन्द्रावतिवाम्मुनि: निस्वयेनजि क
लालमयिव: गथ्यथालसां: आमोनंध्याकोय: समस्त्रुललाक: हनोजिनंकुलसां: कुलिवियावकायकलधोयातारतो: आवतलयेनं
थ्यं: अथ्यधकं: समचालमदुजिकुलंराजा भोगसदुविन्यावलोलमन्यावचोन्या: भोप्रजालोक धन्य:२ दुपनिजिकलात चन्द्रा राम
वतिया: समचालजोन्यावव: प्रा: आवदुपनिहदुप्रसादवियधकंधयावलक्षे२ईडर्वेपितवियाव: अनेगजरिजवास: यावस्त्र
पितवयाव: असमचालजोन्यावदुपनिहु: सकललोकयात: जोग्य२थंप्रसादवियावहलं: हनो/नवराजमालाराजानं: आज्ञाद
यका: भोप्रजालोकधन्ये२दिस्कलपनिसेनं: गुगुलिथास: जिक [illegible] लात: चंद्रावतिचोनं: उगुलिथासं: दि
स्कलपनिज्ञायाव: थथेंवन्यावहकिव: सुकपाल: आदिनं: जोन्यावव: हनि: जिनंकुलसां: लस्वलवयथुका: भोपजालोक: आवदुय
नि थथंवन्यावव: सुबपालसथन्यावव: थथेवनावहथेमाल: अतेनवराजमालाराजाया: आज्ञाडेन्यावव: दजिवधकंआज्ञासिल
सकयावव: सुबपालजोन्यावव: सकलप्रजालोक धकानंपिहावनं: ॥ ॥ अनलि: नवराजमालाराजानंकुलसां: ॥ समस्तमन्त्रिपनि

वोनकलधेयावव: मामश्वमयजु: कलातराव्नेवतिसमिनक्रेवन्यतयावव: आज्ञादयका: भो भोमंत्रीपनि: जिबन्यावव: थनियादिन
स: जिकलात: चंद्रावति: सारिनसूसिया: सामिपसतपस्थायान्यावचोन: धकं: थनयाप्रजालोकनं: जितकनवलं: आवव थचंद्रावति
दुतवोन्येयात: समस्त: सामांगृतालातकिव: हनो भो भोमंत्रीपनि: हनोडेसकतकडकुलस्ववनेयात: न्वाहालकयकिव: थडे
सस: राज्येदक्कवाजनवयमाल: धकंहालकिव: हनोप्यासनदक्कवयमाल: धकंहालकीव: हनोथास२विजमानयनकिव: हनो: दि
तिमंडलयआदिनं: दुयलयावतयामाल: धकंधायावव: हनोथास: २ब्राह्मनपनिसेनंडेवतायासमिपस: पूराणादिवेडादिया
थयातकिव: हनोथडेसयाप्रजालोक: सकलयेकया२थंवस्त्रनंपूनयावव: तिसानंतियावव: लसोलवन्नेमालधकंधयावव: हनोसलकिसि
सकलें: आभोलोनंपूयकावव: अमालिबतनआदिनंतयावव: हयमालधावव: भो२मंत्रिपनि: थतेसमस्त: थथंतयारयान्यावव: दकिवधकं
आज्ञाबियावव: थनेराजाया: आज्ञामंत्रियनिसेनंकुसां: ड: धकं: आज्ञासिलसकयावव: तस्कारशीदक्कमंत्रियनिस्थनं: तयारयातं:
थनलिनवराजमालाराजानंकुलसां: मामश्वमयजुया: क्रेवने: आज्ञादयका: भो भोमामकलयोलस्थनं: सुबपालसविज्ञान्या

प्रस्थानयातः क्रांपाञ्चमयजु सूबपालसः दन्यावरनः थनंलिरावन्नेवति सुबपालसथ ञावद्वोतः थनलि थवकिसिगयावः थव
क्रेवन्येः अष्टमंगलपूरीयन्तः सुवन्यिकलसः थयालिउन्यःगुल्लेकुमारिः धयलयावः धेतः थवकिसियाम्मसविज्यः ञावः थ
वलिवनेः सुवन्दिद्रञ्जनकावः मंत्रियानि समस्तः सलगयावः चन्द्रावतिलसोयधकः नवराजमाहाराजध्याकांपिनेतलस्वयेधकंवी
ज्याकङ्गलोः॥ ॥थनंलिथरावन्नेदेसयाप्रजासकलः मुनावः सूबपालज्योन्यावः सारिशाथायाबुसियासमियसः वन्या
वः चन्द्रावतिचोनथाससः थनकलवनः थवेलसः लोकसमूहस्थनः चन्द्रावतियाचरराससोकपूयावः विनतियातः भोमाहारा
निः न्येसविज्याहनिः धलपोलयास्वामिः नवराजमाहाराजानः जियानिधोसेहलः धलपोलथ थविज्याकेमालधकः सूब
पाल श्रादिनंवियवहलः श्रावथथविज्याहनिः विरंमयान्यावः विज्यायेमनेवः धकंधयावः थतेप्रजालोकयाभाभान्येन्यावः म
नसप्रतिहर्षमानयान्यावः मुसुहनंहेलावः मनसभालवलः धन्येश॥ ॥स्वस्तिश्रियमेस्वर॥ ॥धलपोलयाचरराससकोटिरन
मस्कालः भोजराजिस्वरः म्मेञ्चधलपोलयाधर्मेङ्गन्यानः थनिजेस्वामिवः होनेदतः भोकरुनामयेः धलपोलङ्गईवः भक्तयावसम

नि ब्याकः जि थ थि ॐ पा पि नि थ पु कार चो न्याः जि थि ॐ मा ला दुः रक्क सु न याव्रः चो न्याः मा ला स सू सु स प द लं यं चो न्याः थ थि ॐ स्म ॐ
थ्यारयासे प्रसंभ्रजुव्रः थ थि ॐ ईश्वर ईश्वर याके: कुटि २ नमस्कालथ कैः भो कस्नामयेः ह्नो ध्लयोलयाः जपध्यानः स्लोत्रमत्र सपाका
लं: जि नु ज लम थाकाव्रः प्रसंभ्रजुसे विज्ञयमालः भो प्रव्रस्मः ध्लयोलयाः कृपाकटाक्षनं स्वयमात्रनं: ब्रह्मानं चतुर्दशभुवनः श्री
१० ष्ठ याले विज्याकः थ थि ॐ स्म ईश्वरः वारंवार नमस्कालः भो भगवानं: ध्लयोलयाकृपानं: थ नि रावन्ने देयाशनिजुयेदलो:
थन्ने २ जि भाग्यथन्ने २ ध्लयोलथकैः नानामाथननं: श्री ३:॥ स्वस्ता नियमेश्वरयातमननं: स्तूतियाव्रचोः नं:॥ ॥वे
लस समस्तः मंत्रिपनिसेनं: अनेगपत्र श्रीभलनं आदिनंब्याव्रः चंद्रुवति: यावलसः थनकलव्रयाव्रः मंत्रिपनिसेनं: चरशा
सभोकपूयाव्रः थालः भोमाहारानिः जि पनिजुलसाः नवराजमाहाराजयामंत्रिथुकाः ध्लयोलथ थं विज्यातके मालथ
कैः जि पनिधेस्थलः आव्रनानं: प्रस्थानयाव्रविज्याहुने: भोमाहारानिः ध्लयोलयाः स्वामिनं प्रसंभ्रजुसे हलः थ जदिज
वासयाः वस्त्रनं पहिरलयाव्रः आभलनपूयाव्रः रत्नमालानं कुबायाव्रः सूषपालसविज्याव्रः नानानं प्रसथान्यायासे विज्याहु

नेः थकैथयाव्रः थ्रते मंत्रिपनिसयामाथन्याव्रः मनस अति श्रीहुडयान्याव्रः थव्रस्वामिनं विसेहयावस्त्रनं पहिरलयाव्रः मनि
मानिकेनं ड्येकाव्रनयाः आभलनं नपूयाव्रः अनेगरतनमालानं कुबायाव्रः वलनं पिलाव्रयाव्रः सूषपालसद्याव्रः नानावाजन
थाकाव्रः शव्रन्ने देसव्रथकैः प्रसथानयातः थनंलिचव्रुवतिनंजुलसाः मनस अतिहर्षमानयान्याव्रः मंत्रिआदिनं: अनेकलो
कनं: लिकाव्रः नानामंगलजात्रायान्याव्रः अनेगवाजनथाकाव्रः थाकाथ्नकलव्रनं: थवेलसः शव्रन्ने देसयाकटकनं: कुतान
कुतिनं मिसानं मिजनं: नानाचित्रविचित्रः वस्त्रनपूडयाव्रः अनेगतिमानं लियाव्रः चव्रुवतिराजनिः लस्वयथकैः माहाजात्रायान्याव्रः
व्रयासिनं व्रकापालाकेथ ध्याडनव्रनं: ह्नोनवराजमाहाराजानं: थव्रकलानचव्रुवतिः लस्वयेथकैः ध्वजछत्रः चामलसहितनयाव्रः
लक्ष २ मलधायलयाव्रः दोलदोलकिसिआभलनपूयेकाकाव्रः अनेगमंत्रिपनिः लिव्र २ मलकिसिजयाव्रः मा
मखमयेजुशव्रन्ने वतिसहितनं: क्रेव्र २ नयाव्रः माहामंगलजात्रायान्याव्रः चव्रुवतिदुकायाव्रः देसथ्येकाव्रः माहामंगलजात्रा
यातः थ देसदेसकटकः मस्यालसचेन्याव्रः कलेआदिमंडपसः देवलसंथास २ चोन्याव्रः सिपुरहोलाव्रः चिस्यानहोलाव्रः दे

सर्वलाव: प्राप्तनद्येकाव: देसज्यकाव: अनलिदेस: सनाप्रभुनकाव: नवराजमाला राजानंकुलसां: राजगृहे सदुला विद्याकुलं:
।॥ ॥ अनलि चंद्रावतिनकुलसां: राजगृहे सदुलावन्याव: अवस्वामि नवराजस्व भयकु: विद्याक थामवन्याव: अनलि: राव
न्नेवतिकेहेकुयात: स्वस्मि धर्क श्रासिवाडवियाव: रावन्नेवतिनंकुलसां: चंद्रावति [redacted] या चरणसभोकयूयाव: कुसल
वानी: श्रादिनं: विचालयान्याव: अवसं: फेकतुकाव: अनेगसभास्वयान्याव: चोनधर्क: कुमालनंश्रगस्त्ये मुनिकनं: ॥ ॥
इतिश्रीमाल्यवमालस्त्रेकेडारखंड कुमाल: श्रगस्त्यसम्बादे: चंद्रावतिनवराजगृहेप्रवेसकथासंग्रह: ॥ ॥ ॥ ॥ हनो श्रगस्त्य
मुनिनंकुमालयाकेनं: कुमालनंकनं: हनोहे श्रगस्त्ये मुनिमन्यो: धर्क: ॥ ॥ अनलिनवराजमालाराजानंकुलसां: सकल
मंत्रिपनिकेवन्येतयाव: मासस्वमयेकु: केवनेतयाव: चंद्रावति: रावन्नेवतिजवंबवंतयाव: मनसहर्षमानयान्याव: मुकुंदनं
केलाव: चंद्रावतियाव्वालसोयाव: श्राशादयेकाः भोचंद्रावति: ताकालदनो: जिनंदुलिवियाव: धवनकलहया: श्रावतोल्यंनं
डमातलिम० थंनं: धनंसमचाल: श्रथथधर्कबवरमदु: धायेथथेधर्क: धायोयोमुनोसेचोनादुल्यात: निर्कम

बलला: हनोमधुजिराजाकुलधर्कमसिमाला: भोचंद्रावति: जिराजाकुयान्याडमूडदत: श्रावतलेजथाधनंमसियाः जिनंकुल
सां: राजाभोगसदुविन्याव: धनोलमनं: भोप्रारोस्वरि: हनोधुनिमिनिं: सारिशाथायामूसिस: स्नानयान्याव: तपस्याकान्याव
चोन्या: अनतथानकलवयानं: गथ्यधनं: राजाकुवमसियाला: सुभानंदेसयाकटकनं: धनतमकडला: धुनिमिनिं: थमूसि
यासमियस: वलेथाखयाव: स्त्रीसंध्यायान्याव: माहाकसतनंतपस्यायान्याव चोन्या: भोचंद्रावति: हनो: धयेकान्हनतन: पासा
पजमदयकाव: निर्भययान्याव: गथ्यचोन्या: थथायास: धगथेवया: सुभानंधवनावहल: समस्तविद्यात्रनकन्यधर्क: भोच
द्रावतिहनोधनरूपजोभनवन्याव: जेश्रतिमुसिकुयधुनो: धनंरूपजोभन: क्रापायाथमधु: माहातेस्वरिकुयाव चोडः साक्षा
त्सलाधिमिचोन्यथं: विराजमानकुयाव: चोडः जिमनिडयातरुशाचोडथं: माहापद्मसुदुरिकुयाव चोडः देवकन्याचोडथं
जाकुलेमानं: तेजथुलाव चोन्य: साक्षातलक्ष्मीचोन्यथं चोन्या: थथिंग्वतेजः धनतश्रम्मदेवतानंविलं: धुतपस्यानंधनीला
न्या: सुभानंधनतवडनिविलं: समस्तं: विद्यारयान्याव कन्याधर्क: भोचंद्रावति: देवकालसहिरस: माहातवदुखं: लियाव चो

न्या। श्रावजिमामयाप्रसादभं: श्री३॥ ॥स्वस्तानिपर्मेस्वरयाः॥ ॥कुयानंराजानंकुयेचुनो: भोवंशावलिधन्ये२जि

सोह सभाग्यःमनुष्यजन्मकालवयायाकृतार्थकुलो: भोवंशावली: श्रावद्धनंवालीकन्यधर्कधयावः थनेस्वामियाश्राशान्यन्यावः राम

वंशावलिनंकुलसां: थवबानीईनापयानं भोस्वामि: नवराजमाल्लाराजा: जिगलिवानीईनापयाये: ड० स्वविज्याद्रनेः क्रामा

दलपोलस्यनंद्वल्यातः धोयावद्वनकलहली: थवेलसद्वल्यानसेनंकुलसां: दलपोलराजाकुलधर्कः वानीकनं॥ ॥

थवेलस: जिनंकुलसां: माल्लहर्षिमानयान्यावः मामवदुयाकेन्यन्याः जिवन्यनेलोवेलविवधर्कः जेस्वामिराजाकुलधर्कः थ

तेवानिन्यावः जिमामवदुनंश्रतिरसतायावः दलासनंः जिनबलावियावः हली: भोस्वामिनवराजमाल्लाराजा: थनंलिजि

कुलसां: दुलिसदन्यावः मामवदुयाकेवेलाकयावः माल्लश्राकुनंवया: थवेलस: वडादुगिवनसथ्यन्यावः थथायसद्वल्या

तसेंरावादन्यावः भोस्वामिनवराजमाल्लाराजा: थकुकुकुलसां: माधश्रुकयापूर्यिमाकुयावोनं: थथायस: स्वकुलोक: श्र

सलालोककोलावयावः श्री२॥स्वस्तानिपर्मेस्वरयाः धर्मेवर्तदन्यावचोन्यमन्यावः॥ दुल्यानस्यनंजिदुकापसतुयकावः थथाय

९७६

२५८

मनुयकावः थथायसद्वल्यानस्यनः स्वयेधर्कवनः भोस्वामिनवराजमाल्लाराजा: थनंलिदुल्यानस्यनंकुलसां: श्री३॥ ॥स्व

स्तानिपर्मेस्वरयाः वाघनंड०न्यावः॥ ॥चित्रस्वानज्वन्यावः जिथासवलीः भोप्रभुस्वामिनवराजमाल्लाराजथवेलसद्वल्यान

सेनंजिद्धेवनेधालीः भोमाल्लारानिश्रप्रसंनकुस्यविज्याथेमतेवः जिपानिभतिविलीमकुलंः स्वः श्री३॥ ॥स्वस्तानिपर्मे

स्वरयाः वाघनभतिन्यन्यावचोन्याः दलपोलयानचित्रस्वानज्वन्यावयाः कामेविज्याद्रनेधर्कश्राशाड०२जिथासवयावः थ

थेधालीः भोस्वामिनवराजमाल्लाराजा: थवेलसजिनंकुलसां: श्रचनकुर्थयान्यावः थस्वानकयावः कूनिरथयावः फुकलंनंवि

यावल्लाकहिन्यावधोयाश्रनेगमाथाननंदेवतायानिपुयाडगावः न्यान्याः दुल्यायलिस्सीः नानामाथननंबोलवियावः न्यान्याः भोप्र

भुस्वामिः नवराजमाल्लाराजा: थनंलिः दुल्यानस्यनंकुलसांः न्यान्यावः धनमवासेंजिकुकूयावहली: थनंलिसारिनधायाभूमि

थनकलहली: थवेलसतस्कारनंः चेकन्यावचोड०: श्रीभुर्थिसर्वभिड०यावतस्कारशीः ईलामसुदयावः माल्लाथवसकुनं

मेघगर्जमानयान्यावः मूसलधारप्रमानंनलावृष्टिलीथवेलसः जिबुसियाडथूसथनंः भोप्रभुस्वामिनवराजमाल्लाराजः थवेल

स: कुलि लोकनोयाव: मुसियाद थुस: लानकै: कुलिनंबनं: हल्यानकुक्: गथेकुव जिनमसिया: भोस्वामिनवराजमाहाराज: कुल्या
तस: समचालथनतजिनंसिया: सिकलाम्बीकला: जिनंमसिया: विचालंमदु: हनो: जिलाहानुतिक्रासक्रसयोत: कुहनैथो या
व: थूथाकुयावदनै: हनो नोमचिनै अजागतकुलै: हनोमचिनंजागटकुलै: भोप्रभूस्वामिनवराजमाहाराज: जिस्मे सकल्यंथ्व ल
जिस्कावलिलाहानैथुथाकुमकाव: पापयासमूहुसताकाल: अथेरिनकै: भोगयान्यावचोन्या: भोस्वामिनवराजमाहाराज: थथिडे
कहनंमाहाहु: बसियाव: पानंलान्याव: थुगुलिप्रकारनं: पिड ४ ७० ६ हन्या: हनो जिसरिलकुलसी: मामबोवलोलमन्याव:
थ्व लपोलंलोलम न्या: हानलालै: लोलमन्या: ईछमिथ्व लोलमन्या: जिनंथुगुलिजाति: थ्वस्मयावंसथकै: थ्वतेनै भालयमफ्या
सुमानंजिस्वयाव: ७०नसुहुमदु: सुमानै: जिंबालयाकैमदु: भोस्वामिनवराजमाहाराज: थुगुलिप्रकारयी: माहाहुबसियाव:
माहा अथेरिराकैस: पडालपंचोन्या: भोस्वामि: थथेपिड न्याड: ड यावव्यलि: थ्व कुयादिनस: ब्राम्मरानिस्मे थुगुलिलनै: जि
चोन्यायानै: भोजनवन्येथकै: वलथ्व लस: जिवंयाव थया: भोब्राम्मरायनि: गनविन्यान्या: भोजनविन्याथेकुलसां: जित अ

अरीचिभाय भूनु: फोनावहकिवथकै: हान्यावथेया: भोस्वामिनवराज: माहाराज: थ्वनलि: ब्राम्मरापनिसेशां: जितलप्रस
नाचिभायचोलचिन्याव: लिहांविज्यातै: थ्ववेलस: जिनंकुलसां: हतासनैवन्याव: ब्राम्मरापनि थासवन्याव: जिनंथथया
भोब्राम्मराः भाकुपनि: जिनैहान्याव: चोयागुलि: अन्नतफोन्याव हवलाथकजिनैथाया: थ्वतेजिभाम्मान्येन्याव: व: ब्राम्म
राकुपनिसेनै: लपतसयोलचिन्यावतथाजाहाकतिन्याव: हयाव: जिक्वेवन्येथालै: भोपापिनि: ब्राल भूनुसिनावनव: थ
कै: थाल: सडाकालै अमथ्वकहनयाव: दुबसियावचोन्यला: सडाकालै: पायनिथायेकाव: दुबसियावचोन्यला: भोपापिनि:
श्री ३:॥ ॥स्वस्तानिपर्मेस्वरयासूमनीयाव:॥ ॥थ्ववेलस: थ्वनंभतिभूनुउ ह्वालकुयिव: थ्वतेथयाव: ब्राम्मरा
कुनिम्मे: थवदेससलिहांविज्यातै: भोप्रभुस्वामिनवराजमाहाराज: थ्वनलि: नंकुलसां: ब्राम्मनकुया अराथ्वंह्वालभू
हुसियेथकै: भूसिसकाहावन्याव: थ्ववेलस: भूसिदुसूयावव्यनं: थ्वस्वयावजिनंकुलसां: अतिविरापयान्याव: भूसि
रांथाहावयाव: ह्वालभूहुसियथ्वजानयत्यना: थ्वथलस: थ्वजानस्मकुयावचोनं: थ्वस्वयाव: नि ष्यानैस्वविहायकाव: थ्व

भस्मनयधकैः भालयावः अति क्षुधाजुयावः अभस्मनयेतेनाः अवेलसः तद्फलसद्यावः भस्मफलसंपूयफलयनः अस्वयावोजिनंजुल
सांः मननंभालयेमफ्यावः अति क्षुधाजुयावः एथिसञ्चल२तूलावः अन्येगप्रकारीः विरायथान्यावः भोस्वामिनवराजमाल्लराजः थ
थेताकालसोः मायभोगयान्यावः बनकिसपडयावचोन्याः भोमाल्लराजः अनंलिः जिउथारजुवगुलियकन्यः ग्रेसेविज्याजुन्येः ध्रुयाडि
रासःयोअसूकयापूर्णमासिजुयावचोः ॐ थुबूजुयादिनसः स्वर्गलोकनैः श्रीपूलालोकः असारिशादिसः ज्ञानयायधकैः वव
अवेलसःजिनंः अश्रपूलायनिबन्यावः अपनिथासवन्यावः जिनंजुलसांः धयाः भोमाजुपनिः जिपापिनिबन्यावः दयाडसेडियमा
लः जिजुलंचाकुसिकुदनोथानंलाकः जिनश्रचिभायबूनुविजुनेधकैः जिनंकोन्याः अवेलसः अपूलालोकनैः कहलाथायाकः
जिङ्गेवन्यथालैः भोपापिनिः सडाकालैः श्रामथेडुबकबनयावः पापिनिथायकावचोन्यलाः श्री३॥ ॥स्वस्तानिपर्मेस्वरयाः माल्लोत्तम
धर्मवर्तडन्यधकैः जिङ्गेवन्येथालैः अवेलसजिनंथायाः भोमाजुपनिः जिथथिंडेपापिनिनं धुवस्तुनंधर्मडन्येः अयाविहिजथेर
मालगथे२यान्यानं वसपोलसंतूबजुईवः धुधुसामाशडयेकेमालः समबः जेकन्यमालः धकैः जिनविनसियान्याः भोप्रभुस्वामि

नवराजमाल्लराजः अवेलसः अपूलालोकनंः जिनजयडेसविलं भोपापिनिधकैः पौषमाघयापूर्णमासिबूजुनिसंः धर्मव
र्ध[illegible]जोन्येः ङ्गिनंसोपोलः नित्य२लद्धितोल्लानयायेः मथ्यानवेलासः श्री३माल्लरुद्रपूजायायेः लद्धियनकः श्री३॥ ॥स्वस्ता
निपर्मेस्वरयाबनल्लायेः अनलिलद्धिस्मपूर्णजुलन्यावः माघसूकुयापूर्णमासिबूजुधर्मडन्येः सनद्धिचायाअधि
नमधिडयकैः सनद्धिचायानजवालडयकैः सनद्धिचाकुनजवचः सनद्धिचाजवलअक्षनः श्रीबंधुरक्षचबुनः स्वानधूप
नयधडुः धमनंफकोयडाथडियकैः वस्त्रडाक्षिशाः श्राडिनंडयेकावः श्री३॥ ॥स्वस्तानिपर्मेस्वरयाः खडसजयचाल
नंपूजायायेः॥ ॥अस्तेधूनकावः स्वानकोकायावः चद्धिजागतनायायेः धकैः अथेतिनिः धनजथारजुईधकैः अस्यजित
जयदेसवियावः अपूलालोकस्वर्गथाल्लाविज्यातैः भोप्रभुनवराजमाल्लराजाः वबूजुपौश्रूकुयापूर्णमासजुयावचोः ॐ थुबु
जुनिसैंङ्गिनस्वपोलमवलजुयावः श्रीमाल्लदेवः लद्धियनकः फयाथसुचिजुयावः ङ्गोमोजडेमनंसेवायान्यावचोन्याः अबूजुनि
स्यः जिसरिलचुलिजायावलंः नयेडसः भोप्रभूनवराजमाल्लराजाः अनंलिः माघसूकुयापूर्णमासिवयावः थुबुजुयाद

नमस्वर्गं अप्सुलालोकदयाव: अथायस: श्री३:॥ ॥ स्वस्तिपर्मेस्वरयाधर्मवर्तिन्याव चोनं॥ ॥ अवेलस: जि: अयनिथा
मदन्याव: जिनंधाया: भोमाशुपनिद्धलपेनसया आशाथं: पोष शुक्लयापुर्णमासिशुक्लनिस्थलद्धितो: जिनसोपोल: आनया
न्याव: श्री जगदिस्वर श्रीमाल्हादेव: त्वपूजायान्याव चोन्या: आव: लद्धि सम्पूर्नकुलं: आव अथनिमा अथ शुक्लयापूर्नमासिकुलो
जिनध्रुवस्तुनंधर्मदन्येधकं: ॥ ॥ ॥ अवेलस: अप्सुसलालोकनं: जिद्रेवन्यधालं: भोसुनुरिधकं: श्री भोसारिशाबूसियाजि
द्रलंबव: निसानं: समसहसामाशूदयकाव: धर्मडंडेधकं: जिद्रेवनेधालं: भोस्वामिनवराजमाल्हाराज: अनंलि: जिनंकुल
सां: अप्सुलालोकनंधाव थं: फिवलंबवनिसानं: समस्तसामीशूदयकाव: तयाव: अवेलस: असमस्तं: फिवलंबवनिसानं
दयकाव: तयाशुलिसमस्तं: सामीशूजयाव चोनं: हनोजिसरिलदेहजुयाववलं: भोस्वामिनवराजमाल्हाराज: अनंलि
जिनंकुलसां: थुशुलिसामाशूनं: अप्सुलालोकवनाव: श्री३॥ ॥ स्वस्तापर्मेस्वरयाधर्मवर्तिडंड:॥ ॥ धर्मव
र्तिन्यधुनकाव: स्वानकुकायाव: अप्ससलालोकजुक्त: स्वर्गथाप्तविज्यानं॥ ॥ भोप्रभु स्वामिनवराजमाल्हाराज: अनंलि

निकुको: दलचा शुक्लदयकाव तयाशुस: दुल्लाव्याव: चद्धिपर्मेस्वरयाजपधान्याव: रात्रिहन्या: अनंलि: सनिशु
क्ल: सुथ: अथाकनं: चापा अधितमधि: सशुलासहितदयकाव: माल्हेजनंद्याव: चो न्यसारिशाबूसिस: चुयक
लधेया: अनंलिजिनंद्यानयाधेधुनकाव: श्रीमाल्हादेव: पूजायान्याव चोन्या: अवेलस: वयाव: सनधि अधितमधियालनया
न्या: भोस्वामिनवराजमाल्हाराज: अवेलसजिनंकुलसां: अव देसलिलाव्येधकं: मननंमालयाव चोन्या: अवेलस: धनपो
लसेन: जिहनकलहलं: अनंलि जिनंकुलसां: मननंमालया: भोईस्वरस्मिंगयादिनस: धलपोलयाधर्मवर्तिन्या: अनिया
दिनस: जिस्वामियावानीन्यन्य नो: भोप्रभु स्वामिनवराजमाल्हाराज: जिमनस: अतिहर्षमानयान्याव चोन्या: अवेलस: अराव
देसया: लोकनंभूषपाल [redacted]: आदिनंजन्याव: धलपोलयाआशाथं: जिबोनकलहलं: भोस्वामिनवराजमाल्हाराज: अ
श्री३॥ ॥ स्वस्तिपर्मेस्वरयाकृपानं: ॥ ॥ धलपोलवलोन्यधुनो: धन्ये२ जिभाग्य: धन्ये२ श्री३॥ ॥ स्वस्तिप
र्मेस्वर: अथिंश्वरस्वरयाकेकुर२कालं: भोप्रभू स्वामिनवराजमाल्हाराज: कपिलधायाब्राह्मणा: नेत्रसदयानं: अप्सु

लालोकयादयानः श्री३॥ ॥स्वस्तानिपर्मेश्वरयाकृपानः॥ ॥ ॥

जायाये श्री३॥ ॥स्वस्तानि परमेश्वर पूजा आरंभाः॥ ॥अवेलसद्धनं ध्यानजुईव
[illegible] धकं श्रीस्वरपनि मेनं जिद्धेवने आ जा
दधेकाः कुपनियानरलसः सूवर्नयोकोदिकुसंखलनयाः धर्मवर्त या उपदेसवियाः स्वर्ग थाहाविज्यातः॥ ॥ भोचंद्रा
रति भलिवाः भुसप्रजधिस्वरयाग्रा जा थीः पौषमाघ शुक्लपूर्नमासिकुकुनिसैः जिनस्वयोलमोलकुयाः मध्यानवे
लासजगदिस्वरः श्रीमालदेवः तं पूजायान्याः श्री३॥ स्वस्तानि परमेश्वरयाः जिनकुपूवाबनकुन्याः अनंलिलधिसमू
राजूयाः माघशूयापूर्नमासिकुकुः सनधिचायाअधिलमधिधूपदिपनैवद्यः गंगाजलः श्रीबडुरक्रचंदुनः मामूलः फ
लफुलः दक्षिणाः आदिनः वस्त्र धमर्नफयाथीः सामाशुलनाकाः अकुकुधर्मदन्याः धमर्नफकुयूजास्मूनियाये धूनका
वः अर्घवियाः अतेधूकावः स्वानकोकायाः अवदेवयाः अनंलिचद्धिजाजर्तनायान्याः श्री३॥ ॥स्वस्तानि परमेश्वरयाज
पध्यानयासेवोन्याः अवेलसः जिनंकुलसीः पूर्नवराजयानः चायाअधिलमधिसगुरासहितः नयावलयाः भोचंद्रावति भलि
वाः अनंलिशाप्रियानिपहलजावेलसः धनंभालतोनवराजनाहाराजा थीनकलसनीः जिनंकुलसीलनासनंसालपजन्यावयि

पिलावयाः कुलिशयकावः अतवोन्यावयन्याः भोचंद्रावति भलिवाः अनंलिधर्मकुन्यावनलिलेऽदकुनयालियाकावः
अतेधूकावः जिनंनेन्याः भोपूर्नवराजः धनंवकुजूयावातीगथ्यरथावधकंजेनंन्येन्याः वेलसः धनंस्वामिनंः जितकनंः भोमाता
जिवकुजूलसीः स्वर्गप्राप्तिमूलोः भालकुकुयाकर्मपिंडुआदिनंः थयावरयेधूनोः भोमाताजिवकुमूलुजूलधकंः जिकनं
अवेलसः जिनअतेवातन्यिन्यावः स्वामियानिमिर्तनंः स्वकयान्यावचोन्याः अवेलसधनंस्वामिनवराजनंः जितगनंः भोमा ता
धलपोलस्यनंः विरापयासेविज्याथेमतेवः धकंजितवोधविलीः भोचंद्रावति भलिचाः अवेलसः जिनंकुलसीफकोधिजेयान्यावः
धनंभालतोयाः आलस्वयावः चोन्याः अवेलसः धनभालतोनंजितवोधविवावः जिकेनेनंः भोमाप्रधलपोलयाः थनिधुयान्या
वविज्यान्याः अनेगगीधधूपयावासनादवः अनेगस्वानसिसावूसायावासनादुः पंचामृत आदिनंफलफुलयामधिचधिआदि
अनेगसीमाहनंपरिपूर्नजूयावचोनंः धकंः थनिधलपोलयादुआधकंजिकेनेनंः भोचंद्रावति भलिवाः अवेलसः जिनंधनं
भालतोकन्याः भोपूर्नवराजधकंः थनियादिनसः जिनंः श्री३॥ ॥स्वस्तानि परमेश्वरयाधर्मवर्तदन्याः॥ ॥मेवता धु

न्याम यान्याः भोपूत्रनरराजः धर्कः थ थेधर्कः मननं भालयाव्रः थनि थुगुलिध्मिवर्तदन्याधर्कः कन्याः थनलिद्धनं भालतोनरराज
धर्कः थ गूलिध्मिवर्त [illegible] दिवा धनः आदिनं कन्याः थनलिप्रानकालजूयावः धनं भालतोजूलसीः गगाम्नान यायेधर्कधनं:
भोचंद्रावतिभलिचाः थवेलसः श्री३॥ स्वस्मानिपर्मेस्वरः॥ हरिहरप्रसेजूयावः धनं भालतोयानवलप्रसादविलः भोब्रह्मराधर्कः आ
वद्धरावन्नेदेसप्रनिधर्कः धः थदेसयाराजाद्धजूलोभिजूलीकिसियाकेदुवि [illegible] न्यावचोन्येः थवेलसः धः थदेससरायोः थवेलसः जिनं
धनंतराजा श्रि सेषविय धर्कः आशाविया व्रः श्री३ हरिहरन्दः जगासीः अन्तध्यानजूयावविज्यानीः भोचंद्रावतिभलिचाः थतेवातिः ध
नस्वामिनरराजनः जिकनवलीः थनलिजिनंजूलसीः मनस अतिहर्षमानयान्याव्रः धनभालतोयानसगुसाद्धनंदियावः चापाश्चित्तमचि
लवृद्धान्यावदियाः चित्तस्वान आदिनंदियावः भोदसलालसतयावः आसिबाडदियाः भोपूत्रनरराजः धनंमनोरथकामनापूर्नजूयमा
लः भोपूत्र आवद्ध श्री३॥ हरिहरया आशार्थीः यावचेरेससन्यधर्कः आसिषविया व्रः वेदादियावद्धोयाः भोचन्द्रावतिभलिचाः श्री
३॥ स्वस्मानिपर्मेस्वरया पूभेवर्तयाप्रभावनंः धयार्थीः थदेसयाराजाधंजूजूलोः भोचंद्रावतिभलिचाः सर्वसिद्धिस्वरयाः जपदेसनं

१२४

१२४

श्री३ हरिहरयादयनंः जिकायराव्रन्नेदेसयाः राजाजूलीः भोचंद्रावतिभलिचाः ध्वत्मसेनंः सूमन्त्रीयान्याधर्कः श्री३॥ ॥स्वस्मानिपर्मे
स्वरःधर्कः॥ ॥थल्लयाप्रसादनंः जिपनिस्वेनंः थराज्यलक्ष्मिवरप्रसादलान्याः भोचंद्रावतिभलिचाः धनंभालतोरुजाजूयावगुलि
कारराजेंः समस्तंः कन्यधुनोः जिनदुषसियावचोन्याषसमस्तंः कन्यधुनोः भोचंद्रावतिभलिचाः थथेंः धन्नेः २थायेदुषव्रः धायेधाल
सीः द्वापांमाद्दुषकहसिव्रः लिलहातथुथाजुयकावः माहानर्कसपरलयावः चोन्येः थथिंध्वनर्कसपदलयावः चोन्याव्रः ईस्वरया
वद्धानीः द्विनः यायसामर्थीः दुः थत्यनंद्धन्नेः २थायुजराः भोचंद्रावतिभलिचाः धनंतपस्यानंः श्री३॥ ॥स्वस्मायपर्मेस्वरत्वंः सीत
ह्यान्याव्रः थवसलिलमूगकजूयकावः रानिजूयेदतः भोचन्द्रावतिभलिचाः थतेनंसदाकालंः श्री३॥ ॥स्वस्मानियर्मेस्वर
याः जपध्यानमंगलसंतोलरोमतेव्रः॥ ॥तुसपोलयाप्रसादनंः इहिलोकसंः सूषसियावः अन्तकालसंः स्वसोगप्राप्तिजूयिव्रः भोचं
द्रावतिभलिचाः श्रावः थराव्रन्नेदेसयारानिजूयावः सूषनंराज्यमूगतमानयान्याव्रः जिकायनवराजयासेवायान्याव्रः थराज्यया
वद्धायान्याव्रः दुषदालिरया [illegible] थरयान्याव्रः थराज्ययालक्ष्मिजूयावः सूषनंचोन्येधर्कः भोचंद्रावतिभलिचाः जेनंयान्याकर्मसं

मस्तीः खकन्यधोनोः श्रावरावन्नेवतिकेसेजूवः मिलयजूयावः थराज्यपार्थ धाकयावः स्वामिमाहारागया स्थरायान्यावः पद्मसूषनवो
ऽ० धर्कः जेवृ दु श्रवस्साजूलोः भलसाधपनिम्मयाजूलोः भोचंद्रावतिः रावन्नेवतिः श्रावथतालचाकावधर्कधयावः समस्तीधु राम
स्वष्ट कुद्दियातालचाः चंद्रावतिः रावन्नेवतिः निम्मलिथूद्धेथूयातलवृहान्यावविलः॥ ॥थनलिचद्रावतिनंजुलसीः मामयाश्रागान्ये
न्यावः मनसअतिहर्षमानयान्यावः धालीः भोमाजूस्वमयेजूः धन्ने२धलपोलः सेनंयान्याः तपस्यानीः जिस्वामिनवराजराजाजूलः
२२५ जिपनिरानिधायेकावचोन्येधूनोः थसेजुलीः धलपोलमानपस्याप्रसादनीः भोमामः थसेनीधन्ने२धलपोलथुकाः धलपोलयाप्रसाद
नीः जेपनिसेनीः माहासूषमः पदविलायधूनोः धन्ने२धलपोलधर्कधयावः थथिंग्वपद्मपडः खद्धान्यावः चोनीः थनलिनवराजराजानी
जुलसीः समस्तीः मंत्रियनिद्धेवन्नेतयावः चंद्रावतियाबन्यावः मनसअतिआनंदयान्यावः मामस्वमयेजुद्धेवन्नेतयावः चंद्रावतिरावन्नेवतिः निम्मकलातजवंबवः तयावः पद्मसूषनीकालहन्यावचोन्येजुलीः॥ ॥थनलिनवराजनीजुलसीः॥ धर्मनीः प्रजा
प्रतियालयान्यावः चतुरदिगसः राज्येबियकावः समुद्रमिमानयान्यावः थसः२मंत्रियनिद्धराज्येयामालावियावः अनेगसकृपनि १८५
२२५

नासयान्यावः भोचकावताकलः आदिनंकयावः अन्येगपूरागादिकथाआदिनंडे०न्यावः भिड०२पन्नितयथवथासतयावः न्यावनिस्लिथीः
गाश्रयाप्रमानथीः निलिनंप्रजाप्रतियालयान्यावः थदेसयादुष्टिदरिइः सूमदयकावः धनमदुम्मयातः धनवियावः देमदुम्मयातः
देवियावः वुमदुम्मयातवुःवियावः प्रजालोकयातः माहासुषवियावः अनेगकृतियान्यावः ब्राह्मनपनिस्समाहाभूषवियावः वष्ठिरपनिना
नापदार्थदयकावः श्री३॥ ॥स्वस्तानिपर्मेस्वरयाधर्मवर्तदन्यावः॥ ॥सदाकालीः नित्ये२ब्राह्मनपनिभोजनायाकावः माहाश्रानंदु
नंपूजामान्येयान्यावः श्रीभागवतगिताः सिवपूरागादिआदिनंअन्येगपूरानायाकथानेन्यावः गोदानहस्तिदानः आदिअनेगदानपून्येयान्याव
थवमामस्वमयकृयाकेः नेम्मकलातनंसेवायान्कावमामयातः माहापदर्मसूषनंतयावः निनिधर्मनंप्रजापतियालयान्यावः माहापराकर्मधु
येकावचोनंबुद्धिवंतज्ञानिमंत्रियनिस्सथासः२राज्ययामालावियावः भिन्ने२पद्रीतथवजवबवंतयावः तवजस्सकृतिखद्धान्कावः धन्ने२नवराजमा
हाराजधायेकावः चंद्रावतिरावन्नेवतिनेम्मवः कामकृदीः इत्यादिभूषभोगयान्यावः स्वमयजूमामसहितः ताकालपद्मआनंदुनीः राज्यभोगयान्या
वः॥ श्री३स्वस्तानिपर्मेस्वरयाकृपानीः॥ ॥पद्मआनंदुनीमाहाभूषनीकालहन्यावः चोऽ०जूलोः॥ ॥थतेश्रीनारइमूनिस्यनीम

आशादयेकलः स्वस्मनमनुबेनः थुगुलिश्रीः॥ ॥स्वस्तानिपर्म्मेस्वरयाथमाह्लाङ्क्तिम धर्म्मवर्त्तमाह्लापवित्रकुयावः भक्त श्रद्धानसियूक्त
कुयकावः यकचित्तनईस्वरयाकेमनतयावः स्वस्मस्यनंथुगुलिधर्म्मदनिवः अथवाथपूर्व्वेकथाः स्वस्मनंः ह्लातकिवः अथावा स्वस्मनंडेनिवः
अथवाः थवाः स्वस्मनंथकथाह्लाद्देसबुद्धुदयेकावतायईवः थयानिद्देसदरिद्देवतानंदुस्वयेमदुः॥ ॥हनोनवस्महदेवताआदिसदा
प्रसन्नकुयावचोनिवः हनोलक्षिनंसदाकालः थस्मयाद्देसवासयाआवचोनिवः हनोथसंसालसः अनेगलोगदयावः चोनिः घुः आदिदोषआ
दिलोगदवः थलोगनंः थस्मयाकेथियफयिवमषूः हनोवनजंतुयाकेनंभयेदयेमदुः हनोभुतप्रेतायिसाबादिनंदाकिनिआदिः थपनिसदुष
वियेफईवमषुः हनोअग्नियाभयेः बुयभयेः लंबयाभयेः रागाभयेः सत्रुयाभयेः नासत्रुईवः हनोआकासमृत्यूआदिनंः थनासत्रुईवः हनोस्व
स्मस्मनुषेनंः गुगुरबाधायातः उगुः रलिपूर्न्नकुयिवः हनोस्वस्मनंधनबाधायाईवः वस्मयालक्षियापूर्न्नकुईवः स्वस्मनंः संतानबाधाया
यायिवः थस्मयासन्तानयक्कदईवः स्वस्मनंसत्रुमोचकेबाधायाईवः थस्मयासत्रुनासत्रुईवः हनोस्वर्गबाधायातसास्वर्गवासत्रुईवः स्त्रि
बाधायातसाः रतिवसमानकलातलाईवः गुलिस्वः थतेह्लाउगुलिथववर्तदन्यावः वाषनन्यभावः थयापूर्न्यनंः मननंभालपाउगुलिसंमपुर्न्न

॥ भवानिह्लाथेभवानि
हेईस्वरहेईस्वर ॥ ॥
ईस्वरः॥ ॥ ॥ ॥हे
स्वस्तानिहेस्वस्तानिपर्म्मेस्वर
हेस्वस्तानिपर्म्मेस्वर ॥ ॥
र॥ ॥ ॥ ॥म
मरक्षाकरोममर॥ ॥
क्षाकरोममरक्षाकरो॥ ॥
हेपर्म्मेस्वरंश्रीः॥ ॥स्व

स्वस्तिश्रीधर्मेश्वरया॥ ॥ ॥ अथ स्वफुलिंगिनंसयाथका॥ ॥ ॥ फुयाथका॥ ॥ ॥ ॥

सियाथकाचोयामधुः॥ ॥ गननंदोनसीः॥ ॥ईश्वरयाकेकृति३नमस्कालः सेपधर्मेश्वरः॥ ॥जिनंभरसबेद

लपोलयास्थ्रायान्याव्रचोयाः ला ला वा ला क्षे मा या येमालः॥ ॥सेईश्वरद्धलपोलसेनंः रक्षायायमालः॥ ॥

सेजगदिश्वरद्धलपोलयाचरणाकमलसकृटि२नमस्कालः॥ ॥ इतिश्रीस्वस्तिश्रीशाकेसंवत् ॥ ॥

१८२७सालमितिमंसिरसुदि१२रोजविवारः गतजुलोः॥ ॥ ॥ अथ बुकुसिद्धयेकाजूलो॥ ॥

॥अ॥ श्री३स्वस्तानिपधर्मेश्वरयाअफुलिंगूनानंलोभयातसांः पंचमाहापातकब्रह्महत्याआदिः अतेतमाहाअर्धोपापनासजुरेवः हनोश्वबेलसंः मामयाअग्रसेवासमा

लिवमधुः श्वस्मामनुषेनंः॥ ॥श्री३स्वस्तानिपधर्मेश्वरयाः भुगुलिधर्मदनिवः॥ ॥अस्मामनुष्ययानिस्वयेरनंनव

राजाजब्राह्मणांः श्वमयेजुः चंद्रावतिब्राह्मुनिः ॐ द्वारजुवथीः ईद्विलोकसेः माहासुधिजुरेवः अंतकालसुकेलासवासला

ईवः जुत्वधायेः असेसालहान्यानंः समुंद्रुतरयेयायेयातः श्री३॥ ॥स्वस्तानिपधर्मेश्वरयाजपध्यानः स्त्रोत्रवोहिकनेमेव दे

वतानतरयमजुवः अतेनंः समस्तयासिनंः भुगुलिधर्मवर्तमाहाअंतिमधर्कः॥ ॥श्रीकार्तिककुमालनंः अगस्त्यस

धिकनंधर्कः॥ ॥श्रीब्रह्मानंआशादयेकस्येविज्याती॥ ॥इतिश्रीमाघमालात्मेः केवारधुकार्तिककुमाल अगस्त्ये

मुनिसम्वादेः ब्रह्मआशाश्री३॥ ॥ ॥स्वस्तानिपधर्मेश्वरयाधर्मवर्तकथाहासम्पूर्णा॥ ॥ ॥याधजुपूस

कहुस्तीः ताहजुलिखितंः मयायदिशूधवाअशूद्धवामममदोषोनदियेतेः॥ ॥अग्नपुस्तेकतिग्निवावहुः मूर्तिरि

श्री३ सुरेन्द्रविक्रमसाहदेवजुजुयापालासदये काजुलोः

ओमुखः॥ ॥ अन्येकसभिनग्नथः यत्तेन परिपालयेतेः॥ ॥ ॥ श्री श्री श्री स्वस्तानिपर्मेस्वरयापोस्तकः
लिखितमः---- श्रीसोवर्नछत्रपुरनगरः देवननितोलयाहर्षविलचोयाजूलोः॥ ॥ ॥ ॥ थते श्री३ स्व
स्तानिपर्मेस्वर यासपुलिः॥ ॥ ॥ श्री श्री श्री सोवर्नछत्रपूरनगरयादेवननितोयाहर्षविरयापालासदये
काजूलोः थयाछियानामजुलमानलाछिम ॥ ॥ पुत्रहर्षराज
ववायानामजूलमनिनारी पाजुयानानहर्षमानः॥ किजायानामजुलहर्षनारीः
किजादेवनारीः॥ थ॥ श्री श्री श्री स्वस्तानिपर्मेस्वरयासपुलि
दयेकाजूलोः॥ थते पनिसमनध्यानः॥ ॥ ॥ ॥ लाघेभवानि लाघे
लाघेभवानि

आ... पुस्तकाधि
2468

ASHA ARCHIVE
2468